

A/
692449

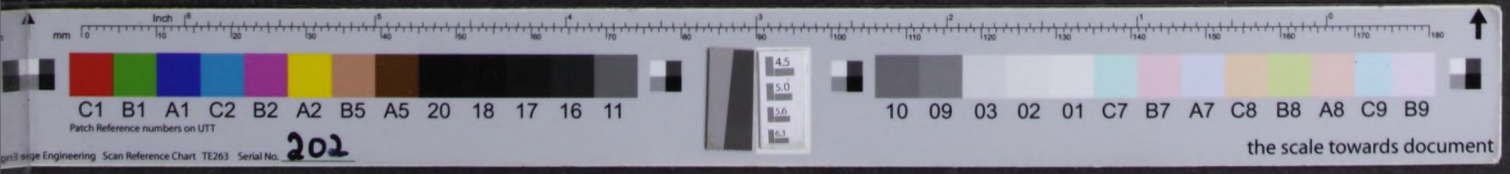



Dr.
Heimer



**Die
Heimat**

Die
Heimat

SUB Hamburg



A/692449

Die Heimat

Zeitschrift des Vereins zur Pflege der Natur- und Landeskunde
in Schleswig-Holstein

Register

Zu den Jahrgängen 1963 bis 1985

1990

KARL WACHHOLTZ VERLAG NEUMÜNSTER

Die
Heimat



ISBN 3 529 07103 X

Alle Rechte, auch die des auszugsweisen Nachdrucks, der photomechanischen Wiedergabe und der Übersetzung, vorbehalten

Karl Wachholtz Verlag Neumünster
1990

Geleitwort

Es ist eine Freude, daß nun ein neues Register unserer Zeitschrift für Natur und Landeskunde von Schleswig-Holstein und Hamburg „Die Heimat“ fertiggestellt ist und vorgelegt werden kann. Es wird von unseren Lesern und Autoren und darüber hinaus von vielen Landeskundlern im Lande freudig begrüßt werden, von manchem wurde es bereits schmerzlich vermißt. Das Register erschließt den wertvollen Inhalt von 23 Jahrgänge unserer Zeitschrift „Die Heimat“ und erhöht dadurch ihren Wert. Es umfaßt die Jahrgänge 70 bis 92 (1963 bis 1985) und schließt somit an die Register der Jahrgänge 1 bis 53 (1891 bis 1943), das 1955/56 in zwei Teilbänden erschien, und der Jahrgänge 54 bis 69 (1947 bis 1962), erschienen 1964, an.

Wer die Fülle der Namen, Themen, Gegenstände, Texte, Informationen und Hinweise zur Kenntnis nimmt, weiß die Arbeit zu würdigen, die ein solches umfangreiches Register auch bei Anwendung moderner Technik verursacht. Wer Anregungen zur näheren Beschäftigung mit Themen unserer Heimat Schleswig-Holstein und Hamburg sucht, wird erstaunt sein darüber, was er alles finden kann und wird sich ermutigt sehen, aus Freude an persönlicher Bereicherung weiterzulesen und zu forschen. Heimatforscher, Lehrer und Wissenschaftler sowie alle Mitglieder unseres Vereins werden dieses Nachschlagewerk zu nutzen wissen. Im Vergleich zu den ersten beiden Registerbänden wird auch deutlich, wie vielfältig Heimat- und Landeskunde heute ist, welche neuen Gebie-

te erschlossen worden sind, welche wertvollen Gebiete aber auch etwas ins Abseits geraten sind.

Da sehr lange niemand gefunden werden konnte, der die umfangreiche und schwierige Arbeit der erneuten Registererstellung übernehmen konnte, hatte unser verehrter verstorbener Vorsitzender, Prof. Dr. Karl Wilhelm Struve, unseren Schriftleiter, Herrn Dr. Wolfgang Riedel und die von ihm geleitete Zentralstelle für Landeskunde im Schleswig-Holsteinischen Heimatbund beauftragt, den nunmehr vorliegenden Registerband zu erstellen. Ihm und seinen Mitarbeitern ist die mühevollen wie umfangreiche Arbeit zu verdanken, die durchaus mehr ist als reines Zusammentragen und Zusammenzählen. Besonders wird an dieser Stelle für fachliche wie organisatorisch-umsichtige Mitarbeit gedankt den Mitarbeiterinnen Hannelore Waschk (Dokumentation), Sabine Leckband (Sekretariat), Dipl. Geogr. Iris de Jonge (Redaktion) und Heinke Dutz (Schreibarbeiten) sowie Dr. Klauspeter Reumann (Systematik) und Wiss. Ang. Claus Müller (EDV-Bearbeitung).

Da unser langjähriger Vorsitzender, Herr Prof. Dr. Karl Wilhelm Struve (gest. 26. 6. 1988), die Erarbeitung des Registers anregte und förderte, ist es seinem Andenken gewidmet.

Für den Vorstand
Gerd Vaagt
1. Vorsitzender

Zur Methodik der Erstellung des Registers

„Ein Registerband der letzten 20 Heimat-Jahrgänge? – Kein Problem!“ war die im nachhinein wohl etwas voreilige Reaktion, als wir 1985 der Bitte des Heimatvorstandes entsprachen und die Arbeit aufnahmen. Die Erstellung dieses Registerbandes hat sich als eine interessante Aufgabe erwiesen. In Teamarbeit haben Historiker, Bibliothekarin, Schreibkraft und EDV-Spezialist Arbeitsmethoden entwickelt, die die vielschichtigen und oftmals schwer systematisierbaren Inhalte für ein Register zu erschließen und aufzubereiten. Gemeinsam haben wir vor vielerlei Problemen gestanden, die es zu lösen galt. Bereits in der Startphase erwies sich, daß allein auf Grundlage der Jahrgangsregister eine solche Arbeit nicht zu leisten war. Jeder Beitrag – insgesamt nahezu 3000 Aufsätze, Mitteilungen, Buchbesprechungen etc. – mußten gelesen, die Stichworte, Ortsangaben und Rubrikzugehörigkeit zusammen mit den üblichen technischen Angaben auf einer Karteikarte vermerkt werden.

Der Einsatz elektronischer Datenverarbeitung ist dabei von vornherein eingeplant gewesen, um die für die Erstellung der einzelnen Registerabschnitte notwendigen Sortierungen der Kartei zu vereinfachen und zu optimieren. Der nächste Schritt war folgerichtig die EDV-Eingabe und mehrfache Korrektur aller Karteikarten. Daß all dies von den Mitarbeitern der Zentralstelle für Landeskunde in Eckernförde nur neben dem täglichen Arbeitspensum erledigt werden konnte, erklärt die auf den ersten Blick lange Dauer dieses Unternehmens. Ende des Jahres 1987 waren wir sicher, daß das Größte geschafft sei:

Auch dies erwies sich als Irrtum. Durch einen technischen Defekt ging ein Teil der bereits korrigierten Daten verloren – keine Arbeit ist so unangenehm wie die, die man zum zweiten Mal machen muß.

„Der Vorteil des Computers liegt überall dort, wo große Datensätze einer systematischen Aufbereitung unterzogen werden sollen“, war der Leitgedanke unseres Zugriffs auf moderne Bürotechnik. Wie schnell sich daran ein Leitgedanke entwickelt, erwies ein erster Sortierlauf der Stichwortkartei: Der Computer denkt oftmals systematischer als diejenigen, die ihn bedienen. Bereits leichte Abwandlungen in der Schreibweise der Stichwörter ergaben eine Ordnung, die man nur mit der Vorsilbe „Un“ beschreiben kann. Gleiches galt dann für das Hauptregister, das nach den Autorennamen sortiert ist. Heute wissen wir, daß sich manch ein Name auf fünf verschiedene Arten richtig schreiben läßt, ohne daß der unbestechliche Computer daran schon die gewünschte Reihenfolge erkennt. Beispiel: Cuveland, H. u. E. de, de Cuveland, H. u. E., de Cuveland, E. u. H., Cuveland de, H. u. E., de Cuveland, Helga u. Ernst. Erkennbar wird, daß jedem aufgespürten Fehlertyp ein zeitaufwendiger Korrekturvorgang folgte, bevor die bereinigte Datei dann ausgedruckt werden konnte. Herzlich möchten wir die Benutzer bitten, uns alle Unregelmäßigkeiten und immer noch unentdeckte Fehler mitzuteilen, damit wir sie in unserer Datei korrigieren können.

Insbesondere bei der Drucklegung erwies sich dann der Vorteil der EDV-Bearbeitung. Die fertigen Registerabschnitte werden auf Datenträger (Disketten) an den Wachholtz-Verlag gegeben und dort ohne weiteren Personalaufwand direkt in den Satz eingelesen. So konnte auch auf ein weiteres Korrekturlesen der Druckvorlage verzichtet werden.

Eine großartige Möglichkeit bietet darüber hinaus die Arbeit mit dem Register selbst. Der gezielte Zugriff auf bestimmte Titel ist mit dem Computer natürlich noch viel schneller möglich als mit dem vorliegenden Registerband.

Durch das jährliche Nachtragen der neuen Beiträge soll dieses Register, das in der Zentralstelle für Landeskunde weiterhin betreut wird, ständig aktualisiert werden. Eine ehrgeizige Idee, deren Realisierung allerdings heute noch nicht entschieden ist, geht dahin, auch die älteren Jahrgänge an dieses Register anzufügen und so einmal die HEIMAT komplett in einem Register zu erfassen.

Diese ausführliche Schilderung mag zeigen, daß wir dazulernen mußten. Heute stehen wir einer solchen Aufgabe viel nüchterner

aber auch kenntnisreicher gegenüber. Eines jedoch steht unzweifelhaft fest: Eine große Hochachtung gilt denjenigen, die die älteren Registerbände noch „in Handarbeit“ bearbeitet und erstellt haben.

Claus Müller

Wissenschaftlicher Mitarbeiter
Zentralstelle für Landeskunde des
Schleswig-Holsteinischen Heimatbundes

Inhalt

Aktenverzeichnis	1
Rubrikenverzeichnis	49
Schlagwortverzeichnis	85
Ortsverzeichnis	115

Autorenverzeichnis

Aloisius Schönbach

1844-1914

- Achelis, Thomas Otto:** Gravenstein 1963 2 30-38, Nordschleswiger auf der Universität Tübingen 1840-1868 1963 2 47-51, Zu: Was ist unter Knes zu verstehen? 1963 6 184, Sören Kierkegaard und Nordschleswig 1964 2 35-44, Ingward Martin Clausen 1964 2 49-54, Der Tag von Düppel 1964 4 108-110, Aus der Geschichte der Kieler Universität 1. Zum Gedenken an Prof. Dr. Otto Scheel 1964 11 356, Christiansfelds Gäste 1965 2 52-55, Was uns die Zeichen „16.A.M.B. 86“ im Meßgewand der Maugstruper Kirche zu erzählen haben 1965 2 55-56, Wappen nordschleswigscher Ämter, Städte und Dörfer 1965 2 56-57, Christiansfelds Gäste (Schluß) 1965 3 81-83, Richard Haupt zum Gedächtnis 1965 9 297, Aus der Geschichte der Kieler Universität: 7. Stimmen aus drei Jahrhunderten 1965 11 367-368, Der Kieler Umschlag in schwäbischer Mundart 1966 1 23, Aus der Geschichte der Kieler Universität: 7. Stimmen aus drei Jahrhunderten 1966 1 23-25, Vom Herzogtum Glücksburg nördlich und südlich der Flensburger Förde 1966 2 33-38, Das Schulwesen in der Propstei Apenrade 1826 1966 2 44-50, Erziehung in Deutschland 1966 2 62, Aus der Geschichte der Kieler Universität: 7. Stimmen aus drei Jahrhunderten 1966 3 88-91, Ein dänisches Urteil über die Schule in Nordschleswig in preuß. Zeit 1967 2 54
- Aerboe, Reinhold:** Lübecker Dom-Erinnerungen 1973 3 78-80
- Agerbaek, Kirsten:** Die Anfänge Ripens 1978 1/2 9-12
- Ahrens, Claus:** Drei Kernbeile von Helgoland 1967 10 298-300, Geodocumenta 1974 4 117-118
- Albrecht, Dietmar:** Die Künstlerfamilie Siebenrok 1980 4 115, Schutz des Geistes. Ein Essay 1982 2/3 100, Hermann Sörensen 1983 7/8 197-202
- Albrecht, D., v. Bassewitz, H.:** Das Geburtshaus Ernst Barlachs in Wedel 1983 10/11 286-292
- Albrecht, Uwe:** Neue Bodenfunde in der Kieler Altstadt 1974 7 189-190
- Albrecht, U., Andresen, H.-G.:** Öffentlicher Großbau in Kiel zwischen historischer Stilarchitektur und „Neuem Stil“ 1978 4/5 66-79
- Aldag, Hans:** Theodor Storm als Literaturkritiker 1969 3 90, Zum 100. Geburtstag Friedrich Maccos 1972 12 355-356
- Alnor, Walter:** Vom Amt zum Kreis Segeberg 1966 9 275-281
- Alpen, Christian:** Strohseile zum Dachbinden 1965 5 158
- Altonaer Museum in Hamburg:** „Ekensund und die Flensburger Förde“ - Nordd. Künstlerkolonien IV 1979 11 309, Das Altonaer Museum in Hamburg - Norddeutsches Landesmuseum zwischen Katastrophe und Wiedereröffnung 1980 8 257-258, „Maler aus Hamburg und Altona“ - Gemälde und Aquarelle des 19. und 20. Jahrhunderts 1980 11/12 434-435
- Andersen, Hellmuth:** Fragen der Danewerksforschung 1975 4/5 113-119, Die Burg in Itzehoe 1976 4/5 159, Das Ur-Altlußbeck 1978 12 338-342
- Andersen, H.C.:** Das sterbende Kind 1968 2 51
- Andresen, Hans-Günther:** „Modernisierung“ - oder wie kraftvolle norddeutsche Backsteinarchitektur des frühen 20. Jh. ihren Geist aufgibt 1980 1/2 19-30, Das Warmbadehaus in Westerland-Ein bedeutendes Denkmal neuer friesischer Architektur des frühen 20. Jh. soll fallen 1980 11/12 392-417, Über den Aussichtsturm im alten Botanischen Garten zu Kiel 1984 1/2 37-53
- Anger, Siegfried:** Zu: Von Keulen, Kommando- u. Feldherrnstäben im Museum für Hamburger Geschichte 1968 7 212-213, Das Fahrrecht - ein trübes Kapitel der Vergangenheit 1966 4 124-125, Von alten Eiben und ihrer Bedeutung 1966 10 340-341, Eugen Wohlhaupter zum Gedächtnis 1966 12 389-391, Die Bahrprobe in Sage und Rechtsbrauch 1967 1 12-15, Einige Rechtsaltertümer in G.Fr. Meyers „Amt Rendsborger Sagen“ 1967 8 234-238, Einige Rechtsaltertümer in G.Fr. Meyers „Amt Rendsborger Sagen“ (Schluß) 1967 9 275-279, Nordisch-deutsche Übergabesymbolik in Rechtssage u. Rechtsbrauch in SH 1968 2 33-36, Hexenverbrennen 1968 8 235-237, Gottesurteil und Gottesgericht in Flensburger Rechtssagen 1969 8/9 289-293, Halslöserrätsel und Rechtsbrauch 1970 7 200-202, Glockenläuten und brennende Kerzen als Gottesurteil 1970 9 278-280, Noch einmal: 350 Jahre Friedrichstadt 1971 9 268-269, Altes Recht in Novellen Theodor Storms 1972 9/10 244-248, Das Schwert im alten Hochzeitsbrauchtum Nordfrieslands 1981 10 292-298, Die Biene im Volksglauben, Volksbrauch und Recht des alten Holstein 1982 10 342-351, Propst Ph. E. Lüders als Imker 1984 9/10 296-302

- Anhalt**, Brigitte: Der Heilige Nikolaus von Myra als Schutzpatron der Seefahrenden 1983 12 343-350, 1984 12 385-391, 1985 11/12 325-330
- Ant**, Herbert: Friedrich Junge (1832-1905) 1980 9 285
- Apelt**, Ernst-Erich: Der Neubau zweier Großbrücken über den Nord-Ostsee-Kanal 1984 8 244-246
- Arb.-Gem. f. Landesforschung**: Wege zu den Quellen chronikalischer Arbeit 1980 10 368-369
- Arfsten**, Arvest Newton: Anmerkung zum Flurnamen „Wirkshoch“ in Gemarkung Nidlum/Föhr 1963 1 21
- Arfsten**, Reinhard: Woher kommen die vielen Kolkrahen? 1963 9 279, Die nordische Stockente 1968 1 28, Veränderte Zugstraße der Wildgänse 1968 6 162-163, Pfeifenten brüten in der Koje 1968 10 310-311, Richardus Petri, Pastor und Navigationslehrer 1969 6 170-171, Die Mauerraute an der St.-Laurentii-Kirche auf Föhr 1970 4 125, Die Mauerraute auf Föhr 1970 8 251
- Arnold**, Volker: Tegelberg, ein spätneolithischer Küstenfangplatz an der Flensburger Außenförde 1974 4 87-93, Pflugretuschen an Flintartefakten 1975 4/5 87-90, Ein Töpferofen der römischen Kaiserzeit mit abnehmbarer Kuppel 1976 4/5 165-167
- Articus**, Rüdiger: Eine „Fensterurne“ vom kaiserzeitlichen Urnenfriedhof Kasseedorf ... 1979 11 303-306, Spielen wie die alten Germanen 1980 10 367-368, 325 Jahre Schwann-Apotheke in Husum 1981 10 305-312, Jydepötte in Norddeutschland 1984 5 142-149, Prof. Dr. med. Johanna Mestorf - Sie starb vor 75 Jahren 1984 8 233-235
- Aust**, Alfred: Baron Caspar von Voght auf Flottbek und Madame de Stael 1966 7 193-200, Von Keulen, Kommando- und Feldherrnstäben im Museum für Hamburger Geschichte 1968 4 103-104, Hamburger Stadtgeschichte in bunten Bildern 1968 10 301-304, 1968 11 340-342, 1969 1 19-22, Freiherr Caspar v. Voght auf Flottbek und Madame Juliette Recamier 1969 11 345-352, 1969 12 380-385, Von der ehemaligen Hamburger Festungsartillerie 1970 3 83-84, 1970 4 111-114, 1970 5 136-139, 1970 6 171-173, Hamburger Kirchengebete um 1800 als Dokumentation pol. Verhältnisse 1970 10 320-321, Die Hamburger Bürgergarde im Jahre 1848 1971 5 136-138, Die Hamburger Bürgergarde im Jahre 1848 (Schluß) 1971 6 168-170, Der dornenvolle Weg von der Kirchenschule zur allgemeinen staatl. Volksschule in Hamburg 1972 1 1-6, 1972 2 36-40, Zwei Hamburger Schulmeister gründeten am 2. Januar 1690 die „Zunft der vereinigten Rechenmeister“ 1972 5 125-130, Vor 80 Jahren: Die Cholera in Hamburg 1972 11 302-311, Das ehemalige Nonnenkloster Herwardeshude bei Hamburg 1973 12 313-321, Kloster und Klosterleben der Dominikaner in Hamburg von der Gründung bis zur Aufhebung (1236-1529) 1974 5 121-130, Geistiges Leben in Eutin an der Wende des 18. Jahrhunderts 1974 12 300-306, Der Hambg. Kulturpreis um 1800 u. s. Beziehungen zu Weimar 1975 9/10 251-258, 650 Jahre Hamburger Domfest 1979 12 337-341, Straßenreinigung und Müllabfuhr in Hamburg - einst und jetzt. I 1981 2 42-45, Straßenreinigung und Müllabfuhr in Hamburg um die Jahrhundertwende II 1981 12 383-386
- Avenarius**, Ferdinand: Heidefriede 1968 5 133
- Averdieck**, F., Helmuth, H., Willkomm, H.: Ein menschliches Schädeldach von der Ochsenkoppel/Eggstedt u. s. Bedeutung 1971 1 1-5
- Ax**, Martin: Einen vertriebenen Bildhauer wiederentdecken 1982 4 135-136
- Axt**, Karoline: Wiesenschaumkraut mit gefüllten Blüten 1965 10 324-325, Gemeine Pestwurz im Stadtgebiet von Rendsburg 1967 8 244-245
- Bahnson**, Wilhelm Dirk: Woher stammt der Vorname B a h n e ? 1972 3 82-85, Eine Doppelverlobung am Palmsonntag 1781 in Bedstedt/Amt Apenrade 1974 2 38-39
- Bahrs**, Hans: Halbwüchsiger Knabe 1967 2 55, Ankunft 1967 5 140, Unrast 1967 10 309, Tief in uns muß Weihnacht sein 1967 12 377, Erntezeit 1968 8 250, Ausblick 1968 12 353, Ein Glanz, dem wir vertrauen 1969 5 143, Stern der Weihnacht 1969 12 379, An dieses Jahres Schwelle 1973 1 15, Schärft eure Ohren! 1974 2 48, Das Ohnsorg-Theater in Hamburg 1977 11 323-324, Er wurzelt tief im Niederdeutschen - Otthinrich Müller-Ramelsloh 1979 11 307, Zwei alte Frauen - Ein wenig Glück - Es wandeln sich die Freuden 1979 11 313, Licht ohne Ende - Das neue Jahr wächst hell und klar 1979 12 317, Pflingstmorgen 1980 5 148, Im Herzen, Heimat, dein Bild. Werner Schriefer z. 70. Geburtstag 1980 6 187, Heimat hier und dort u.a. 1980 7 222-225,

- Vom Schauen trinken - Der Lyriker und Novellist Geerd Spanjer 75 Jahre 1980 8 240-241, Professor Wilhelm Petersen, dem Achtzigjährigen, als Gruß und Dank 1980 8 259-260, Meisterhaft in hoch- und plattdeutscher Sprache 1980 11/12 373-374, Zum Tode von Werner Schriefer 1981 11 371, Es wandeln sich die Freuden - An dieses Jahres Schwelle 1981 12 397, Kreislauf des Lebens 1982 11/12 432, Nachruf auf einen Dichter - Ernst Behrends zum Gedenken 1983 2 54, Altjahrsabend bei Jan Krüss. Eine Erzählung - Hans Bahrs (1919-1983) 1983 12 355-356
- Bamberger**, Walter: Maler Nordfrieslands 1972 9/10 269-276
- Barabas**, I.: Zu: Waldenser und Mährische Brüder in Schleswig-Holstein 1970 4 123
- Barfod**, Jörn: Das Heimatmuseum in Marne 1978 1/2 27, „Von dießen 17 Seculo vorgefallende Merckwürdigkeiten“ 1981 6/7 189-194, Eine Episode aus der Geschichte des Flensburger Museums 1982 11/12 367-369, Kulturgeschichte im Museum. Zum 100. Todestag von Prof. Dr. G. Thaulow 1983 10/11 280-286, Kirchenordnung und Kirchengestaltung - Auswirkungen der Kirchenordnung von 1542 1985 10 281-288
- Barth**, Brigitte: Aus der Gründungszeit des Kurbades Oldesloe 1964 9 270-273
- Bauch**, Wolfgang: Denkmalschutz und Denkmalpflege in Schleswig-Holstein 1980 10 303-307
- Bauder**, Hans: Zu: Eine eigenartige Beobachtung am Haferblatt 1965 9 304-305
- Beckmann**, Karl Otto: Brutvögel am Schreventeich in Kiel 1964 12 397-398
- Bederke**, Arno: Studien zur Geschichte der Bienenzucht in Schleswig-Holstein unter besonderer Berücksichtigung der Verhältnisse im Stormarner Raum 1980 7 214-222
- Beeck**, Hans: Wurten und Warfen 1968 6 163-165, Über 300 Jahre Rolandreiten in Windbergen 1971 11 301-305, Der Nachlaß der Schwiegermutter des Pastors von Acken in Windbergen 1972 7 202-203, Nutzen wir immer die Erfahrungen unserer Vorväter? 1963 5 143-145, Rätsel um das Landessiegel der Hallig Hooge 1966 3 93, „De Egg und de Ei“, Unterschiede im Plattdeutsch Dithmarschens 1967 7 206-207, Wie die Rendsburger Amtsrechnungen ausgelagert und lokalgeschichtlich ausgewertet wurden 1967 8 248-249
- Behrends**, Ernst: Liebe kann - 1963 1 17, Das Rotkehlchen 1963 5 136, Nokixel 1963 5 149, Zu: Auswirkung der Aufforstungen Amrums auf die Wasserbilanz 1964 7 229, Wie mich das freut! (Ein Wort für den Naturschutz) 1965 10 337-339, Der Stickelsbach protestiert 1966 5 155-157, Nun gerade 1967 11 328, Ausblick 1968 11 348, Hans Heitmann - Ein Nachruf 1970 11 325-329, Unser Hans Ehrke entschlief 1975 12 324
- Behrends**, Karl: Die Stellung der Gutsbauern im adligen Gut Gudow um 1700 1971 8 232-244
- Behschnitt**, G.: 125 Jahre Rendsburger Verschönerungsverein 1969 10 338-339
- Beier**, Gerhard: Über den Zusammenhang von Nationalitätenkampf und Klassenkonflikt im Grenzland Schleswig 1977 3 58-63
- Beisenkötter**, Hans-Heinrich: Detlev von Liliencron - ein Dichter unserer Heimat 1984 12 405-407
- Belter**, J., Kasbohm, P.: Zur Bestandsaufnahme der Froschlurchpopulationen im Umkreis von Jübek, Kreis Schleswig-Flensburg 1981 4/5 120-130
- Bendfeldt**, Erwin: Jungsteinzeitliche Steinkammer in Langwedel freigelegt 1963 12 402
- Bendixen**, Peter: Zum Geleit 1982 2/3 37
- Berg**, Matthäus: Aus Stormarns Geschichte 1964 9 277-285
- Beseler**, Hartwig: Denkmalschutz 1982 2/3 75-80
- Bianchi**, L.: Das Seegefecht bei Helgoland am 9. Mai 1864 1966 2 54-58
- Biehl**, Hans-Hinrich: Die schleswig-holsteinische Einwanderung nach Trondheim 1600-1814 1965 2 35-38
- Bismarck v., R., Behmann**, H.: „Ökosysteme und Umweltschutz“ - eine neue Ausstellung des Wandernenden Museums Schleswig-Holstein 1976 7/8 203-204
- Björn**, A., Hingst, H.: Back- und Töpferöfen der jüngeren Steinzeit aus Schleswig-Holstein 1973 4 107-110
- Blanck**, Heinrich: Noch einmal „Maschinenwerkstatt und Eisengießerei Dittmann und Jensen“ 1980 6 189
- Bleicken**, Otto Hinrich: Das Frödden-Epithaph und das Frödden-Geschlecht auf der Insel Sylt 1977 9/10 288-293
- Bodenhagen**, Carl: „Zweispänner“ im plattdeutschen Sprachgebrauch 1963 3 70-75, Vergleich und Bild im plattdeutschen Sprachgebrauch unserer Heimat 1963 9 263-268, Die Lautfamilie Kl. 1964 4 112-114, Lebendige Erinnerungen in Bad Oldesloe (Simons/Buxte-

- hude/Mommsen) 1964 9 274-276, Unsere Sprachecke: Entwicklung oder Verschandelung? 1965 12 386-387, Mushus und Musberg 1966 1 20, Na de Reeg 1966 5 154, Tradition und Symbol 1966 11 345-347, Büst eisch. To Bett mit di! 1967 11 344, Briefe Timm Krögers an Johannes Kruse aus den Jahren 1910-1916 1968 3 66-68, Zu: Die Kieler Weinschenke „Jordan“ 1968 4 116, Zu: Die rosa blühende Zaunwinde 1968 5 149, Erinnerungen an Theodor Möller und den „Heimat“-Kreis um 1930 1968 12 368-371, „Syltkuhlen“, lautstrukturell betrachtet, Zu: Nachtrag zur Geologie Garstedts 1969 1 24-25, Zu: Noch einmal Kattrepel 1969 10 339-340, Zu: Mal- und Zeichenschulen 1970 4 123, Peter Wiepert un de plattdütsche Spraak 1970 7 198-199, Lautstruktur und Namendeutung 1970 10 310-314, Vor hundert Jahren 1971 3 87-88
- Bodenstein**, Eckhard: „Aufruhr der Mitte“ - der größte Sachbucheerfolg in der Geschichte Dänemarks 1980 5 135-141, Wie rettet man einen Stadtteil? 1980 11/12 417-427, Blick über Flensburg - Das Stadtpanorama des Christoph Wiegand 1984 9/10 269-270
- Böckmann**, Ulf-Dietmar: Erwiderung (Zum Umweltbewußtsein in Schleswig-Holstein 1977 1 27-28)
- Böhme**, Harry: Ein Steinrelief des Gottes Flins in Ulsnis? 1971 10 291-292, Die mittelalterlichen Tierreliefs in Schleswig und Ulsnis 1972 11 311-315, Die Silbermaske aus dem Thorsberger Moor und der Dreikopf von Glejbjerg bei Ribe 1973 2 49-51, Gibt es slawische Ortsnamen im östlichen Schleswig? 1974 7 189, Über die frühe Salzgewinnung an der Ostseeküste 1976 2 64-66, Slawische Götter Ostholsteins im Spiegel frühneuzeitlicher Chroniken 1978 6 151-154
- Boesten**, Nikolaus: „Regionalplanung für die Wilstermarsch“ - eine notwendige Ergänzung 1981 8 241-243, Nochmals: Regionalpolitik in der Wilstermarsch 1982 4 133
- Bötel**, Ernst Walter: Fund eines Schalensteins bei Liesbüttel, Kreis Rendsburg-Eckernförde 1976 4/5 168
- Böttger**, Klaus: Gedanken zum Naturschutz und zu wasserbaulichen Maßnahmen am Schierenseebach (Naturpark Westensee) 1977 1 14-17
- Böttger**, Wilhelmine: Geschichtliches über die Bandreißer und ihr Handwerk in Hetlingen 1963 10 325-326, Een plattdütsch Deern 1963 10 331, Nedderdütsch Komplimente 1963 10 333-334, Oltwedeler Volksmund 1963 10 334, Geschich'n ut Wedel 1963 10 335, Märchenerzählen als Familientradition in Hagen bei Bad Bramstedt 1966 9 305-306, Bringt de Volksmund noch nee Ökelnamen? 1967 10 314, Instruktion für den Nachtwächter (1847) 1969 4 123-124, Dat ward wedder hell! 1969 12 403
- Bohnsack**, Denker, Meints: Die Mieleniederung - ein bedrohtes Feuchtgebiet in Dithmarschen 1979 5 91-101
- Boigs**, Lotte: Die Wittorfer Burg in der politischen und militärischen Situation des 11./12. Jh. I. ... 1969 3 65-71, II. ... 1969 4 98-104
- Bokelmann**, Klaus: Die Steinzeit in Schleswig-Holstein, I. Teil: Flintbearbeitungstechnik 1973 4 110-116, Die Steinzeit in Schleswig-Holstein, II. Teil: Die Weiterverarbeitung der Klingen und Abschlüge 1974 4 81-84, Die Steinzeit in SH, III. Teil: Die jüngere Altsteinzeit 1975 4 85-86, Duvensee, Wohnplatz 6 1980 10 320-330
- Bokelmann**, K., Hoika, J.: Archäologische Ausgrabungen in Schleswig-Holstein 1974 1975 4/5 138-142
- Borzikowsky**, Reinhold: Das Institut für Regionale Forschung und Information im Deutschen Grenzverein e. V. 1979 8/9 244-247, Werner Schmidt - Wegbereiter der Heimatbewegung 1982 1 35-36
- Bracker**, Hans-Heinrich: Informationsreise in Sachen Umwelt 1974 11 294-295, Beobachtungen in unserer Umwelt zum Frühjahr 1981 4/5 161-164
- Brandt**, Hans-Heinz: Aus der Arbeit des Sozialdemokratischen Zentralvereins für den 9. schleswig-holsteinischen Reichstagswahlkreis 1985 10 288-297
- Brandt**, Heinrich: Hans Döhler zum Gedenken 1964 1 7-8, Aus dem Tagebuch eines Herzhorner Idstedtkämpfers 1964 4 126-128, Alte Rezepte 1965 7 223, Rätsel um das Landessiegel der Hallig Hooge 1966 1 9-10, Beringer Turmfalke tot aufgefunden 1966 5 143, Kaisermanöver 1881 1966 6 181, Das Meer gab einen Friedhof frei 1967 2 40-43, Zu: Vom Aufhängen der Pferdeplazenta 1967 8 249, Vom Brauchtum bei Viehgeburten 1967 9 282, Aufzeichnungen zur Volksmedizin 1967 9 283, Der Herzhorner Schutzbrief 1967 10 309-310, „Wegen Anbauung neuer Schulstuben ...“ 1968 1 16-18, Ein Nordfriese griff ins Rad der Weltgeschichte. Dichtung u. Wahrheit 1969 11 364-366, Das Haus der Met-

- je Swers auf Hallig Hooge 1971 7 190-191, Aus dem Leben eines Dorfschulmeisters 1972 7 199-201, „Flachmann“ 1973 3 88-89, Zur Erinnerung: „Reserve hat Ruh“ vor hundert Jahren 1973 3 89-90, Hochzeitsgabe? 1974 1 21-22, Von der Gründung einer Armenschule in Elmshorn (um 1750) 1975 1 24-25, Der Pranger - ein mittelalt. Strafinstrument i. vorigen Jh. 1975 3 80, „Hans Eidig“ 1979 3 47, Kuriosität in Kirchenbüchern 1980 11/12 435
- Braun, Axel:** Voraussetzungen, Probleme und Auswirkungen von planerischen Maßnahmen im Fremdenverkehrsraum - aufgezeigt am Beispiel eines Hotel-, Kongreß- und Freizeitzentrums an der Lübecker Bucht 1979 6 113-126, Wohnen in gründerzeitlichen Großwohnhäusern 1983 7/8 203-213
- Brechtel, Horst Michael:** Wald und Wasser 1984 11 338-343
- Bredner, Gerhard:** Der Klein-Wesenberger Taufstein stand ursprünglich im Lübecker Dom 1973 10 281
- Brehm, Kuno:** Landschaftswandel - Naturschutz - Landschaftspflege in Schleswig-Holstein 1981 8 227-237
- Bremse, Uwe:** Vom Schicksal seltener Pflanzen bei uns 1983 10/11 333-334, Der Eisvogel im Schwartautal 1984 8 255-257
- Brockstedt, Jürgen:** Gewerbeförderung in Kiel in vor- und frühindustrieller Zeit 1978 4/5 57-66
- Bronger, A., Polensky, R.:** Geoökologische Untersuchungen des Binnendünengebietes am Treßsee und in seiner Umgebung als Beitrag zu einer Naturschutzplanung 1985 10 303-319
- Buchhofer, Ekkehard:** Brunsbüttel/Unterelbe als Entwicklungsschwerpunkt der Landesplanung 1976 12 313-323
- Budich, Carl:** Rot oder weiß 1964 2 56, Ein Streit um die Schönheit 1964 2 62, Der Gonger 1964 3 73
- Büchmann, Gerda:** Zu: Schützenfeste der Bauerngilden 1966 12 404
- Büchner, Siegfried:** Carl Heinrich von Delius, Generalstabschef der schleswig-holsteinischen Armee 1848/49 1971 12 321-327, Rudolf v. Willemoes-Suhm (11. 9. 1847-13.9.1875) 1972 12 329-335, Wie Ludwig Meyn sich einmal irrte 1973 1 27-28
- Büddig, Hermann:** Wasserwirtschaftliche Maßnahmen in und um Friedrichstadt 1971 4 116-117
- Bundis, Christa:** Zu: Bringt der Volksmund noch nee Ökelnamen? 1968 1 27-28
- Burmester, Ingeborg:** Flur und Siedlung im Wandel der Zeiten 1970 1 9-14
- Busche, Günther:** Neue Untersuchungen zur Vogelwelt Dithmarschens 1974 9/10 228-236, Hermann Matzens pädagogischer Auftrag - Rückblick und Ausblick zu seinem 80. Geburtstag 1975 6 175-176, Gänse im Westen Schleswig-Holsteins 1977 12 340-349
- Busch, Andreas:** Alte und neue Deichprofile von Strucklahnungshörn (Nordstrand) und der Anstieg des Meeresspiegels 1963 6 156-163, Zur Rekonstruktion der Rungholter Schleusen 1963 6 163-168, Über die Kirchwarf im Rungholtwatt 1963 6 168-170, Viele neue Siedlungsspuren im Rungholtwatt 1963 6 171-178, Nachtrag - vorläufiger Abschluß meiner Rungholtforschung 1963 6 178-179, Ein „Archimedes“ von Nordstrand 1963 6 183, Das Südfall-Gebiet um 1633 1963 7 209, Wo lag vor 1200 die Schiffsanlegestelle von Grote Rungholt und warum wurde sie nach Lutke Rungholt verlegt? 1964 3 74-78, Ein Rückblick auf meine Rungholt-Forschung 1966 11 354-357, Wie konnte im heutigen Wattenmeer die Hafensiedlung Rungholt entstehen? 1968 6 153-157, Eine bisher unbekannte Rungholtkarte von Johannes Mejer 1969 11 353-357, 50 Jahre Rungholtforschung 1971 6 153-160
- Callesen, Gerd:** Das Löbtau-Lied 1975 2 53-54
- Carstensen, Uwe:** Der Bärenlauch und sein pflanzensoziologischer Zeigerwert 1963 5 134-136
- Carsten, Rehder Heinz:** De nige graven von 1525 zwischen Sulfeld und Neritz 1964 10 330-335, Kamen die sächsischen Hilfstruppen in Alboins Heer aus Weststormarn? 1966 11 361-364, Germanische, slawische u. deutsche Siedlungen im Raum des Limes Saxoniae 1968 4 89-97, Die Zunamen König Gorms des Alten 1968 9 265-269, Das Grundwort „hamm“ als Bezirksbezeichnung 1969 5 135-141
- Caselitz, Peter:** Zahnkaries und ihre Folgen bei einer Schleswiger Bevölkerungsstichprobe des Spätmittelalters 1981 11 357-363, Die neuzeitl. Skelettreste aus der Kreuzkirche zu Hamburg-Kirchdorf 1984 3/4 95-111
- Chamisso de Boncourt von, D.:** Ein Pellwormer Inventar von 1765 1980 11/12 377-390
- Christen, Adolf:** Die stormarnschen „Holtzdörfer“ 1964 9 302-306, De Goldkuhl an'ne

Höösdörper Scheid 1967 1 17-18, Stormarn verlor zwei seiner Getreuen. Walter Frahm, Friedrich Sparmann 1969 12 399-401, Hochinflation in Stormarn nach dem ersten Weltkrieg 1976 12 323-328

Christiansen, Willi: Nis Jensen, der schleswig-holsteinische Moosforscher, 70 Jahre alt 1963 1 2-3, Schattenbilder - Vorläufer des Kinos 1963 5 149, Naturschutzgebiet Gelting-Birk 1963 9 260-263, Der Landesteil Schleswig - eine pflanzengeographische Verdünnungszone 1964 5 154-155, Hans Sager 1964 8 262, Naturschutz aufgehoben 1964 10 343, Unbedingter Naturschutz - eine Gefahr für unsere Naturschutzgebiete 1965 4 117-118, Wie sind die Pflanzenarten zu uns gekommen? 1965 8 237-238, Zu: Wer kennt den Priestersee? 1965 11 371, Die Naturschutzgebiete Schleswig-Holsteins 1966 5 134, Neue Naturschutzgebiete 1966 5 135, Zu: Vom Aufhängen der Pferdeplazenta 1966 11 374, Landschaftspflege in Naturschutzgebieten 1966 12 379-380

Clasen, Armin: Einführung und Anbau des Buchweizens in Holstein 1966 5 144-149

Clasen, Martin: Erfahrungen und Deutungen aus der Flurnamenkunde im Gebiet der Heilsau 1963 8 235-239

Claudius, Hermann: Radio 1964 7 227, Das alte Gut 1964 9 291, Waschdag 1964 12 393, Dat Buernleed 1965 5 131, In't gröne Gras 1965 7 206, Ik? 1966 10 332, Sül'm sül'm 1967 1 18, Gleichnis 1968 10 296

Clausen, Otto: Archäologische Exkursion nach Mittel- und Nordjütland am 19. u. 20. Mai 1973 1973 8/9 255-257, Aus den Kropper Kirchenbüchern 1979 12 342-343, Was in der Apenrader Zeitung „Freia“ in der ersten Juli-Woche 1871 zu lesen war 1981 12 377-382

Claussen, Hans: Großenaspe während des zweiten Weltkrieges 1966 9 308-312, 1966 10 335-336, Der Bauervogt von Brokenlande verweigert dem König den Eid 1968 10 299-300, Johann Hinrich Fehrs bewirbt sich als Lehrer nach Großenaspe 1970 6 176-177

Claussen, Lorenz: Müller und Mühlenbauer in Düppel (1753-1823) Ein Erfinderschicksal 1965 2 42-47

Claussen, Minna: Heimatkundliche Reise durch das Herzogtum Schleswig im Jahre 1822 1964 1 23-26, 1964 2 58-62, 1964 7 222-226, Die Wassermühle zu Ackebro an der Arlau, Stammheimat der Müller 1965 1 18-24, Auf den Spuren der Vorfahren des Bildhauers Ernst Barlach und der Firma Krafft-Loren-

zen in Eckernförde 1965 9 274-276, Die Raubmörder vom Schnellmarker Gehölz 1965 9 304, Vorgeschichtliche Stätten um Gettorf vor 150 Jahren 1965 12 393-396, Justizrat Carl Eduard Claussen, Kappeln (1819-1905) 1966 8 225-234, Nordfriesische Redensarten von Niss Puck und häufigem Wohnungswechsel (Flütten) 1966 12 402, Der Selbstmörder im Volksglauben Nordfrieslands 1966 12 402, Ein Beitrag zur Sprachenfrage im schleswischen Grenzraum 1967 2 61-62, Ida Maria Momsen geb. Carstens (1757-1848) 1968 2 36-42, Pastor Friedrich Jepsen und seine Zeit (1622-1701) 1970 8 242-244

Cordes, August: Flutkatastrophe vom 16. Februar 1164 1965 6 188-189, Stellungnahme zu: Hominidenmoorfunde - Moorleichen - Torfleichen 1965 8 243-245, Es gibt nur Torfleichen 1966 1 27

Cratzius, Barbara: Straße über die Förde 1978 4/5 120, Sommer 1979 - Leerer Strand - November 1978 - An der Wakenitz bei Lübeck 1979 11 312

Cuveland de, Ernst: Altes, selbstgebasteltes Spielzeug in Schleswig-Holstein 1972 6 177

Cuveland de, Ernst u. Helga: Über Flugmaschinenschwank und Grabschornsteingeschichte des Pastors E. Chr. Oertling (1757-1837) 1976 6 184-187

Cuveland de, E.u.H., Sievert, H.: Zu: Hochzeitsgabe? 1974 3 78-79

Cuveland de, Helga: Die Riechdose und ihr Inhalt 1982 9 302-306, Die volkstümliche Heilbehandlung mittels Zauber, Beschwörung und Segen 1983 7/8 193-196, Der Wilde Mann und seine schleswig-holsteinischen Brüder 1984 8 236-243

Cuveland de, Helga u. Ernst: Die Wirklichen Oberauditeure bei den in den Herzogtümern stehenden Truppen mit Sitz in Rendsburg Mitte des 18. Jh. 1975 1 2-8, 1975 3 69-73

Damm, Herwig: Aus dem Bauernkalender 1967 4 120-121, Heilmittel der Natur 1967 5 144-146, Das Wetter ist des Menschen Last 1968 7 195-196, Gesundheit „wächst“ im Grünen 1971 3 84-85, Wetterregeln - kritisch besehen 1971 9 262-265, Natur und Technik 1972 1 19-21, Natur und Technik (Forts. u. Schluß) 1972 2 41-44

Davids, Curt: Fürstliche Hoflager im Schloß Reinbek 1964 9 298-299, Die Lindenallee im Reinbeker Schloßgarten 1966 11 367-368, Berufsholländer und Holländereien 1985 5 160-176

Dehning, Ernst: Schul-Gedenktafeln? 1963 7 214, Grabbelbontjes beim Konfirmandenabschied 1964 1 28, Die Friedr.-Krupp-Germania-Werft in Kiel 1965 1 12-13, Prof. Dr. Bernhard Harms' Grab am Kieler Hindenburgufer 1966 3 65-66, Spruch 1967 4 123

Denker, Walter: Die Brutvögel des Hedwigenkooges in Dithmarschen 1980 3 50-58, Zur Situation des NSG „Seevogelfreistätte Schülper-Neuensiel“ 1982 1 19-23, Erster Versuch einer Freilandbrut des Uhus (*Bubo bubo*) in Dithmarschen 1985 3/4 104-106

Dethlefsen, Andreas: Friedrich Paulsen 1968 9 262-265, Der sibirische Tannenhäher im Raum Burg/Dithmarschen 1968 10 316

Dethlefsen, Peter Christian: Aus der Drelsdorfer Dorfchronik: Erhebungsfeier am 24. März 1898 1968 7 203-204

Dethlefsen, Nicolaus: Noch einmal „stotack“ (oder „stowenack“), dazu andere deutsche Biernamen 1968 7 213-214, Zu: Dorfplatz in Pries, Ölgemälde von Hans Olde 1969 11 370, Zum Hebbelgedenkjahr 1963 1963 3 57, Jakob Röschmann 1963 4 90, Wechsel in der Leitung des Landesarchivs 1963 4 91, Dem Rungholtforscher Andreas Busch zum 80. Geburtstag 1963 6 153-155, Karl Radunz 85 Jahre alt 1963 7 208, Das Fr.-Lembke-Archiv für Landleben 1963 7 213, Rektor a. D. Walter Frahm in Wandsbek zu seinem 80. Geburtstag am 31. 8. 1963 1963 8 217-218, An der Grabstätte von Hans Friedrich Blunck 1963 9 249-250, Paul Jessen, „Dat Appelspill“ 1963 9 278-279, Gustav Frenssens Gruft auf dem Wodansberg bei Meldorf 1963 10 291-292, Die Heimat dankt Rektor Johann Grönhoff 1963 11 337, Professor Dr. Friedrich Hoffmann zum Gedenken 1963 11 339-340, Schleswig-Holsteinische Gedenkstätten 7. Hebbels Grab in Wien 1963 12 369-371, Jahresversammlung der „Heimat“ in Elmshorn vom 27. bis 29. September 1963 1963 12 388-391, Hans Döhler 1963 12 391, Zu: Gustav Frenssens Gruft auf dem Wodansberg bei Meldorf 1963 12 401, Grenzlandschaft Nord-schleswig 1964 2 33-34, Schleswig-Holsteinische Gedenkstätten 10. Jens Baggesens Grabmal in Kiel 1964 2 45-46, Carl Budich 60 Jahre alt 1964 2 56, Zu: Baggesens Grabmal in Kiel 1964 4 135, Willkommensgruß der „Heimat“ zum Deutschen Schulgeographentag 1964 in Fl. 1964 5 137-138, Zu: Als Theodor Storm seine Husumer Advokatur verlor 1964 6 198, Vor 90 Jahren starb Fritz Reuter 1964 7 221,

Niels Sörnsen 80 Jahre alt 1964 7 228, Schleswig-Holsteinische Gedenkstätten 13. Generalsuperintendent J.G.Chr. Adler u. Prof. H. Müller 1964 8 233-235, Das Schulwesen der Probstei vor 1814 1964 8 251-257, Unserem Ehrenmitglied Dr. Harry Schmidt zum Gedenken 1964 10 343, Hans Heitmann erhielt den Stavenhagen-Preis 1964 1964 10 343, Protokolle der Landkommission als Quelle für Dorfchroniken 1964 11 376, Jahresversammlung der „Heimat“ in Bad Oldesloe v. 25. bis 27. Sept. 1964 1964 12 402-404, Schleswig-Holsteinische Gedenkstätten 15. Bismarcks Grab im Sachsenwald 1965 4 97-99, Iven-Kruse-Gedenkfeier am 11. April 1965 1965 6 162-163, Unserem Ehrenmitglied Peter Wiepert zum 75. Geburtstag 1965 7 209, Das Seegras kommt wieder 1965 10 339, Das fünfhundertjährige Gildehaus in Schönkirchen niedergebrannt 1965 11 368, Die Bedeutung von Herkunft und Heimat im technischen Zeitalter 1966 1 1-3, Während einer Weihnachtssturmflut auf der Hallig 1966 1 30, Zur Volkskunde der Insel Sylt 1966 3 91, Weihnachtssturmflut auf der Hallig 1966 4 125, Gorch Focks Grabstätte auf Stensholmen in Schweden 1966 5 150-151, Wo fließt die Stecknitz? 1966 5 155, Deichbauingenieur Jan Klaas Kotte Rollwagen 1966 6 188, Von den Eiben und ihrer Bedeutung 1966 7 222, Vor 50 Jahren starb Johann Hinrich Fehrs 1966 8 240-241, Berthold Reichel 1966 10 336-337, Die Grabstätte der Familie Roß, Altekoppel 1966 11 358-360, Zu: Baron Caspar von Voght auf Flottbek und Madame de Stael 1966 11 372-373, Zu: Klopstocks Grabstätte in Hamburg-Ottensen 1966 11 373, Fritz Stavenhagens Grabstätte auf dem Ohlsdorfer Friedhof 1966 12 388, Der „Buernklaas“ in Westerau 1967 1 15-17, Die Biernatzki 1967 3 79-82, Vom Aufhängen der Pferdeplazenta 1967 3 92, Die Großenasper Dorfchronik 1967 11 345, Vom Alter der Eiben 1968 3 74, Zu: Was ist „Stotack“? 1968 3 83, Wo ist oder war die Bezeichnung „Gubineska“ bekannt? 1968 5 148-149, Prof. Dr. Otto Mensings Grab 1968 9 274-276, Hans Möller zum Gedenken 1968 9 276-278, Zeichnerische Aufnahme des Althausbestandes im Kreis Eckernförde 1968 9 283-284, Vom gegenwärtigen Wandel der schleswig-holsteinischen Landschaft 1968 11 327-332, Zu: Wo ist oder war die Bezeichnung „Gubineska“ (oder ähnlich) bekannt? 1968 11 348, 75 Jahrgänge „Die Heimat“ 1968 12 353-358,

Noch einmal: „Lag“ = Erbhufe, „Bauerlag, Buurlaag“ = Gemeinschaft der Bauern eines Dorfes 1968 12 379, Nachrichtenübermittlung in, von und nach der Probstei in früherer Zeit 1969 2 51-53, Klaus-Groth-Denkmäler in Kiel 1969 4 107-110, Klaus Groth und der Maler Hans Olde, Seekamp 1969 4 110-114, Pflanzenalbum der Frau Doris Groth geb. Finke 1969 4 122-123, Klaus Groth und „Die Heimat“ 1969 4 123, Albert Mähl zum Gedenken 1970 3 84-86, Gedanken und Notizen 1970 3 89, Von der Gottorfer Arbeitsgem. f. Landes- u. Volkstumsforschung 1970 4 117-118, Peter Wiepert vollendet das 80. Lebensjahr 1970 7 193-198, Unser Ehrenmitglied Greta Marcussen vollendet am 16. Sept. das 90. Lebensjahr 1970 9 284, Unserem Ehrenmitglied Karl Radunz zum Gedenken 1971 1 23-24, Von der Porträtsammlung d. Schlesw.-Holst. Landesmuseums i. Schleswig 1971 3 76-80, Carl Bodenhagen zum Gedenken 1971 5 143-144, Gedenktafel für Dr. Willi Christiansen an seinem Geburtshaus in Ahrenviöl 1971 10 291, 150 Jahre Friedrichsgabe 1971 10 292-293, Das Schleswig-Holsteinische Landesmuseum in Schloß Gottorf immer mehr ein Spiegel der kulturellen Entwicklung unseres Landes vom späten Mittelalter bis in die Gegenwart 1972 1 12-16, Dr. Harboe Kardel - fünfzig Jahre im Dienst am Deutschtum Nordschleswigs 1972 2 51-52, Zwei bemerkenswerte Briefbände 1972 3 78-81, Dr. Johannes Saß gestorben 1972 3 90-91, Laien helfen der Wissenschaft: Von der Kieler Arbeitsgemeinschaft f. Vor- u. Frühgeschichte 1972 4 119, Rudolf Kinau vollendete das 85. Lebensjahr 1972 4 120, Waldemar Augustiny 75 Jahre alt 1972 5 131-134, Emil Hecker vollendete das 75. Lebensjahr 1972 6 160-161, Aline Bußmann nicht verwandt mit Klaus Groth 1972 8 235-236, Rittergut - Adliges Gut - Kanzleigut 1972 8 237-238, Auf Hallig Oland ruht Wilhelm Lobsien 1972 9/10 278-279, Am Grabe Theodor Möllers 1973 3 65-67, Zum 100. Geburtstag des Bildhauers Heinrich Mißfeldt 1973 3 86-87, Johann Grönhoff wird neunzig 1974 2 29-31, Heimat und Umwelt heute 1974 6 145-149, Kurt Stuhr zum Gedenken 1974 12 297-298, Vom Kweselken und vom plattd. Liederheft „De Kwesel“ 1975 6 171-172, Johanna Mestorfs Grab auf dem Ohlsdorfer Friedhof in Hamburg 1975 9/10 229-234, Gedenkstätten für M.Fr. Chemnitz und C.G. Bellmann 1976 9/10 259-266, Jo-

hann Grönhoff zum Gedächtnis 1977 1 1-2, Hans Kropp + 1977 3 57, Mögeltondern - Schackenborg - Seekamp - Stift 1977 9/10 249-254, Preußischer Kasernenbau in Schleswig-Holstein vor hundert Jahren 1977 11 310-315, Der schleswigsche Enklaventauch von 1864 und die staatl. Zugehörigkeit 1978 1/2 30-31, Die ehemaligen Befestigungsanlagen beiderseits der Kieler Förde 1978 4/5 80-87, Die Leuchtfeuer der Kieler Förde 1978 4/5 107-111, Lehrerschaft und Heimatforschung 1978 7 165-170, Die Falckensteiner Strandwallebene 1978 7 188-192

Dettmer, Hans: Zu: Der Gingko-Baum *Gingko biloba* 1965 12 401

Deutsche Ges. f. Kartographie: 32. Deutscher Kartographentag vom 11.-14. Mai 1983 in Kiel 1983 3 99

Deutscher Grenzverein e.V.: In memoriam Dr. phil. Hans Peter Johannsen 1981 4/5 158-159

Dieck, Alfred: Hominidenmoorfunde - Moorleichen - Torfleichen 1965 5 137-141, 1965 6 172-175, 1965 7 201-204

Dierke, Ernst: Schleswig-Holsteinische Wohnstätten mit ausländischen Namen 1970 11 352, Die Reise nach Konstantinopel 1971 9 266-268

Dierks, Margarete: Fritz Vahles Insel-Interpretationen Fehmarn 1981 11 329-332, In memoriam Bodo Schütt, ein Dichter der Insel Sylt 1983 10/11 307-312

Dierrsens, Klaus: Zum Wandel der Gefäßpflanzenflora SH und ihren Ursachen 1983 6 170-179

Diestelhorst, Friedrich: Was sind Trarden und Aalstraken? 1963 1 21, Die Post in Elmsborn in alten Tagen 1963 10 314-317, Viehseuche im Sundewitt und Streit über die Beförderung der Dienstbriefe 1778-1779 1964 2 57-58, Georg Nicolai Nissen aus Hadersleben 1965 2 33-34, Das Ostseebad Borby 1965 9 270-273, Der Jude Joseph Mussaphia schwor 1702 den folgenden Eid 1966 7 221-222, Eine Frau im Wagenmeisterdienst in Bramstedt 1720 bis 1762 1966 9 271-274, Taxa der Litzener Brüder Gebühren in der Stadt Rendsburg 1967 12 377-378

Dieterich, Johannes: Europäische Sumpfschildkröte im Wittensee 1967 10 317, Zu: Hornissennest in Holzbetonnisthöhle für Meisen 1971 2 57

Dingedahl, Carl-Heinz: Kunst und Postkarte 1970 8 252, Armin Clasen 80 Jahre alt 1970 11

353, Die Kirche in Altengamme 1971 2 60-61, Ein zweimal getauftes Kind 1971 5 144-148, Zwei Thüringer um 1777 als dänische Soldaten in Kiel 1972 2 52-55, 1972 3 85-86, Fehlerhafte Eintragungen in den Kirchenbüchern 1972 3 89-90, Die Schiffszimmerleute Brechisen in Hamburg 1972 8 217-223, Der Hamburgensien-Maler Eduard Niese 1973 3 80-82, Über ein Hamb. Stadtamt: Die Ratskuchenbäcker u. Weddeschreiber I 1975 9/10 258-263, 1975 11 300-302, 1977 2 51-55, 1977 6 202-207, David Christopher Mettlerkamp in zeitgenössischen Bildern 1978 3 46-48, Ein noch nicht gedruckter Brief von Philipp Otto Runge und zwei bisher unveröffentlichte Briefergänzungen 1979 6 132-136, Johann Daniel Runge als Schiffseigner 1979 10 259-260, Das traurige Leben der Anna Christina Niefeldt geb. Herterich 1980 6 181-183, Die Künstlerfamilie Herterich in Hamburg 1980 7 206-213, Tinsdal 1982 1 14-15

Dithmarscher Landesmuseum: Informationen zur Sonderausstellung: „Vom Reetdach zur Teerpappe - Ländliches Bauen am Beginn der Industriezeit 1984 6/7 225-226

Dithm. Presse-Dienst Verlag: „Dat hillige Dörp“ - ein Lebenswerk. Dr. Hans-Herbert Stoldt wird 80 1981 4/5 159-160

Döhler, Hans: Über eine Buche mit phänologischen Daten im Schloßgarten von Augustenburg 1963 4 94, Ein wenig bekanntes Erinnerungsstück an Detlef Detlefsen: Das Elchgeweih aus der Sommerlander Au 1963 6 183, Ein Baumverwüster: Der schuppige Porling (*Polyporellus squamosus* Fr. ex Hudson) 1963 7 200-202, Zu: Doppeleichen 1963 8 244-245, Türkentauben in Elmshorn und Glückstadt 1963 8 245, Gefingerter Lerchensporn 1963 12 391, Über die Pflanzen der Umgebung von Glückstadt nach einem Schulprotokoll der Glückstädter Gelehrtenschule vom Jahre 1862 1963 12 392-393, Bemerkenswertes über Goldbüsche oder Forsythien 1966 5 138-139

Dohm, C., Schmidt, G.: Blindschleiche als Brandopfer auf Fehmarn 1963 9 284

Dohrendorf, Erhard: Siedlungskeramik der älteren Eisenzeit aus Nordstormarn und ihre Einordnung 1964 9 294-296, Totenhäuser der beginnenden Eisenzeit 1965 5 142-174, Eine Tümpelgrabung am Rand einer Siedlung der jüngeren vorrömischen Eisenzeit in Stormarn 1965 11 349-359, Oldesloe bekommt wieder ein Heimatmuseum 1966 4 125, Reste

eines Friedhofes der beginnenden Eisenzeit im Bereich bronzezeitlicher Hügelgräber in Nordstormarn 1966 8 237-238, Zwei steinzeitliche Fundplätze am Gölmer Moor im Kreise Stormarn 1967 7 200-202

Dreckmann, Hans: Der Langobardenknüppel 1963 8 228-231, Wann kam Weststormarn zu Holstein? 1966 3 87-88, Die Verwaltungseinteilung der Herzogtümer Schleswig und Holstein vor 1867 1967 10 295-296

Drese, V., Heuer, D.: Archivarbeit in der Nordelbischen Kirche 1981 6/7 202-204

Dreyer, Hinrich: Arbeit und Feiern in einem holsteinischen Dorfe vor hundert Jahren 1963 10 328-331

Duve, Carl: Arbeitsleistung der Gelbhalsmaus 1973 5 157-158, Der Forst „Hahnheide“ bei Trittau vor etwa 130 Jahren 1974 2 46-48

Dwars, Friedrich W.: Der Einfelder See, das Naherholungsgebiet der Industriestadt Neumünster 1970 10 289-294, Friedrich Mager und seine Bedeutung für die Kulturlandschaftsgenese SH 1985 6/7 185-188

Eberle, Georg: Schachblume und Kaiserkrone als Nektarerzeuger - ein Beitrag zur Blütenökologie 1980 8 249-253, Zur Lebensgeschichte der Sand-Kuhschelle 1982 11/12 381-392

Effenberger, Hartmut: Alfred Aust (1892-1982) - Eine Würdigung 1982 6/7 255-258

Ehlers, Detlev: Zu: Wo stehen noch alte Backöfen? 1963 5 147, Rund um den Ochsenzoll 1963 10 327-328, Dr. Ludwig Meyn 1963 10 332, Ein Nachtwächter wird im Dorfe Hellingen angestellt 1963 10 332-333, Zur Geschichte des Gutes Haseldorf 1963 10 336, Garstedt, Schleswig-Holsteins größte Landgemeinde 1964 1 9-19, Kindheitserinnerungen an Rendsburg 1967 8 250-255, Plakate, Notgeldscheine und Postwertz. erinnern 1971 2 36-41, Die Wilstermarsch aus der Sicht eines Besuchers aus dem Jahre 1788 1979 6 152, Dem verdienten Heimatforscher Erwin Freytag zum 75. Geburtstag 1982 5 169-170, Erwin Freytag überrascht seine Gratulanten 1982 8 288

Ehrke, Hans: En Avendroot 1968 4 102, Op Posten, de verlaarn 1968 9 270, Fragen 1969 3 85, Een Flintsteenstück 1969 11 357, Inhaalt 1972 1 11, Dat Saev 1972 4 114, Ruscheln Loov 1972 11 321

Eigner, Jürgen: Die Flügelnuß in Schleswig-Holstein 1970 2 43-46, Ökologische Knickbewertung in Schleswig-Holstein 1978 10/11

Eigner, J. und Frahm, J.-P.: Ausgestorbene, vom Aussterben bedrohte u. gefährdete Moose in S.-H. 1975 7/8 200-206

Eigner, J., Rüger, A.: Aus dem Landesamt für Naturschutz und Landschaftspflege SH 1976 7/8 209-214

Emeis, Walther: Das Naturwissenschaftliche Heimatmuseum der Stadt Flensburg 1964 5 163-167, Die Naturschutzgebiete Schleswig-Holsteins 1965 7 210-221, Dr. h.c. Willi Christiansen 80 Jahre 1965 10 310-312, Einige Betrachtungen über die biogeographische Stellung des Flensburger Raumes 1969 8/9 285-287

Erdmann, Wolfgang: Der Schranken zu Lübeck 1978 12 343-349, Archäologie in der Großen Petersgrube zu Lübeck 1982 6/7 188-200, Grabungen in Brunnenschächten 1982 6/7 201-205, Die Entwicklung des Lübecker Bürgerhauses 1982 6/7 220-232, Ein Lübecker Spielzeugschiff des 16. Jahrhunderts 1982 6/7 252-254

Erdmann, W., Nielsen, P.: Ein Testament, Baubefunde und Dendrochronologie 1982 6/7 233-245

Erichsen, Ernst: Warum die Herzogtümer 1864 auf Anschluß an den Deutschen Zollverein drängten 1963 1 18, Schleswig-Holsteinische Gedenkstätten 1. Theodor Storms Gruft ... 1963 5 131-132, Als Theodor Storm seine Husumer Advokatur verlor 1964 3 78-79, Die Allgemeine Schulordnung v. 24. Aug. 1814, J.G. Chr. Adler ... 1964 8 236-247, Die Bestallung von Storms Vater als Advokat 1964 12 409, Beschwerde Napoleons über englische Rekrutenwerbung in Schleswig-Holstein 1965 11 360-365

Erich, Ernst: Der Schmalensee als „stagnum Colse“ im Bericht Adams von Bremen 1966 9 296-297

Ericsson, Ingolf: Mittelalterliche Burgen um Futterkamp, Kreis Plön 1977 4/5 140-144

Eriksen, Wolfgang: Pflanzen als Klimaanzeiger im Bereich einer Stadt 1966 3 67-70

Erler, Heinrich: Friedrichstadts denkwürdige Maler 1971 4 110-112

Erz, Wolfgang: Zu: Die Türkentaube in Kiel 1963 7 214, Enten aus Nordostrußland in Schleswig-Holstein 1964 4 120-122

Europarat: Zsf. der Ergebnisse der Europaratkonferenz 1975 7/8 212-223

Ext, Werner: Von alten Eiben und ihrer Bedeutung 1966 5 137-138

Falk, Alfred: Steinzeug- und Glasgefäße aus der ehemaligen Ratsapotheke zu Lübeck 1981 3 94-98

Fallet, Marleen: Das „Möwenproblem“ in Schleswig-Holstein 1979 4 56-68

Federspill, Sören: Die Sozialdemokraten und die nordschleswigsche Frage 1872 1975 2 40-48

Fehring, Günter P.: Alt-Lübeck und Lübeck in der Kontaktzone zwischen Skandinavien, Slawen und Deutschen 1976 4/5 148-165, Archäologisch-baugeschichtliche Erkenntnisse zu Topographie und Besiedlung, Bau-, Wirtschafts- und Sozialstruktur des mittelalterlichen Lübeck 1978 12 357-364, Der Brunnen der landesherrlichen Burg zu Lübeck von 1155 u. s. Funde 1980 10 358-365, Aussagemöglichkeiten der Archäologie zur Stadtgeschichtsforschung, dargestellt am neuesten Erkenntnisstand zu Lübeck 1981 9 249-261, Alt Lübeck und Lübeck, zur Topographie und Besiedlung zweier Seehandelszentren im Wandel vom 12. zum 13. Jahrhundert 1982 6/7 181-188, Früher Hausbau in den hochmittelalterlichen Städten Norddeutschlands 1984 12 392-401

Felix-Henningsen, Peter: Paläoböden als Zeugen des eiszeitlichen Landschaftswandels in Schl.-H. 1981 10 281-287

Fenner, Ch.: „Vom Lehren und Lernen im Wandel der Zeit“ 1982 11/12 430-431

Feuß, Axel: Der neue Heimatbegriff 1982 8 285-286

Fiebig, Lothar: Vom Glück des Lesers 1966 6 188-189, Eine Buchwidmung Frenssens für die Witwe Theodor Storms 1967 1 22-24, Die Grabinschrift für den Sylter Landvogt Frenßen auf d. Keitumer Friedhof 1968 6 157-158, Marie von Ebner-Eschenbach und Gustav Frenssen 1969 10 323-327, Otto Ernst und der Gedanke der Wiederverkörperung 1971 2 49-52, Gustav Frenssen in der Würdigung Heinrich Federers 1972 1 16-19, Der Wiederverkörperungsgedanke bei Friedrich Hebbel 1973 5 141-142, Die Rezension von Frenssens „Jörn Uhl“ durch Rilke 1974 2 51-53, Zu: Frenssens „Jörn Uhl“ 1974 3 79, Vom Wirken Gustav Frenssens 1975 6 168-170

Fiedler, Georg: Die Stapelholmer Störche im Jahre 1980 1981 4/5 167-168, Die Stapelholmer Störche im Jahre 1981 1982 4 126-128, Die Stapelholmer Störche im Jahre 1982 1983 3 76-79

Fiedler, Walter: Nationalpark in Nordfries-

land geplant 1972 9/10 252-257

Fiege, Hartwig: Walther Lange - Ein Wandsbeker Pädagoge 1984 1/2 55-63

Finck, Hans: Die Jahresversammlung der „Heimat“ in Bad Bramstedt 1967 2 56, Bericht über die Jahresversammlung der „Heimat“ in Rendsburg v. 25. b. 27. 8. 67 1968 1 25-26, Jahresversammlung der „Heimat“ in Itzehoe vom 23. bis 25. Aug. 1968 1968 12 375-376, Jahresversammlung der „Heimat“ in Flensburg am 8. und 9. August 1969 1969 12 402-403, Kurt Stuhr - 70 Jahre alt 1970 7 208, Jahresversammlung der „Heimat“ in Ratzeburg vom 3.-5. September 1971 1971 12 338-339, Jahresversammlung der „Heimat“ in Husum vom 22. bis 24. September 1972 1972 12 351-352, Jahresversammlung der „Heimat“ in Eutin vom 14. bis 16. Sept. 1973 1973 12 335-336, Bericht über die Jahresversammlung der „Heimat“ in Harburg v. 19. b. 21. 9. 75 1975 12 322-324

Fink, Troels: Die geschichtlichen Voraussetzungen der heutigen deutsch-dänischen Grenze 1975 2 30-35, Die Grenze zwischen den Bistümern Ripen und Schleswig 1977 3 80-87

Finke, Günter: Wie Johann Buhmann den Danebrog bekam 1966 6 187, Zur Herkunft von Fritz Lau 1967 7 203, Volquard Georg Friedrich Haack, 1808-1864 1967 11 342, Sage und Wirklichkeit 1968 1 14-16, Falle Erichsen (1770-1837) ein Grenzlandpastor 1968 2 50, Zur Geschichte des Bredenbekschen Freihofes in Lockstedt 1968 8 222-223, Die Familie Moldenshardt in der Probstei 1969 3 90-91, Die Lehrerfamilie Rethwisch in der Probstei 1969 5 141-143, Zwei Lehrer in 97 Jahren 1969 5 143, Zum Ableben von Karl Radunz 1971 3 85, Eine Probsteierin als Amme auf Gut Knoop 1972 1 29, Die Hufner und Kätner des Dorfes Krokau von 1656-1722 1972 3 86-88

Fischer, Christian: Beobachtung einer Grundwanze 1970 1 25-26, Zur Libellenfauna des Landesteils Schleswig 1970 5 146-149, Beitrag zur Odonatenfauna des Landesteils Schleswig 1972 4 111-114, Kunststoff kontra Eintagsfliegen 1974 6 166-167

Fischer, Manfred F.: Hamburg im Europäischen Denkmalschutzjahr 1975 1975 9/10 246-251

Fleck, Luise: Von dorfeigenen Festen und altem dörflichen Brauchtum 1968 10 311-312, Einige Quellen zur Geschichte der Gübber Toten/Schützengilde (1753-1938) 1970 4 119-

122, „Zu haben bei Gustav Kühn in Neuruppin“ 1971 7 200

Föh, Heinz: Prof. Dr. Walther Emeis 75 Jahre 1966 5 129-134

Fränze, O.u.U., Killisch, W.F.: Umweltforschung als Grundlage der Umweltpolitik 1982 2/3 68-75

Frahm, Andrea: Exanthis hiemalis 1967 3 89, Erinnerung an Buschau 1970 3 88, Abschied von meiner Mutter 1970 5 150, Spiel ... 1971 1 5

Frahm, Jan P., Klinger P. U.: Zur Moosflora der Insel Amrum 1968 10 304-310

Frahm, Walter: Vom niederdeutschen Eulenspiegel 1963 1 10-11, Geschichte wird im Volksmunde zur Sage. 1. Der Poppenbütteler Kuhraub v. 1482 1963 8 218-222, Jürgen Nikolaas Bärman erzählt in Plattdeutsch von Wandsbeker Marktfreuden 1963 8 223-224, Schleswig-Holsteinische Gedenkstätten 3. Wie ehrt man in Stormarn das Gedächtnis des Wandsbeker Boten? 1963 8 225-227, Von der Entstehung des Kreises Stormarn 1964 9 285-286, Der Volkskundler Johannes Diermissen (1823 - 1893) 1964 10 341, Klopstocks Grabstätte in Hamburg-Ottensen 1966 7 200-202, Von Klopstocks Freunden in und um Hamburg 1966 7 202-203, Up eenen Steewel un eenen Schoh 1968 9 278-279

Franck, Klaus: Kulturgeschichte Schleswig-Holstein: Rekord-Erlös für Danckwerth-Topographie 1984 8 258

Franzen, Max: Pastor Friedrich Schröder zum Gedenken 1973 1 26

Franz, Werner: Wie der Kreis Segeberg entstand (1864-1870) 1964 7 213-214, Neuentwicklung in Schleswig-Holstein nach dem Wiener Frieden 1965 1 1-2, Die Sonderstellung und Entwicklung des Herzogtums Lauenburg 1965 5 151-152, Schleswig-Holstein vor hundert Jahren 1966 4 97-100, Vor 100 Jahren wurde die alte schleswig-holsteinische Gerichts- und Verwaltungsorganisation abgelöst 1966 12 377-378, Die Einverleibung der Herzogtümer Schleswig und Holstein in Preußen 1967 1 1-3, Der Verwaltungsstatus der nordfriesischen Inseln in dänischer Zeit und dessen Neugestaltung durch Preußen 1967 2 33-34, Vor 30 Jahren: Neuordnung an Holsteins Süd- und Südostgrenze 1967 7 205, Vor 100 Jahren: Verwaltungsreform in Schleswig-Holstein 2. Die Verwaltungseinteilung 1967 10 296-298, Die Entwicklung der Stadt und des Landeskrankenhauses Heili-

- genhafen 1968 3 71-74, Zum 70. Geburtstag von Archivrat a.D. Dr. Wilhelm Hahn 1968 6 171, Vor 100 Jahren begann in Schleswig-Holstein die Bildung politischer Landgemeinden 1968 7 185-186, Daten zur Geschichte der Insel Nordstrand 1969 1 15-17, Das „Loschelder Gutachten“ zur lokalen und regionalen Verwaltungsneuordnung in Schleswig-Holstein und der Regierungsentwurf 1969 4 114-116, Planungen und Vorbereitungen für den Großflughafen Kaltenkirchen 1969 10 331-332, Vor 50 Jahren: Kapp-Putsch-Unruhen in Kiel und Eckernförde 1970 5 144-145, Die Ricklinger psychiatrischen Anstalten d. ev. inneren Mission 1971 1 6-7, Die landwirtsch. Siedlung in Schlesw.-Holst. 1892-1944 im Vergleich zur heutigen Agrarentwicklung 1971 5 138-139, Zur Entwicklung der an der Kieler Förde beheimateten Kutter- und Hochseefischerei 1971 10 280-281
- Freimark, Peter:** Zu den Judentoren in Altona 1976 1 1-5
- Frenssen, Gustav:** Gustav Frenssen 1963 10 326
- Frercks, Rudolf:** Kapitän Bartelsen - Ein Seemann in seiner Zeit, 1849 und 1864 1979 7 177-181
- Freudenthal-Gesellschaft:** Freudenthal-Preisträger 1979-1982 1983 2 53
- Freytag, Erwin:** Zur Geschichte der Reformation in der Grafschaft Holstein-Pinneberg 1967 10 300-307 u. 1967 11 321-328, Zur Herkunft des Baumeisters Jasper Carstens, des Erbauers der Kirche z. Uetersen 1967 12 372-373, Kontraktenprotokolle und Schuld- und Pfandprotokolle als Quelle für Pastorenforschung in Süderdithmarschen 1968 4 115-116, Der Grabstein der Gräfin Maria Antoinette v. Ahlefeldt (+ 1764) in der Kirche zu Uetersen 1969 2 44-48, Zur Geschichte d. Waldenser u. d. Mährischen Brüder i. SH (1720-45) 1970 2 46-48, Vor 250 Jahren starb der dithmarsische Märtyrer Heinrich von Zütphen 1974 12 298-299, Dithmarschen am Vorabend der Reformation 1976 1 19-23, Besondere Vorkommnisse während der Generalvisitationen im Herzogtum Schleswig vom 17. bis 18. Jahrhundert 1976 9/10 267-271, Detlev Ehlers zum 75. Geburtstag 1979 10 270-271
- Friedrichs, Karl:** Ein Rendsburger Künstler in Rom 1963 9 274-275, Oberkriegskommissar und Musikfreund Heinrich Lorenz (von) Gullann 1964 4 124-125, Die Rendsburger Lateinschule von 1748 und ihre Vorläufer 1964 8 257-259, Alt-Rendsburger Komponisten 1964 10 336-338, Der Stifter des Gänselieselsbrunnens in Plön 1966 7 205-206, Fürstlicher Besuch in Alt-Rendsburg 1967 8 221-224, Jürgen Albrecht Appel, ein Alt-Rendsburger Stadtmusikant, Organist u. Komponist 1967 12 369-370
- Friese, Franz:** Die letzten zwei Minuten (Vom Urmenschen zum homo sapiens) 1970 1 1-3, Gedanken zu den prähistorischen Felsbildern des Nordens 1970 2 35-38, Im Banne der Vorgeschichte 1970 12 357-360, Wetterleuchten aus der Vergangenheit: Der Stein als erste Fernwaffe des Urmenschen 1971 2 33-35, 5000 oder 50 000 Jahre Kunstgeschichte? 1971 11 310-314, Europäisches „Einheitsmaß“ während der Steinzeit 1972 1 28-29, Vorgeschichtlich berühmte Orte, die doch nur wenige kennen 1972 4 97-102, Das Tier - ältestes Thema der Kunst 1972 6 161-163, Edwin Taubert zum Gedenken 1972 12 342, Prähistorische Kunst (1) Der „Patriarch“ in der Höhle der Mammute 1973 1 15, Prähistorische Kunst (2). Der Zauberer aus der Höhle Trois-Frères 1973 6 165-166
- Fritzsche, Günter:** Kieler Beiträge zur Biozönotik in Forschung und Unterricht 1981 11 354-357, Der verstädterte Mensch und die Natur 1982 4 120, Gibt es eine „Ökologie der Kultur“? 1983 3 94-95
- Fröhner, Sigurd:** Die Frauenmantelarten Schleswig-Holsteins 1965 3 74-79
- Fuchs, Hartmut:** Privilegien oder Gleichheit 1978 8 209-214
- Fürsen, Ernst Joachim:** Tagebuch aus den Jahren 1848 und 1864 1978 6 154-159, Hardsvogtlisten vor 100 Jahren 1979 6 154-155, Schleswig-Holsteinischer Kanal (Eiderkanal) 1784-1984 1980 4 117, Canal-Verein 1981 4/5 161
- Fuhrmann, Hans:** Der Alte Botanische Garten in Kiel 1984 5 150-156
- Funck, Hans:** Der Interimswirt im ehemaligen Amt Steinhorst 1963 8 231-234, Vom Armenkaten zum Gemeindehaus in Klinkrade 1966 1 18-20, Art und Wandel des Bauernaltenteils im Amte Steinhorst 1968 5 137-141
- Gabriel, Ingo:** Das Gräberfeld auf dem slawischen Burgwall von Oldenburg in Holstein 1976 4/5 141-148, Karneolperlen und wolhynische Schieferwirtel von slaw. Burgwällen 1977 4/5 122-131, Eine Tonfigur aus dem slawischen Oldenburg in Holstein 1978 12 365-

Galley, Gretel: „Einführung in die Vorgeschichte“ - eine kurze Bibliographie 1975 4/5 143-146

Garleff, Johann: Wie ging in Schleswig-Holstein früher das Dachdecken mit Reet vor sich ? 1968 7 188-194

Gebühr, Michael: Das Gräberfeld Hamfelde 1976 11 296-303, Kampfspuren an Schwertern des Nydam-Fundes 1977 4/5 117-122, Sind die Moorleichen „unsere Ur-Ur-Urgroßeltern“? 1978 12 321-326, Allgemeine Ziele der Ausstellung in einem Museum für Ur- u. Frühgeschichte 1980 10 308-310, Ein „großes vierfüßiges Tier“ aus dem 5. Jahrhundert nahm Christus 1981 2 37-38

Geerkens, August: De beide Döschers 1963 1 22, Der Todestanz von Hoyerswort 1964 3 98

Gehrcke, Carl: Die Kielische Adelige Brandgilde v. 1691 u. ihre Nachfolgeorganisationen 1967 3 71-75 u. 1967 4 106-110

Gehrmann, Rolf: Die Volkszählungslisten als Spiegel der Sozialstruktur Schleswig-Holsteins im 19. Jahrhundert 1984 3/4 111-118

Gentsch, B., Renk, W.: Geowiss.Gesichtspunkte für den Standort einer Müllverbrennungsanl. 1973 5 137-140

Gercken, Erich: Die Schinkelkapelle in der Lübecker Marienkirche 1970 9 262-265

Gieseler, Hänsch, Kornagel: Aufnahme der Ringelgans-(*Branta bernicla bernicla*) Schäden a.d. Halligen... 1980 1/2 30-36

Gläser, Manfred: Stadtmauer, „Steinwerk“ und Verdolung 1982 6/7 205-214, Zum Verbleib der Elbslawen nach dem Verlust ihrer Unabhängigkeit 1982 6/7 215-220

Gläser, M., Münchow, M.: Münzfunde und Münzdatierungen bei der Grabung Johanniskloster, Lübeck 1983 6 145-149

Gloe, Peter: Zum Brutvorkommen von Möwen und Seeschwalben in Dithmarschen 1983 3 66-72

Göldner, Horst: 1977 - ein Jahr von kirchenhistorischer Bedeutung 1977 1 3-4

Götting, Klaus-Jürgen: Die Land- und Süßwasser-Weichtiere der Insel Sylt 1967 4 110-112

Goldbeck-Löwe, Hans-Adolf: Altsteinzeitfunde im Kreise Steinburg 1968 8 231, Hinter dem Stördeich 1968 8 231

Golinski, Edith: Schloß Nütschau 1963 1 14-17, Ein Besuch beim Holzbildhauer Otto Flath in Bad Segeberg 1966 9 312, Von der Sterneesele, die das Unvergängliche suchte

1967 12 374-375, Blühender Baum 1970 8 248, Sonnenblumen bei Nacht 1971 9 265

Goos, Hinrich: Der Bestand des Weißstorches (*Ciconia ciconia*) 1974 in Schleswig-Holstein 1976 7/8 204-207

Gottscheu, Ernst: Zu: „flütten - Flüttgut“ 1971 5 150

Grade, D., Gloe, P.: Die Vogelwelt eines Niederungsmoores bei Eggstedt/Dithmarschen 1984 6/7 200-209

Graffmann, F., Lehmann, W.: Botanische Neufunde auf Sylt 1963 9 269-270 u. 2. Teil 1963 11 360-361

Graucob, Karl: Heimat und Kosmos im Werk Wilhelm Lehmanns 1967 5 129-134, Lied eines Alten 1970 7 218, Aphorismen 1972 7 186-198

Greve, Dr. med.: 65 Jahre Alsterverein in Hamburg-Poppenbüttel 1965 6 189

Greve, Rudolf: Kinnertied in en Flensborger Små 1969 8/9 307-309 u. 1969 10 335-337

Grimm, Helmut: Entstehung und Wandel einer Knicklandschaft-Großhansdorf-Schmalenbek 1981 12 386-396

Grimm, Karl-Heinz: Zwei unter Denkmalsch. stehende Häuser b. ehem. Kanzleigut . . . 1970 1 26, Zum Tode des Bildhauers

Hans M. Ruwoldt aus Hamburg-Klein-Flottbek 1970 4 123, Erbgroßherzog Nikolaus von Oldenburg gestorben 1970 6 190, Die Haupt-

kirche St. Trinitatis zu Hamburg-Altona 1971 1 8-11, Abbruch des ehem. Gasthofes „Zur Sonne“ in Hamburg-Bergedorf 1971 3 91,

Hamburger Künstler: Kokoschka-Schülerin Chacha Scholz 1971 10 282-284, Kurzbeiträge zu einer Mühlengeschichte Hamburgs 1972 4

108-111, Zu: Zum Tode des Bildhauers Hans M. Ruwoldt aus Hamburg-Klein-Flottbek 1972 4 120, Storchenvater Wilhelm Schwen

gestorben 1973 6 179-180, Die traditionsreiche Gaststätte „Dill“ an der Elbchaussee 1973 7 205-206, Dr. Jürgen Bolland 1975 2 29-30,

Zum 60. Geb. der Hamburger Kunstmalerin Chacha Scholz 1975 6 173, Wale u. Walfang in historischen Darstellungen 1975 9/10 276-

277, Kurzbeiträge zu einer Mühlengeschichte Hamburgs (III) 1976 1 8-12, Prof. Dr. Günther Grundmann † 1976 12 334-335, Kurzbeiträge zu einer Mühlengeschichte Hamburgs III:

Teil B 1978 3 37-42

Grimm, Pfannkuche u.a.: Zoologische Charakterisierung der Wedeler und Haseldorfer Marsch 1976 7/8 236-247

Gripp, Ernst: Liliencron in Kellinghusen 1963

11 345-348, Zu: Liliencron in Kellinghusen 1964 1 28, Backsen 1965 7 222-223, Wat mi'n Lonborger Olendeelspaar ut de Tied vör hunnert Jahr vertellen dä 1965 8 245-248, Des weiland Tarper Schulmeisters Friedrich Wilhelm Ehlers beruflicher Werdegang 1972 4 116-118, Steine absammeln - ärgerlich! 1973 5 156-157, Grundwasser wertvoll, aber doch bisweilen gefährlich ! 1973 6 166-168

Grönhoff, Johann: Wir danken unserem lieben Dr. h.c. Willi Christiansen 1963 1 1, Klaus Groths „Orgeldreier“ 1963 1 19, Zu: Klassenbücher (Wanderbücher) ehemaliger schl.-holst. Seminaristen 1963 1 20, Das letzte Pferd verläßt den Hof 1963 2 53, Das neunte Volksschuljahr in Schleswig-Holstein 1963 4 116, Die Schulen der Insel Fehmarn und ihre Lehrer 1963 5 148, Schulleichengebühren ohne Gegenleistung 1963 5 148, Die Arbeitskleidung unserer Handwerker 1963 11 365, Eine wertvolle schulgeschichtliche Quelle 1964 3 102, Ut de Sommerschool 1964 8 259-260, Woher kommt der Name Rollwagen? 1965 9 305, Dr. h.c. Ludwig Andresen 1965 12 379-380, Gegenwartskunde in der Schule schon vor 120 Jahren 1966 1 28, Kirche und biblisches Oratorium 1966 10 341-342, Eine vorbildliche Dorffeier in der Gemeinde Russee bei Kiel 1967 12 378-379, Zu: Tauteiche 1968 6 181, Vor hundert Jahren wurde die erste Mittelschule in Schleswig-Holstein eröffnet 1968 7 205-206, „Die Heimat“, eine lange vorher ersehnte Monatsschrift 1968 12 359-361, Ziegelkinder und Schiffskinder 1970 2 55, Privatunterricht u. häusliches Leben um 1890 im Schulhaus zu Österfeld bei St. Annen (Dithmarschen) 1970 5 158-159, Dr. Gustav Dehning 1971 1 27, Das Ende der „Charaktere“ der Lehrer 1972 6 177-178, Zu: Carolus Fridericus (1958, S. 5) 1973 3 86, Die schleswig-holsteinischen Kirchenbücher im Dienste staatl. Aufgaben 1973 6 170-172, Eine Schule für Gastarbeiterkinder in Kiel vor 100 Jahren 1975 11 302-303, Eine Zeitung für Schleswig-Holsteiner in den USA (1913) 1976 6 191-192, Schließung der Lehrerseminare vor 50 Jahren 1976 11 308-309

Grube, F., Ross, P.-H.: Schutz geologischer Naturdenkmale 1982 2/3 38-48

Grube, Hedwig: Pastor Mensinga erlebt das Unglücksjahr 1850 in Friedrichstadt 1971 4 115, Zar Peter der Große in Friedrichstadt 1971 4 123, Die Brüder Biernatzki in Friedrichstadt 1971 4 124

Grünberg, Peter: Poßries 1963 8 245, Atlantischer Klimakeil 1965 3 91, Windaugen 1965 5 156

Grünkorn, Helmut: Gustav Frenssen und die Stadt Schleswig 1967 6 175-176

Grunert, Ingolf: Das Naturzentrum in Bredstedt 1979 7 185-186

Gurlitt, Emanuel: Uns' Moderspraak 1966 7 203

Haack, Erich: Beobachtungen bei der Vogelfütterung am Segeberger Stadtrand 1966 3 75-78 u. 1967 2 51-54, Die Seidenschwänze leben bei uns nicht nur von Beeren 1969 1 22-23,

Haack, Wolfgang: Storchbeobachtungen am Warder See 1962 1963 11 353-354, Zum Gesang des Rotkehlpiepers (*Anthus cervinus*) 1964 1 27, Vier Altvögel füttern eine Schwanzmeisenbrut 1964 3 101, Zur Nächtigungsweise von Berghänflingen (*Carduelis flavirostris*) 1965 3 91, Die Pfeifente (*Anas penelope*) als Brutvogel in Schleswig-Holstein? 1965 10 333-334, Vom Angstruf der Schwanzmeise 1965 12 402, Aus der Vogelwelt des Kreises Segeberg: Seeschwalben 1966 9 297-300, Zum Brutbestand des Weißen Storches (*Ciconia ciconia*) im östl. Krs. Segeberg um 1880 1966 12 383, Vom Winterrevier eines Wanderfalken 1967 11 339-341, Vogelnester auf Hochspannungsmasten 1968 4 97-98, Höckerschwan (*Cygnus olor*) nistet auf festem Land 1968 6 179, Schwanzmeisen (*Aegithalos caudatus*) an der Futterglocke 1968 7 211-212, Erddrossel (*Turdus dauma*) in Mittelholstein 1969 5 144, Von Kanadagänsen und „Kanadabastarden“ an der Niederelbe 1969 12 390-392

Hach, von, Eike: Die Bibliothek eines Kaufmanns in Tondern (1782) 1985 1/2 14-22

Hadeler, Wilhelm: Zu: Baumschutz tut not! 1971 8 247

Härd, John Evert: Niederdeutsche Grabinnschriften an der Kirche in Haseldorf, Krs. Pi. 1974 7 175-177

Hagel, Jürgen: Segeberger Bergleute kämpften gegen das Wasser 1963 7 193-197, Schwedische „Gastarbeiter“ streikten am Kalkberg 1966 2 51-52

Hahn, Klaus-Dieter: Drahtumwickelte Keramik des 19. Jahrhunderts aus Lübeck 1978 1/2 15-20, Zwei Juden kommen nach Eutin - Der Schutzbrief vom 21. 11. 1801 1979 3 38-42, Baudenkmalpflege im Kreis Ostholstein 1979 8/9 220-231

Hahn, Wilhelm: Versuch einer plattdeutschen Zeitungsgründung in Altona 1963 4 112-113, Aus der Geschichte des Elmshorner Buchdrucks 1963 10 317-318, Aus der Geschichte der Kieler Universität. 5. Papiermangel 1965 4 119-120, Das Begräbnis des Goldschmieds Peter Benthien in Wilster - Juni 1754 1965 8 252, Zu: Der Schriftsteller Emanuel Gurlitt 1966 11 373-374, Zur Geschichte der Papiermühlen in Schleswig-Holstein 1967 3 65-69, Christian August Rathje, Apenrades erster Buchdrucker 1968 2 45-46, Im Jordan ... 1968 3 82, Itzehoer Buchdrucker bis 1900 1968 8 225-228, Aus dem Wirtschaftsleben früherer Zeiten 1969 3 84-85, Zur Geschichte der Papiermühle Höltenklinken 1969 6 177-178, Zur Geschichte der Papierfabrikation in Schleswig-Holstein 1969 10 339, Alte Inventare sprechen zu uns 1970 5 149-150, Der Buchdruck in Ratzeburg und Lauenburg 1971 8 229-231, Zwei Papiermühlen im Raum Neumünster 1972 7 186-188, Zu: Zur 70. Wiederkehr von Theodor Mommsens Todestag (Nov. 73, S. 308) 1974 1 23, Pastor Gotthelf Immanuel Hahn (1743-1772) und seine Beziehungen zu Matthias Claudius und Baron Schimmelmann 1974 3 63-65, Zur Geschichte der Papiermühle in Farchau, Herzogtum Lauenburg 1976 1 5-7, Vom Buchdruck in Tondern 1977 9/10 296, Zwei Papiermühlen im Kieler Umland 1978 4/5 138-140, Zur Geschichte der Buchdruckerei in Flensburg 1981 11 364-366

Hamann, Hark: Ein Raseneisenerz-Schmelzversuch in einem Nachbau eines eisenzeitlichen Rennfeuerofens 1982 11/12 413-419

Hamann, Walter: Was bedeutet Sela Maße 1966 8 253

Hamkens, Freerk Hays: Ein ungewöhnliches Familienwappen 1968 5 146-147, Türwächterbild Schwarzes Pferd 1969 12 405, Die goldene Wiege in den norddeutschen Sagen 1970 4 115-117, Der Ipernboom 1970 12 362-366, Zu: Der Bildstein von Glejbjerg 1975 6 170-171, Eine Erinnerung an Alfred Rust 1984 8 257-258

Hansen, Hermann: De hoge Fährkast 1971 4 124, Die historischen Kanonen vom Eiderdeich bei St. Annen 1972 2 61-62, Wat wäär't för'n Leven, wenn Peermarkt wäär in Friechstadt 1972 9/10 288-290, Noch einmal: die Chausseeböcke 1974 3 77-78, 350 Jahre Adler-Apotheke in Friedrichstadt 1974 8 215-217, 100jähriges Jubiläum des Brunnenhäus-

chens a. d. Marktpl. in Friedrichst. 1980 7 229-231

Hansen, Karl: Pinschern 1964 11 377, Zu: Grenze zwischen Dithmarschen und der Wilstermarsch 1967 10 315-316

Hansen, Richard: Zu: Institut für Stauden und Gehölze 1963 5 149

Harck, Ole: Das jüdische Ritualbad von Friedrichstadt 1977 12 335-340

Harder, Friedrich u.a.: Zu: Grabbelbontjes beim Konfirmandenabschied 1964 4 134-135

Harms, Wilhelm: Gründung und Auflösung der ersten deutschen Kriegsflotte (1848-1853) 1971 10 289-290

Hartmann, Peter: Entdeckung arabischer Krüge im nordfriesischen Watt 1969 12 398, Ein wichtiger Wafffund aus dem „Rungholt“-Gebiet 1972 12 339-340

Hase, Horst: Anmerkungen zu einem Bild des Kunstmalers D. K. Blunck (1799-1853) 1979 4 76, Jacob Lienau in Neustadt in Holstein - Seine Herkunft und sein Leben - 1982 1 28-32

Hase, Walter: Forstschädlinge in den Wäldern Schleswig-Holsteins. Eine Rückschau 1979 5 101-104, Provinzial-Forstdirektor Carl Emeis - Zum 150. Geburtstag 1981 3 92-94, Die Eiche in Schleswig-Holstein 1984 1/2 23-27, Übersicht über alte Maßeinheiten und ihre Umrechnung 1984 3/4 131-132, Gründung der Forstlehranstalt zu Kiel vor 200 Jahren 1985 10 297-303

Hassenpflug, Wolfgang: Wie sehen die Kieler ihre Stadt? 1978 4/5 116-120, Schleswig-Holstein im Satellitenbild (1. Teil) 1978 6 141-148, (Teil II) 1978 10/11 300-317, Saurer Regen auf Schleswig-Holstein 1983 2 42-53

Hauschildt, Helene: Hank un Annett 1966 9 307

Hauschild, Wolf-Dieter: Lübeck - eine Stadtkirche 1160 -1976 1977 1 9-11

Havemann, Julius: Holstein 1966 9 274

Hebbel, Friedrich: Alles Leben ist Raub... 1963 4 89

Hecker, Emil: Campanula 1964 10 335, Denskippern 1965 4 123-124, Uns Sommerhus 1967 2 39, Guter Mond ... 1967 6 175, Dat Steenbiel 1967 12 376, Gewehr dree 1968 2 48-49, Letzte Rose 1968 11 345, Brüden geiht üm! 1969 2 56-57, Elsa Nöbbe † 1969 2 58, Körup-Kirke 1970 2 34, Klönschnack aus Nordschleswig 1970 2 58-59, Eryngium maritimum 1970 4 104, Sand 1970 8 244, Juleaften auf Alsen 1970 12 378, Winterabend 1971 2 35, Ka-

- merod Hansen 1971 2 54-55, Uns Nohver Hansen 1972 2 58-59, Lütt Minschenhart 1972 12 357, An'n Süderstrand vun Alsen (Gedicht) 1973 2 58-59, De Jütenpott 1974 2 45-46, An'n Süderstrand vun Alsen 1975 2 55, Alte Kameraden 1977 3 100, De Ros'- Sterns - Drift 1979 5 106
- Hector**, Kurt: 40 Jahre im Dienst der Forschung 1963 3 79-81, Wiben Peters Ende auf Helgoland 1974 9/10 221-227
- Heer**, Anselm: 20 Jahre „Wanderndes Museum Schleswig-Holstein“ 1969 7 230
- Heier**, H., Schrader, G.: Käfer an Eichen/Buchen im Raum Flensburg 1981 4/5 130-146
- Heiligendorff**, Wolfgang: Arbeitsgemeinschaften für Vor- und Frühgeschichte in Schleswig-Holstein 1973 4 133-135, Tagung der AG Vor- und Frühgeschichte im Heimatverein „Schleswig. Geist“ 1975 1 23, Gemeinschaftstreffen aller Arbeitsgem. f. Vor- und Frühgeschichte 1975 12 320-322, Arbeitsbesprechung der AG für Vor- u. Frühgeschichte 14. Febr. 1976 in Schleswig 1976 4/5 167-168, Die Gemeinschaftstreffen der AG für Vor- und Frühgeschichte in Schleswig-Holstein 1978 12 398-400, Das 13. Gemeinschaftstreffen der AG für Vor- und Frühgeschichte 1979 10 273-275, Das 14. Gemeinschaftstreffen der AG für Vor- u. Frühgeschichte 1980 8 253-256, Das 15. Gemeinschaftstreffen der AG für Vor- und Frühgeschichte 1981 11 367-369, Das 16. Gemeinschaftstreffen der AG für Vor- und Frühgeschichte 1983 1 25-27, Das 17. Gemeinschaftstreffen der AG f. Vor- u. Frühgeschichte 1984 6/7 227-228
- Heinrich**, Dirk: Untersuchungen zur Verkehrsferrate bei Säugetieren und Vögeln 1978 8 193-208
- Heinsius**, Paul: Zu: Generaloberst Hans von Seeckt zum Gedächtnis 1967 12 368
- Heinsius**, P., Schröder, H.E.: Zu: Ein Buch unter falschem Namen 1965 8 250-251
- Heintze**, Ulrich: Die „Osttangente (IE Ost)“ ... 1982 8 270-279, Abfallbeseitigung in Schleswig-Holstein 1985 3/4 109-120
- Hein**, Lorenz: Die Oldenburger St.-Johannis-Kirche als Vorläuferin des Lübecker Doms 1973 10 261-268
- Heithus**, Clemens: N.A. Durowa: Erinnerungen eines Kavalleristenmädchens 1982 1 6-11
- Helbich**, Wolfgang: Auswanderer-Briefe 1983 2 55
- Heldt**, Reinhold: Friedrichstadt, ein Mekka für Vogelfreunde ? 1971 4 117-118
- Helmer**, Richard: Untersuchungen zur Identität der Skelettreste im Grab des Daniel v. Rantzau 1985 8/9 225-240
- Henkel**, Katharina: Zu: Sandstreuen und Behandlung des Fußbodens mit Milch 1963 1 19, Zu: Glockenweihe in Brügge 1963 1 21, Zu: Kohlen, Scherben, Glas unter Grenzsteinen 1963 1 21, Zu: Anmerkung zum Flurnamen „Wirkshoch“ 1963 4 117, Zu: Kranichsteine 1963 7 212, Zu: Schattenbilder 1963 7 215, Zu: Was bedeutet das Wort „Priölken“? 1963 9 281, Zu: „Trarden“ 1963 9 281, Zu: Ruethstein von Flensburg 1963 9 283, Schneckenwanderung im Medelbyer Kirchspiele, Südtondern 1963 12 401-402, Zu: Kleverkrenz in Lübeck 1963 12 402, Zu: „Woher kommen die vielen Kolkkraben?“ 1964 1 29, Zu: Gastfreundschaft und Mahlfeiern 1964 1 29, Wie werden unverheiratete ältere Damen angedredet? 1964 3 102, Zu: Das frühere Vorkommen des Bibers in Schleswig-Holstein 1964 10 345, Zu: Herkunft und Bedeutung des Wortes „Elbern“ 1965 8 252, Begegnungen mit Nicolaus Bachmann 1965 11 369-370, Zu: Naturschutzgebiete Schleswig-Holsteins 1965 11 371
- Henning**, Heinrich: Die Goldammer von Leck - Eine Frenssen-Erinnerung 1963 2 53, Selbstberichtigung zu: Die Goldammer von Leck 1963 4 117, Albert Petersen 1963 9 254-256, Albert Petersens dichterisches Werk 1963 12 377-379, Das Elternhaus von Jürgen Friedrich Ahrens in Bünzen, ein privates Volkskundemuseum 1964 11 377, Ein Briefwechsel um Frenssens „Bismarck“ 1966 3 73, Klaus Groth und J.F. Ahrens 1966 5 158, Der Schriftsteller Emanuel Gurlitt 1966 7 214-215, Der Maler und Graphiker Klaus Wrage 1967 7 185-189, Joachim Mähl zum Gedächtnis 1969 11 359-360, Des Dichters Albert Petersen Geburtshaus in Husum 1970 5 142-143, Ergänzungen zum Aufsatz über Joachim Mähl 1970 11 350-351, Eine Episode aus dem Gefecht bei Kolding am 20. April 1849 1971 12 328-329, Eine Jugendzeitschrift vor hundert Jahren 1972 6 168-170
- Hennings** von, Burkhard: Der Eiskeller des Gutes Jersbek 1985 6/7 206-214
- Hennings**, Lars: Soziologische Kritik z. Regionalplanung - Hambg. - Elmshorn 1975 9/10 236-245, Planung und strukturelle Entwicklung der Stadt Krempe 1961-75 (Teil I) 1977 1 23-26, Die Entwicklung Krempes von 1961-1970 (Teil II) 1977 11 316-323
- Hensel**, Max: Schleswig-holsteinische Ge-

- denkstätten 5. Timm Krögers Grab auf dem Wodansberg 1963 10 290-291, Das Konrad-Struve-Museum in Elmshorn 1963 10 313-314
- Herholz**, Walter: Aus der Schulchronik des Dorfes Felde 1967 8 238-241
- Hess**, Friedrich: Wo fließt die Stecknitz? 1966 1 13-14
- Hiestermann**, Erna: Die Flügelnuß im botanischen Schrifttum 1970 4 125
- Hingst**, Hans: Ergebnisse der Untersuchung vorgeschichtlicher Grabhügel i. Schl.-Holst. 1970 6 161-171, Heimatforschung und Landesforschung 1973 4 93-98, Das vorgeschichtliche Gräberfeld am Brautberg in Bordes-holm 1973 4 126-133, Kochen und Backen in vorgeschichtlichen Siedlungen 1975 4/5 107-110, Vor- und frühgeschichtliche Eisenverhüttung in Schleswig-Holstein 1976 4/5 117-122, Die Schälchen- und Rillensteine vom Herrenhof Pölit, Krs. Stormarn 1977 4/5 101-106, Ankersteine von der Nordseeinsel Amrum, Kreis Nordfriesland 1978 12 386-389, Mahl- und Töpfersteine auf den Nordfriesischen Inseln 1984 5 137-141
- Hingst**, Helmut: Töpferöfen aus eisenzeitl. Siedlungen in Schleswig-Holstein 1974 4 100-105, De Geschich vun Bullen un Sögen 1981 8 213-214, De Kanonenkugel 1983 7/8 222-223
- Hirtschulz**, Gertrud: Zu: Spruch vom Grützbrei 1967 7 212, Zu: Vorkommen der Rotbauchunke 1970 11 352-353
- Hoch**, Gerhard: Zur Inszenierung des Altonaer Blutsonntags 1985 3/4 131-135
- Höpner**, Ewald: Gen Fehmarn 1979 8/9 240-242, Wenn mi mal eener froogen deiht. Feld- un Flur-Umgang to Vadersdörp 1979 8/9 243, Von Schein und Wirklichkeit im Landschaftsbild Fehmarns 1983 3 79-81
- Hoffmann**, Dietrich: Über die Zerstörung der Kulturspuren im nordfriesischen Wattenmeer 1981 6/7 195-200, Die Bedeutung alter Deichreste für die Geologie der Sylter Marschen 1981 10 277-281
- Hoffmann**, Erich: Der Lübecker Friede 1980 4 90-98
- Hoffmann**, Friedrich: Frühe Sorge um den Nachwuchs von Heimatforschern 1963 11 366
- Hoffmann**, Gottfried Ernst: Familiengesch. Forschung in Schleswig-Holstein 1972 8 209-212
- Hoffmann**, Hans: Vor 325 Jahren: Die Seeschlacht auf der Kolberger Heide am 1. Juli 1644 1969 10 329-331
- Hoika**, Jürgen: Archäologische Ausgrabungen in Schleswig-Holstein 1974 4 115-117, Archäologisch-geologische Untersuchungen an der s.-h. Ostseeküste 1975 4/5 104-107, Archäologische Ausgrabungen in Schleswig-Holstein 1975 1976 4/5 125-132, Archäologische Ausgrabungen in Schleswig-Holstein 1976 1977 4/5 171-179, Probleme der Dokumentation und Informationsverwaltung im Schleswig-Holsteinischen Landesmuseum für Vor- und Frühgeschichte 1980 10 298-302
- Holtorf**, Paul: Pastor Johannes Rickert 70 Jahre alt 1963 2 25
- Homfeldt**, Paul: Ein Steckbrief aus dem Jahre 1735 1970 10 319-320
- Hopp**, Peter: Zur Problematik der Übersetzung hist.-wiss. Literatur 1975 2 48-52 u. 1975 3 73-76, Zum Stand einer Geschichte der deutschen Minderh. Nordschleswigs n. 1920 1976 2 41-48, Entgegnung auf Harboe Kardels Erwiderung 1976 6 182-184
- Hoyer**, Karl Heinz: Der Maler Hans Jaenisch - zu seinem 70. Geburtstag 1977 6 188-195
- Hucke**, Karl: Der Ebbendorfer Münzfund 1970 10 319, Eine mittelsteinzeitliche und eine slaw. Ansiedlung am Sibbersdorfer See 1972 4 102-104, Ein archäologisch-pollenanalytischer Befund aus der Schwentineniederung oberhalb von Eutin 1973 4 118-120, Eine Nachricht von Gortorfer Hofjagden in der Eutiner Kreisbibliothek 1973 11 304-307, Eine Hirschgeweihaxt von Eutin-Fissau 1974 7 188
- Hülsmann**, Helmut: Ein vogelkundlicher Streifzug am Küsteneis des Fehmarnsunds 1972 5 136-137, Wie häufig ist der Nashornkäfer (*Oryctes nasicornis* L.) noch bei uns? 1973 11 302-303, Das Unabhängige Kuratorium Landschaft Schleswig-Holstein e.V., eine kritische Kraft im Naturschutz unseres Landes 1980 11/12 428-431
- Institut** f. Regionale Forsch.: Bibliographie zur deutsch-dänischen Grenzregion 1945-1975 1984 6/7 226
- Irmiler**, U., Tischler, T.: Der II. Europäische Entomologenkongreß in Kiel 1983 1 27-28
- Jacobsen**, Ernst: Georg Ferdinand Lüders. Ein bedeut. Bürgerm. in Segeberg (1859-67) 1975 12 313
- Jacobsen**, Hans C.: Bewölkungsabnahme über der Kieler Förde 1965 3 80
- Jacobsen**, Janne: Zu: Die rosa blühende Zaunwinde 1967 11 348, Als Freiwilliger in des dänischen Königs Leibgarde zu Pferde

von 1727-1734 1968 2 43-44, Unsere Muttersprache ist wieder in Gefahr 1968 5 141-143, Zu: Woher kommt das Wort „Lag“ = Bauernhufe? 1968 11 349-350, Zu: Pulsgeläute, Pulsleiche, Pulsglocke 1970 4 124-125, Zu: Steinrelief des Gottes Flint in Ulsnis? 1972 1 27

Jacoby, Gustav: Zu: Grenze zwischen Dithmarschen und der Wilstermarsch 1965 3 93

Jahnke, Günther: Das Dorf auf dem Weg zur Verstädterung? 1985 3/4 106-108

Janssen, W., Märtens, F.: Winterquartiere der Wasserfledermaus *Myotis daubentoni* (KUHL) in Flensburg 1984 9/10 287-293

Jarchov, Otto: Gedenktafel für Gustav Friedrich Meyer 1980 1/2 39

Jargstorff, Hinrich: Meine Biographie I 1984 5 169-177, Meine Biographie II 1984 11 371-379, Meine Biographie III 1985 5 156-160, Meine Biographie IV 1985 11/12 334-340

Jarstorff, Thomas: Vom Wetterfrosch zur Rarität - oder die Ausrottung des Laubfrosches 1983 6 179-183, Gedanken um einen Dorfteich 1985 5 178-179

Jensen, Hans-Willhelm: Ludwig Dettmann - das Leben und Wirken eines schl.-holst. Malers 1973 6 161-165 u. 1973 7 191-195

Jensen, Jürgen: Zur Eröffnung des Kieler Schiffahrtsmuseums 1978 4/5 99-106

Jensen, Uwe: Denkmalschutz in der Rechtsprechung der Verwaltungsgerichte 1974 1 2-6, Das Recht des Umweltschutzes und seine Grenzen 1974 6 149-154, Umweltschutz und Landschaftspflege in der Rechtsprechung der Verwaltungsgeschichte 1975 7/8 177-180

Jessel, Hubertus: Zu: Strohseile zum Dachbinden 1965 7 222, Anfrage über die Salzgewinnung der Germanen 1965 7 223

Jessen-Klingenberg, Manfred: Zur Geschichte Friedrichstadts 1971 4 97-98

Jessen, Hans: Eduard Schmidt 1879-1963 1963 9 275-276, Über den Jagdbaum und Seeadlerbaum (Goese Ahrn Boom) 1978 1/2 29-30, Begriffe aus der schleswig-holsteinischen Jägersprache 1980 8 246-249, Zur Geschichte der Seeadler in Schleswig-Holstein 1983 3 63-65, Zwei Beiträge aus dem Hause Glücksburg-Sonderburg 1984 5 177-179, Über die ehemaligen Einwanderungen der asiatischen Steppenhühner und über die Neubesiedlung durch das Rebhuhn 1985 11/12 370

Jessen, Hans B.: Von der alten Christiana-Albertina 1963 12 393-394, Das neue Fenster 1964 1 28, Verlorene Erinnerungsmale in Kiel

1964 3 100, Chimaira Warsberg 1964 11 373, Aus der Geschichte der Kieler Universität. 2 1965 1 25-27, Nordländer in Griechenland um 1835 1965 11 366-367, August Wilkens Grab auf Fanö 1966 2 38-39, Wilhelm Pero, ein Maler-Photograph in Lübeck 1966 4 122, Brahms im Film 1966 8 250-251, In Schleswig-Holstein 1875 1966 12 386-387, Der nordelbische Anteil an den Berliner Barock-Ausstellungen 1966 1967 4 113-116, W. v. Humboldts holsteinische Reise 1967 6 171-172, Zum 85. Geburtstag von Prof. Friedrich Ahlers-Hestermann 1967 7 204-205, Georg Leisner, ein Altertumsforscher aus Kiel (1870-1957) 1967 10 311-312, Eine Mommsen-Feier in Italien 1967 11 331-332, Franziska zu Rentflow 1968 7 201-202, Erinnerung an Thorwaldsen 1969 11 366-368, Ritter des Friedens-Pour-le-mérite aus Nordelbien 1970 3 81-83, Zu: Harte Leibeigenschaftsstrafen auf Depenau 1970 11 353, „Goethe und Dänemark“ Goethe-Begegnungen im Gesamtstaat 1970 12 378-380, General v. Raven im Johanniter-Hospital zu Nübel 1971 1 26, Arthur Haseloff (1872/1972) 1972 12 350-351, Nochmals Theodor Mommsens Testamentsklausel 1973 5 155-156, Von der alten Post 1973 6 181

Jessen, Paul: Iven Kruse erzählt 1965 4 105-108, Iven Kruses Grabstein auf dem Friedhof in Bornhöved 1965 6 161-162, De ole Eek op'n Tütebarg 1966 4 117, Verbrannt in Dresden: Ottomar Enking 1967 9 266-268, Am Westensee 1967 10 315, Erinnerungen an Gustav Friedrich Meyer und den Kieler Kreis 1968 12 364-368, Was nicht im „Duden“ steht . . . 1970 3 90-91, Söte, smucke Bloom 1971 3 84, Wannern döer't Watt 1972 9/10 279, Hans Ehrke (Zum 75. Geburtstag) 1973 5 147-149

Jockisch, Hans: Begegnung mit vorge-schichtlichen Denkmalen auf der Schwansenfahrt 1965 9 298-302, Erläuterungen zu: Vorgeschichtliche Stätten um Gettorf vor 150 Jahren 1965 12 396-398, Zu: Schleswig-Holsteinische Wohnstätten mit ausländischen Namen 1971 3 89-90

Jöns, Klaus: Willi Harwerth, ein Künstler aus Eckernförde 1965 9 277-279, Zweiter Nachtrag zur Geschichte des Purpurroten Wurzelwürgers 1965 10 317-321

Jörgensen, Gerhard: Man he lacht! 1963 9 270, Un jûß ans dormols ... 1965 1 28, Suldotenfru 1966 6 170, As ik en Kind weer 1968 6 165, Stürme der Stille 1969 8/9 299, Modder un Vadder 1970 5 157, De Eekboom 1972 7

188, Was zählt ? 1972 12 351, Erste Lev/Dat Koppdook/Ik hev/As ik jung weer 1982 4 121, Modder un Vadder/Lütt Leed/Wattenloopen/Man he lacht 1983 7/8 235-236, De Eekboom - Wehdaag - Krüzen ut Birkenholt - Harvst 1984 11 380, Für immer - För immer... 1985 11/12 371

Johannsen, Friedrich: Melodie des Liedes „Kennt ihr das Land in Deutschlands Norden?“ 1966 5 157-158, Unbekanntes Schleswig-Holstein-Lied 1967 10 294, Johan Redlef Volquardsen gestorben 1971 11 316-317, Zum Gedenken an Ludwig Oesau (1879-1971) 1972 1 27, Paster Dr. Rudolf Muuß 80 Jahr olt 1972 5 149-150, Emil Ewald gestorben 1972 5 150

Jonas, Heinrich: Generaloberst Hans von Seeckt zum Gedächtnis 1967 1 19-20, Mein Pate Theodor Mommsen 1967 11 329-331, Die Todesgenien am Grabmal König Friedrichs des Ersten im Schlesw. Dom 1967 12 365-368, Des Grafen letzte Mahd 1968 4 105-106, Woher stammt das Freigrab der Herzogin Anna in Bordesholm? 1970 10 302-305 1970 11 329-333, Vom Ritzerauer Hof 1971 8 244-246, Noch einmal: Chemie im Dienste kunsthistorischer Forschung 1971 11 305-306, Die Darstellung der Apostel am Freigrab der Herzogin Anna in Bordesholm 1972 1 6-10, Zur 70. Wiederkehr von Theodor Mommsens Todestag 1973 11 308, Ist die richtige Vorlage für die Mommsen-Silhouette gefunden? 1974 11 292-293, Das Bordesholmer Rätsel - Zur Frage nach der Herkunft des Freigrabes der Herzogin Anna v. Gottorf 1975 11 281-287

Josten, Ida: Die Bredstedter Müllerfamilie Claussen 1966 4 114-116, Poesie 1906 1968 10 315

Jürgensen, Kurt: Gedanken zu Wilhelm Klüvers Buch „S.-H. Gesch. seit 1866“ 1973 1 7-10

Jürgensen, Willi: AG Sankelmark - Rettet unsere vorgeschichtlichen Gräber 1980 10 366-367

Jungclaussen, Hans Peter: Von Türken-, Ringel- und Haustauben in Kiel 1965 4 123

Kaack, Hans-Georg: Echtding und Bursprake in Ratzeburg 1971 8 206-215

Kaestner, Walter: Zu: Papiermacher in Winseldorf 1967 5 157, Zu: „Pi-pa-po“ 1967 9 281, Zu: Kniesenack 1968 9 284, Eine Urfehde aus dem Jahre 1749 1971 1 12-13, Zu H. Stölten: Norddeutscher Raum/Papier 1971 1 26-27, Zu: Schlesw.-Holstein. Wohnstätten mit ausländischem Namen 1971 1 26, Slavisches im

Wortschatz der niederdeutschen Mundarten 1978 6 159-163, Zur Eindeutschung der slavischen Ortsnamen im östlichen Holstein 1979 8/9 207-215, Marientempel - Zum Namen des Karthäuserklosters Ahrensbök 1982 10 329-332

Kahl, Friedrich: Das Wennbeker Moor 1964 4 117-118, Bärlapp im Dänischen Wohld 1964 12 407, Buchsbäume in Ulsnis 1964 12 408-409, Ein Gedenkstein zur Erinnerung an die Aufhebung der Leibeigenschaft 1965 11 365-366, Einiges über den Rückgang von Storch und Nachtigall 1970 1 18-19, Zu: Die alte Bothkamper Sternwarte 1970 11 353-354, Vom Schwalbenschwanz 1970 12 380-381, Wie ist es um das Plattdeutschsprechen in Schlesw.-Holst. bestellt ? 1971 3 82-84, Die Rantzauer Papiermühle 1971 11 314, Preußisches Laserkraut auf Quisnis 1975 3 81, „Götenlock“ 1980 11/12 434

Kahrmann, Klaus-Ove: Spiegelung von Denkstrategien in der Architektur 1985 1/2 28-39

Kallsen, Ernst: Zu: Mühlen mit fünf Flügeln 1964 8 263-264

Kalweit, Wilhelm: Vom Tackerhus auf Sylt und den Giebelzierden alter Häuser 1971 11 317-318

Kaminske, Volker: Betrachtung über die unterschiedliche Ausprägung des Fremdenverkehrs auf den Nordseeinseln Sylt und Römö 1973 2 41-47 u. 1973 3 70-77

Kannenberg, E.G.: Besprechungen in der HEIMAT - Reiz und Wagnis 1982 5 168-169

Kardel, Harboe: Nordschleswigs Städte in der Dichtung 1963 2 39-44, Aus den Anfängen der Präparandenanstalt in Apenrade 1963 2 44-46, Landesdirektor a.D. Jens Nydahl 80 Jahre alt 1963 2 51, Stadtgeschichtsforschung in Apenrade 1963 2 52, Pädagoge und Ibsen-Forscher Johannes Petersen, Seminarlehrer in Tondern 1963 2 53, Professor Arnold Ebel 1963 4 90, „Holsteiner“ an der Königsau 1964 2 47-48, Peter Hansen Högelund und sein Geschlecht 1964 2 55, Paul Wentorp - ein Heimatfreund auf Föhr 1964 3 100, Schleswig-holsteinische Gedenkstätten 11. Die Düppeler Schanzen - ehem. Kampfplatz, heute Gedenkstätte 1964 4 105-107, Neues von den nordschleswigschen Museen 1964 10 346-347, Apenrades Jungfer Fanny 1965 2 59-60, Tonderns Straßennamen 1966 2 53-54, Neue Theorie über den „Olmerswall“ 1966 2 61, Museumsarbeit in Nordschleswig

1966 2 61, 400 Jahre „Altes Gymnasium“ Flensburg 1966 7 207-208, Claus Wenskus + 1966 8 244, Nickels Martens, ein Föhrer Heimatforscher 1966 12 399-400, Bäuerliche Klage über Wildschäden im Amt Apenrade (1835) 1967 2 54-55, Sammlung von Traditionsstoff aus Nordschleswig 1967 2 62-63, Nordschleswigs Amtgerichte in preußischer Zeit 1968 2 46-48, Die alte Tingstätte der Tystrupharde gefunden 1968 2 51-52, Archiv- und Museumsarbeit in Nordschleswig 1968 2 52-54, Reinhard Arfsten wurde 70 Jahre alt 1968 3 75, Reichsgraf Conrad Rantzau und Hans Christian Andersen 1968 8 233-235, Altonas Kinderfreund war Apenrader 1969 2 50-51, Ein Gang durch Nordschleswigs Museen 1969 2 55-56, Ein Freund Augustenburgs in Wassersleben 1969 8/9 293, Nordschleswiger in Flensburg 1969 8/9 306-307, Viele schulden ihm Dank. Hans Schmidt-Gorsblock, Lehrer, Dichter und Bauer 1969 10 334-335, Ein Gedenken an den 10. Februar vor fünfzig Jahren 1970 2 33-34, Vor 75 Jahren starb Prof. Dr. Georg Hanssen 1970 2 53, Der Hardsvogt Berend Feddersen 1971 2 56, Museumsfreudiges Nordschleswig 1972 2 59-60, Ein alter Wegweiser kehrte zurück 1972 7 204, Apenrades „blinder Esel“ 1973 2 51-52, Die Restaurierung der Troiburg 1973 2 59-60, Vor 100 Jahren wurde in Barmstedt die erste Präperandenanstalt SH gegründet 1974 1 23-24, Tonderns Apotheken 1974 2 48-49, Zur Renovierung der Ruine Troiburg 1975 2 52-53, Der Heimat verbunden - Bibliotheksdirektor a.D. P. Callesen 75 Jahre 1975 11 303-304, Heimatforschung in Nordschleswig als inneres Anliegen 1976 6 180-181, Nordschleswig plant seine Zukunft 1978 1/2 13-15, Apenrade restaurierte ein „Bulhaus“ - Nordschleswig gibt ein Beispiel 1979 5 107, Anbau und Verarbeitung des Tabaks in Nordschleswig 1979 10 272-273, Die „Goldhörner von Gallehus“ neu erstanden 1980 4 116, Silber vom Haus Augustenburg 1980 7 231-232, Gedenken an Peter Callesen 1980 8 260-261, Volksgedichte von der Insel Föhr: Gedenken an Namine Witt 1980 11/12 433-434, Arbeiterin in Hadersleben griff zur Feder 1981 4/5 160, Orgelbau und Orgelspiel im Schleswiger Land 1981 10 312-317, Ein Beitrag zum Kapitel „Sylt in der Literatur“ 1981 10 317-318, Das Lebenswerk Schmidt-Gorsblocks - Das Deutschtum Nordschleswigs 1982 5 148-149, Die letzten Tondernschen „Friedens-Semina-

risten“ 1984 9/10 312-316

Karff, Fritz: Johann Christoph Biernatzky (1795-1840) 1967 3 75-79, D.h.c. Ingwer Ludwig Nommensen (1834-1918) zum Gedächtnis 1968 6 159-161

Kasbohm, Peter: Heimat- und Sachunterrichtslehrer für die Grundschulen in SH 1980 4 110-114, Schlauchseescheiden - eine zoologische Überraschung aus der Flensburger Förde 1984 1/2 21-23, Das Oberflächenwasser des Flensburger Hafens im Jahreslauf 1985 1/2 69-80

Kaske, Gerd: Über die Lage des alten Bergedorfer Stadtkernes 1967 6 199-200, Ist Schleswig-Holstein ein Agrarland? 1968 7 204-205, Die niederelbischen Geestrandstädte 1969 6 165-167

Katzschke, Erich: Wilhelm Dreesen, Pionier der künstlerischen Landschaftsphotographie 1969 8/9 282-285

Kay, Johannes: Wilhelm Jensen (1837-1911), einst viel gelesen - heute fast vergessen 1968 4 99-102

Kayer, August: Gedenksteine bei Panker 1965 8 242, Vergraben von Münzen unter Obstbäumen 1967 6 182

Kehn, Wolfgang: Der alte Botanische Garten zu Kiel als Denkmal hist. Gartenkunst 1984 1/2 27-37

Kellmann, Klaus: Peter der Große und Schleswig-Holstein 1983 3 90-94

Kieckbusch, Hans: Betrügerische Bankgründung in Eutin vor hundert Jahren 1964 1 19-22, Ein Buch unter falschem Namen 1965 4 120-122, Lübeck war von 1487 bis 1491 Sitz der Rostocker Universität 1966 1 11-12, Auf Johann Heinrich Voß Spuren in Heidelberg 1968 3 68-71, Süselerbaum - Verkehrskreuz des Nordens 1975 1 18-21

Killisch, Winfried: Kommunal- und regionalpolitische Aspekte der anhaltenden Randwanderung im großstädtischen Raum (Kiel) 1978 4/5 121-130

Kinder, Christian: Von der Entstehung und Aufhebung der Leibeigenschaft im ehem. Amte Plön 1969 1 1-5 u. 1969 2 37-41, Banden-Diebstähle in Dithmarschen in den Jahren 1834/1836 1972 5 148-149

Kirchner, Heinrich: Das Vorkommen der Haselmaus (*Muscardinus avellanarius* L.) 1964 7 218-220, Bestandsveränderungen der Vogelwelt des Krs. Stormarn in d. l. dreißig Jahren 1964 9 307-311, Waldwasserläufer (*Tringa ochropus*) brütet in Schleswig-Hol-

stein 1973 6 168-170

Klatt, Helgo: Ulrich Graf Brockdorff-Rantzau 1969 5 129-132

Klauke, Fritz: Die ersten Ortsstempel der Post vor 1875 in Schleswig-Holstein 1977 11 301-310

Kleinhans, Bernd: Rettung für Sylter Kröten? 1983 6 183-185

Kleyser, Friedrich: Zu: Wurde 1795 in Döbersdorf die erste schleswig-holsteinische Sparkasse gegr.? 1965 3 90, Dr. Wilhelm Klüver 1970 7 202-204

Klüver, Wilhelm: Rudolph Schleiden. Ein deutscher Diplomat des 19. Jahrhunderts 1965 7 193-195, Thomas Otto Achelis und sein wissenschaftliches Lebenswerk 1967 12 371-372, Paul von Hedemann-Heespen 1969 2 33-36, Das Schleswig-Holsteinische Landesarchiv 1970 3 65-67, Die Bernstorffs und Dänemark 1972 2 55-56

Kluth, Alfred: Die Bäume des Remonstrantenfriedhofs in Friedrichstadt 1971 4 119

Knorr, Martin: Das Wandsbeker Zahlenlotto von 1774 (Teil I) 1974 3 67-72 u. (Teil II) 1974 7 169-175

Koch, Friederike Christiane: Zu: Eine rosa blühende Unterart unserer Zaunwinde 1970 1 26, Ein altes Mittel gegen die Bisse toller Hunde 1970 9 284, Zum Tode des in Hbg. geb. Komponisten Ingolf Dahl 1970 12 385-386, Hatte Claus Störtebeker Schlupfwinkel an der nordfriesischen Küste? 1971 2 60, flütten - Flüttgut 1971 3 86, Zu: „flütten - Flüttgut“ 1971 9 269, Die Gräber der Musiker-Familie Marxsen in Hambg.-Nienstedten 1971 10 284, Zwei Briefe Jacob Bödewadts an Karl C. Fehrs vom Jahre 1919 1972 2 48-50, „To'n 10.4.1922“ - Aus der 50-jährigen Geschichte des Fehrs-gedenksteins in Mühlenbarbek 1972 4 104-107, Extrem hohe Tagestemperaturen am 16. März 1972 1972 6 176-177, Die Tagebuchzeichnungen Georg Kochs über die Hambg. Choleraepidemie 1892 1972 12 353-354 u. 1973 1 23-24, Wie sich die Fehrs-Gilde in den zwanziger Jahren um ein „Plattdütsch Gesangbook“ bemühte 1973 3 83-86, „Fehrs“-Gedenken in der ehem. Barmstedter RAD-Abteilung 1973 5 157, Zur Herausgabe der ersten deutschen Übersetzung der Passionspsalmen von Hallgrimur Petursson 1974 2 43-45, Zur 1925 erfolgten Benennung des Fehrsweges in Hamburg 1974 8 214-215, „In de Mööt kamen“ 1976 2 66-68, Zu: „In de Mööt kamen“ 1976 6 192-193

Koch, Johannes Hugo: Auf den Spuren von Deilaw 1979 8/9 215-218, Deutschlands letzter Bänkelsänger verstorben 1981 4/5 169-170, Daten der Gründung von Neustadt und Altenkrempe 1982 1 12-13

Koch, Margaretha: Die Geschichte des Wandervogels und der Freideutschen Jugend 1963 11 341-344, Schleswig-holsteinische Gedenkstätten 8. Die Hebbel-Gedenkstätten 1963 12 371-375, Es geht um das Avenarius-Haus Uhlenkamp in Kampen! 1964 6 191-194, Die Jahrestagung 1964 der Theodor-Storm-Gesellschaft in Husum 1964 12 399-400, Constanze Storm 1965 5 130-131, Wat wullt du mehr? 1965 7 207-208, Die Jahrestagung 1965 der Theodor-Storm-Gesellschaft in Husum 1965 12 383-385, Streiflichter auf die Stormforschung der Gegenwart 1967 9 263-266, Die Storm-Jubiläumstage in Husum 1967 11 333-335, Klaus Groths Jahre auf Fehmarn - November 1847 - April 1853 1969 4 105-107, Hundert Jahre Hamburger Kunsthalle 1969 12 394-396, Zum hundertsten Geburtstage Ernst Barlachs am 2. Januar 1970 1970 1 4-8, Das Altonaer Museum in Hamburg 1970 4 105-108, Das Jenischhaus in Hamburg-Klein-Flottbek 1970 11 347-350

Koch, Til P.: Die Entwicklung der Bevölkerung im Landesteil Schleswig und deren Auswirkung auf die Infrastruktur 1979 12 318-321

Kock, Otto: Von der Leibeigenschaft auf dem Gute Depenau 1970 5 139-141, Harte Leibeigenschaftsstrafen auf Depenau 1970 8 236-238, Ländliches Leben in Altekoppel, Krs. Plön, vor 150 Jahren (Teil I) 1975 6 164-166 u. (Teil II) 1975 11 298-300

Köberich, Ulf: „Lithlo und Loburg“ 1980 10 318-320

Köhn, Gerhard: Über ein in Glückstadt zu errichtendes Kannengießeramtsamt 1970 7 209-213

Koehn, Henry: Dr. med. Knud Ahlborn 75 Jahre alt 1963 3 59-60

Köhncke, Fritz: Dem Botaniker und Schriftsteller Geerd Spanjer z. 65. Geburtstag 1970 7 205-207, Gedanken an Geerd Spanjer und sein Werk 1980 8 237-239

Kölmel, Reinhard: Kein Platz für Vögel? 1985 3/4 93-100

König, Dietrich: Zwei neue Funde der Hirschzunge, phyllitis scolopendrium (L.) NEWM. in SH 1963 1 20, Hauswurz (Sempervivum tectorum L.) auf Pellworm 1963 1 22, Dr. Ing. Marcus Petersen 65 Jahre alt 1975 6

174-175, Veröffentl. eines Naturwissenschaftlers in der Wasserwirtschaftsverwaltung 1980 1/2 14-18

Koopmann, Käthe: Johann Dyrssen - ein Porträt aus Alt-Büsum 1966 3 83-85, Eine entschundene Romantik: „Monarchen“ in Dithmarschen 1966 10 333-334, 1966 11 368-370 u. 1966 12 397-398

Kossack, Georg: Neues zur Archsumburg auf Sylt 1974 4 109-113

Kragh, Gert: Henry Koehn zum Gedenken 1964 6 194

Kramer, Karl-S.: Historische Quellenforschung zur Volkskunde 1968 9 257-262

Kramer, Willi: Eine Felsgesteinsaxt der jüngeren Bronzezeit aus Westre, Kreis NF 1980 10 330-333, Gräber der jüngeren Bronzezeit bei Tolck, Krs. Schleswig-Flensburg 1980 10 333-336, Die St. Willehads-Kirche zu Ulsnis, Kreis Schleswig-Flensburg 1985 1/2 1-7

Kranz, Max: Ein ungewöhnliches Vorkommen des Wurmfarns 1968 1 19-20

Krause, Herbert: In memoriam Henry Koehn 1983 7/8 225-226

Kreutzfeldt, Georg: Turn- und Sportspiegel unserer Stadt 1971 4 120-122

Krey, Henry: Die Judentore in Altona 1979 10 271

Kröger, Heinrich: Hermannsburg und Kropp vor 120 Jahren 1979 10 261-262, Neuer plattdeutscher Roman erschienen 1984 8 258-259

Kropp, Hans: Jahrestagungsorte der „Heimat“ 1968 12 371, Zum 80. Geburtstag von Max Leisner 1976 6 194

Krüger, Adolf Friedrich: Forellnhochtiet in'e Kossau 1969 1 25

Krüger, Harry P.: Peter Carpser (1699-1759) 1980 5 127-129

Krüger, Wilhelm: Ein unbekanntes Lied auf Leutnant Hammer (1850) 1966 2 40-44, Brief eines Sylter Kapitäns vom Jahre 1835 1967 10 307-309, „hierbey Een Swarte Jong“ (Von Negerjungen auf Sylt) 1969 3 83-84

Kruse, Iven: Spätsommergefühl 1969 10 332

Kruse, Karl Bernhard: Der Wandel der Backsteinmauertechnik in Lübeck 1982 6/7 246-251

Kühl, Hilda: Witten Kopp, Dag un Nacht 1980 9 289, Wenn Petrus Puderzucker streit 1981 3 100, Kräftemessen 1985 6/7 219

Kühl, Ingrid: Ein Leichenbrand der vorrömischen Eisenzeit m. bemerkenswertem pathol. Befund 1967 1 7-11, Eine Leichenbrandbestattung mit Bärenkralle aus der mittl. Bron-

zezeit 1981 8 215-227

Kühl, Joachim: Bericht über die Untersuchung eines Grabhügels der älteren Bronzezeit bei Gülzow 1976 4/5 113-116, Eine frühgeschichtl. Siedlung im sächsisch-slawischen Grenzgebiet bei Kükels 1977 4/5 135-140, Einige interessante vorgesch. Neufunde aus der Travenenerung bei Tralau 1978 12 326-330, Ein eingetiefter erweiterter Dolmen mit einzelgrabzeitlichen Nachbestattungen bei Ratekau 1980 10 310-318, Zur Datierung des Runwalles bei Kasseburg, Krs. Herzogtum Lauenburg 1980 10 355-357, Untersuchung und Restaurierung an dem spätmittelalterlichen Turmhügel 1984 3/4 83-94

Kühl, Jochen: Eisvogelbestandsaufnahme in Schleswig-Holstein 1980 4 118

Kühn, Hans Joachim: Hallig Hooge: eine Hallig im Wandel 1972 9/10 257-260, Siedlungsarchäol. Untersuchungen auf den nordfr. Marscheninseln 1978 12 383-386

Kühn, Helga-Maria: Aus Hamburgs nachreformatorischer Kirchengeschichte 1977 1 6-8

Künzig, Prof. Dr.: Gustav Friedrich Meyer unter den Teilnehmern am Volkskundekongreß 1926 in Kiel 1966 2 52

Kuhlmann, Erich: Gewichte und Gewichtsbezeichnungen im 17. Jahrhundert 1968 11 349

Kuschert, Rolf: „Baupflege Kreis Tondern“ 1977 9/10 254-262

Laage, Georg: Aus 900 Jahren fehmarshischer Geschichte 1979 8/9 201-207

Laage, Karl Ernst: Das Storm-Haus in Humsum, Wasserreihe 31 1972 9/10 241-244

Ladewig, W.: Walkyriengrund und andere Untiefen 1976 6 195

Laman Trip-Kleinstarink, E.: 350 Jahre Friedrichstadt-350 Jahre Remonstrantisch-Reformierte Gemeinde 1971 4 99

Langenheim, Kurt: Vor- und frühgesch. Importstücke aus d. Gebiet d. Kr. Herzogtum-Lauenburg 1971 8 223-229, Empfehlungen einer 1862 abgehenden Gutsfrau an ihre Schwiegertochter 1981 11 370-371

Langer, Gerhard: Carex Reichenbachii Bonn. und Carex pendula Huds., seltene Carexarten in Holst. 1966 5 136-137

Lange, Dieter: Die Straßennamen Uetersens - siedlungs- und sprachkundlich betrachtet 1966 11 364

Lange, Harmut: Kirchliches Verfassungsrecht in Schleswig-Holstein 1977 1 11-14

Lange, Wolfgang: Oberflächennahe Rohstof-

- fe in Schleswig-Holstein - ihre Verbreitung, Erkundung und Sicherung 1983 2 35-41, Karl Picard - 1916 - 1984 1984 12 413-414
- Lange, W., Picard, K. E.:** Exkursion anlässlich der Tagung des Vereins für Natur- u. Landeskunde 1982 10 313-318
- Langmaack, Bernd:** Steuern, Herrschaftsdienste und Ökonomisches in Mittelholstein in den Jahren 1627-1787 1982 10 334-342, Als Zeichen höheren Blödsinns ... 1984 3/4 126-128
- Laur, Wolfgang:** Auch die lautliche Entwicklung muß beachtet werden 1963 3 64-70, Zur Deutung schleswigscher Ortsnamen Ost- und Mittelschleswig 1963 9 250-253, Zur Deutung schleswigscher Ortsnamen: Nordfriesland 1964 3 87-91, Der Flußname Stör 1965 3 72-73, Zu: Katthagen und Kattrepel 1968 7 214, Wanderruh, Wanderohe und Wanderau 1969 1 11-12, Der Name Gotteskoog in Nordfriesland 1971 7 192-193, Zum Steinrelief an der Kirche in Ulsnis 1972 3 92, Grundsätzliches zur Namendeutung 1974 1 10-17, Ursprünglich slawische Ortsnamen in Angeln und Schwansen 1974 11 289-292, Slawen und Wenden - eine wortgeschichtliche Studie (Teil I) 1977 2 35-45 u. (Teil II) 1977 6 195-200
- Leisner, Max:** Hans Kropp 70 Jahre 1970 3 87-88
- Leistner, Walter:** Die kalten Winter in Nordfriesland 1963 3 77-79
- Lemcke, Tomas:** Naßlehmbau - ein Bericht vom Bau eines Wohnhauses aus Natursteinen in Böel 1985 1/2 88-89
- Lemke, Otto:** Das Dassower „Bullenfest“ und der Streit um den Dassower See 1967 3 82-84
- Lengsfeld, Klaus:** Unbekanntes Gemälde von C.L. Jessen aufgetaucht 1980 4 89-90
- Lent, Pelgrom van:** Ein Jürgen-Ovens-Bild entdeckt 1966 4 100-103
- Lesenberg, K., Lesenberg, M.:** Gegenerklärung „Schulstreik in Besenhorst“ 1975 7/8 228
- Lieske, Müller-Wille, Schäfer:** Wikingerzeitl. Gräberfeld von Thumbby-Bienebek, Krs. Rendsburg-Eckernf. 1976 4/5 133-140
- Lindow, Wolfgang:** Zu einem Forschungsvorhaben der Niederdeutschen Abteilung an der Landesuniv. 1966 2 60-61, Plattdeutsch in Schleswig-Holstein 1966 8 241-243
- Lippke, Werner:** Die Gartenammer (Emberiza hortlana) 1966 9 301-302
- Löffler, Günter:** Die mittelalterlichen Wüstungen im ehemaligen Amt Eutin 1977 4/5 155-159, Das wirtschaftliche Leben zu Beginn des 18. Jahrh. im ehem. Amt Eutin 1978 9 227-233
- Löhnert, Eckehard:** Die geologischen Verhältnisse der Gemeinde Garstedt 1967 4 97-105, Nachtrag zur Geologie Garstedts 1967 11 347
- Lörchner, Hermann:** Theodor Storm und Gustav Frenssen 1967 6 182
- Lötje, J., Ehlers, D.:** Ein Pächter der Insel Hetlinger Schanze kaufte 1805 ein 1965 6 189-190
- Loewe, Gudrun:** Noch einmal „Naturschutzgebiet Lundtop“ 1980 3 75-76, Eine Gruppe kleiner Grabhügel im Kratt „Süderschrupp“ bei Osterby, SL-FL 1984 1/2 53-55
- Lohmann, Hans:** Beschreibung der Herrschaft Pinneberg de 1779 1963 11 361-363
- Looft, Karl-Heinz:** Ebbendorf - eine neuzeitliche Ortswüstung an der Schwentine 1970 8 229-232, Mittelalterliche Wüstungen zwischen Elbe und Flensburger Förde 1971 9 256-261
- Lorenz, Martin:** Zur Baugeschichte des Herrenhauses Klein-Nordsee 1963 12 380-382
- Lorenzen, Hans:** Die Landwirtschaft im Kreise Eckernförde 1965 9 291-294
- Lorenzen-Schmidt, Klaus J.:** Eine landwirtschaftlich-strukturelle Beschreibung v. Sommerland und Grönland 1975 6 149-154, 1976 3 81-87 u. 1976 6 187-191, Wirtschafts- und Sozialstrukturen in schl.-holst. Städten der Reformationszeit 1980 9 277-282, Der „Arbeitskreis für Wirtschafts- und Sozialgeschichte SH“ 1981 3 99-100, Lebenserwartung, Säuglings- und Kindersterblichkeit in drei holsteinischen Kirchspielen 1983 6 164-169, Familienstrukturen und Haushaltszusammensetzung in einigen Gebieten der Elbmarsch 1984 3/4 119-125
- Lorenzen, Greta:** Eine Erinnerung an die Sturmflut 1872 in Eckernförde 1965 9 304
- Lüders, Emil Peter:** Zu: „Fritz Dörries, ein Hamburger Forschungsreisender in Ostsibirien“ 1969 12 405, Nochmals Kattrepel 1970 1 28
- Lühning, Arnold:** Handwerk, Haus und Hof - volkstümliches Arbeitsgerät aus zwei Jahrhunderten 1963 5 145-146, Zu: Verwendung von Garbenbändern 1965 1 29, Arbeitsgemeinschaft für Volkskunde: Das Lebendigbegraben in Sage, Brauch und Recht 1967 2 60-61, Die volkstümliche Gerätesammlung des Landesmuseums 1972 8 233-235, Wilhelmine Böttger + 1974 3 57-59, In memoriam Peter Wiepert 1980 7 226-228, Museen und

Sammlungen in Schleswig-Holstein 1982 2/3 91-96

Lüth, Heinrich: Die Schule im Stormarner Raum 1964 9 286-288

Lund, Klaus: Von Vorzeitfreunden und Vorzeitfunden in Flensburg 1969 8/9 255-258

Lux, Hans: Wandel der schleswig-holsteinischen Kulturlandschaft durch Programm Nord 1964 5 155-163

Lyhme, Konrad: Martin Friedrich Lihme 1733 - 1807. Der Pastor von Toestrup/Angeln und die Plöner Aufklärer 1979 5 86-90

Maaß, Carl Friedrich: Zu: Trarden 1963 11 365, Woher kommt der Name Rollwagen? 1967 9 281, Zu den Namen Katthagen und Kattrepel 1968 5 147-148, Zu: Von Keulen, Kommando- und Feldherrnstäben im Museum für Hamburger Geschichte 1969 2 59, Zu: Rosenstraße und Rosenwall - Die Rosenstraße in Kiel 1970 2 55-56

Mähl, Albert: O, Welt...! 1963 6 182, Leed 1963 7 200, (Übersetzung) Ool Mann 1963 8 222, Vertrugen 1963 9 273, Kooggang 1963 10 324, Och, kunn ik föhln as ik heff föhlt ... 1963 12 387, iestiet (Hörspiel Eiszeit) 1963 12 395-400, Bed 1964 4 114, Hebbel 1964 7 214, De Bruch 1964 9 269, Der Sprung aus dem Kasten 1965 2 48-52, Tohus in Dockenhuden 1965 3 86, Haithabu 1965 7 195, Kleine Fische 1965 8 248-249, Kleine Fische (II) 1965 10 335-336, Kleine Fische III 1965 12 398-400, Mal kaamt so Stünn... 1966 3 66, Kleine Fische (IV) 1966 6 185-186, Kleine Fische (V) 1966 11 370-371, Kleine Fische VI 1967 1 26-27, Sluus-ohr ward König 1967 3 87-89, Vadder sien Klock 1967 5 146, Greef Geerd 1967 8 250, Kleine Fische VII 1967 11 343-344, Ol Buernhus 1968 2 42, Kleine Fische (VIII) 1968 6 172-173, Die echte Königsfrau 1968 8 245-247, An den neegentigen Hermann Claudius to'n 24.10.1968 1968 10 296, Epilog in Genf 1968 11 346-347, Kleine Fische (VIII) 1969 3 86-87, Zum 20. Todestag Fritz Högers, gestorben 21. Juni 1949 1969 6 168-170, Stadt an'n Haben 1969 10 327, Professor Mehlem gestorben 1969 10 334, Sommer an der Förde 1970 8 248-250, Mal is all de Larm vörbi 1971 2 55, Leed (nach Christian Rosetti) 1972 2 40, (1893-1970): Kleine Fische 1971 1 24-25 u. 1972 7 201-202

Mang, Friedrich: Der Weidenblättrige Sauerampfer und seine Verbreitung im Ästuar der Elbe 1964 11 362-364, Nachruf für Dr. Karl Konopka 1969 6 180-181

Marcussen, Greta: Von Nordstrand na Südfall 1963 6 182, Von dat Bloot, dat snacken kunn 1963 9 277-278, Puvagel 1964 3 98-99, De Prinzessin mit de Glasschoh 1964 11 372-373, Twee Paar Scho 1965 9 302-303

Mathiesen, Hans: „Mismosquost“ . Eine Sonnenwendfeier in Seth bei Tondern 1980 6 183-185

Matzen, Hans: Seestermüher Hofbesitzer verbarg Emil Noldes Lebenswerk 1978 8 215

Matzen, Hermann: Vorgeschichte in Dithmarschen im Spiegel der Museumsarbeit 1974 9/10 241-246

Matzen, H.: Schädel eines Urs (Bos primigenius) a. d. Barkenholmer Moor, K. Dithm. 1974 9/10 267

May, Rudolf: Zur Lage der Fischerei an der schleswig-holsteinischen Ostseeküste vor der Abstimmung 1920 1976 2 69-70

Meiners, Jörn: „100 Jahre Kieler Woche“ 1981 11 366-367

Meinhold, Peter: Die letzten holsteinischen Ständetage 1968 10 289-295

Meissner, Bernhard: Der Grabstein Ludolph Naamanns († 1574) in Flensburg 1976 11 285-288

Mende, Rolf: Der Schalenstein von Itzstedt 1971 10 278-280

Menke, Burchard: Mittel- und Jungpleistozän in Westholstein am Beispiel des Blattes Schenefeld 1982 11/12 419-429

Menzel, Charlotte: Das Kindergärtnerinnen-Seminar an der Auguste-Viktoria-Schule in Flensburg von 1922-1956 1972 12 347-348

Merckens, Wolfgang: Weihnachtssturmflut auf der Hallig 1966 6 189, Zu: Die Kirchenbücher im Dienste staatl. Aufgaben 1973 11 309

Merleker, Hartmuth: Helgoland 1965 - 1966 10 328-332

Mertsch, Jürgen: Witterungsverhältnisse vor 200 Jahren 1979 5 108

Metzger-Krahe, Frauke: Gebrauchsspuren und Gerätefunktion, mikroskopische Untersuchungen an Flintartefakten 1977 1 18-22

Meyer, Diethard: Ein Töpferofen 1978 12 354-356

Meyer, Hans: Zu: Alstraken 1963 6 184, Zu: Der Herzhorner Schutzbrief 1968 3 83-85, Schwabstedt wird 1268 Bischofssitz 1968 5 121-123, 700 Jahre Schwabstedt 1968 5 121, Zeugen der mittelalterlichen Festung Schwabstedt 1968 5 123-, Das Schwabstedter Stadtsiegel 1968 5 126-127, In Schwabstedt gefundene mittelalterliche Münzen 1968 5

127-128, Zwei mittelalterliche Taufsteine in Schwabstedt 1968 5 129-130, Literatur zur Geschichte Schwabstedts 1968 5 130-132, Mittelalterliches Schwabstedter Stadtsiegel war 1657 i.d. Kirche vergraben 1980 3 70-71, Sechs steinerne Geschoßkugeln in Schwabstedt (1411?) - „Steinbüchsen“ auf dem Schwabstedter Schloß 1980 8 244-245

Meyer, H., Feddersen, K.S.: Zu: Schleswig-Holsteinische Auswanderer in Peru 1965 3 89

Meyer, Johannes H.: Zum dichterischen Schaffen von Hans Schmidt-Gorsblock 1980 3 66, Nordische Wappen auf Runkelstein 1980 6 190-191, Dr. Harboe Kardel + 1982 11/12 365-366, 23. August 1866 - 23. August 1946 - 23. August 1983 1983 7/8 243, 700 Jahre Stadtrecht in Flensburg - Handel und Schifffahrt in der Fördestadt 1985 1/2 7-14, Zum 24. Januar 1985 1/2 22-24, Zum 6. Februar - Johannes-H. Meyer über den Oeverseemarsch im NDR 1985 1/2 85

Meyer-Runge, Elisabeth: In't spaansche Toledo 1978 9 237, Huus vun Morgen-Huus för Nakamende 1979 8/9 242, Anhollen - Novembergedanken Suldatengräver 1979 11 311, Schenkt 1979 12 317, Schenk mir einen Satz ... 1980 5 148, Im Gehen u.a. 1980 8 233-236, Wilhelm Lehmann 1882 - 1982 1982 5 141-148, Bewußt unvollständige aber notwendige Anmerkungen zu einer Retrospektive: Else Wex-Cleemann 1983 7/8 224-225, Erinnern an Franz Kafka - Anmerkungen einer heutigen Lyrikerin 1983 10/11 300-307, 125 Jahre Pinneberger Tageblatt 1983 10/11 334, Überlegungsvermerke zur Weihnachtszeit 1983 am unausschöpflichen Thema... 1983 12 351-352, Signale - Erhart Kästner 1904 - 1974 1984 12 407-409, Herbstzeitlosenzeit 1985 8/9 280

Meynke, Heidemarie: Die Moosflora der „Düne am Treßsee“ - IV 1985 1/2 59-69

Meynke, Rosemarie: Vegetationsk. Untersuchungen im NSG „Düne am Treßsee“ III 1985 1/2 49-59

Meyn, Doris: Daniel Freses „Landtafel“ der Grafschaft Holstein (Pinneberg) a.d.J. 1588 1963 10 301-312, Reste einer mittelalterlichen Siedlung am südlichen Krückau-Ufer b. Elmshorn 1964 10 317-329, Grundriß von Ranzau 1816 1965 5 132-136, Rothirschabwurfstange bei Kollmar unterhalb der Kleischicht gefunden 1966 8 253-254, Eines Voigten Eyd zur Horst 1641 1969 5 146-149, Das Projekt Großflughafen Hamburg-Kaltenkir-

chen aufgeschoben 1975 11 289-296, Nachrichten über eine Brandgilde in Kurzenmoor, Kr. Pi., vor 1567 1976 1 24-25

Michaelsen, Franz: Friedrich Seestern-Pauly 1965 5 147-151, Zum Tode Wanda Oesaus 1966 8 244, Von der Detlefsen-Gesellschaft in Glückstadt 1967 1 28, In memoriam Max Tiessen 1967 11 341-342, Von der Detlefsen-Gesellschaft in Glückstadt 1968 4 115

Minist.f. Ernährung, Landw. Forst: Bundes-einheitliches Artenschutzprogramm geplant 1980 5 141

Minkmar, Robert: Flensburg und der Rum 1984 9/10 317-322

Möller, Claus: Funde von Werkzeugen der Heidelberger Kultur auf der Insel Föhr 1974 3 59-63

Möller, Hans: Jahrestagung der „Heimat“ in Niebüll, 28. - 30. September 1962 1963 4 91-94, Gärtnermeister Christian Klinker, Schleswig, zum Gedenken 1963 11 358-360, Walter Saxen zum Gedenken 1965 10 331-332, Die Mauerraute (*Asplenium ruta muraria*) in Grundhof 1965 10 340, Jahrestagung der „Heimat“ in Eckernförde 1966 1 25-27, Der Dorn bei Iller 1968 2 54

Möller, Johannes: Die Stapelholmer Störche 1963 11 351-353, Zu: Kiekenjeespoppen 1963 12 403-404, Das Storchenjahr 1964 in der Landschaft Stapelholm 1964 12 391-393, Erfahrungen und Beobachtungen im schleswig-holsteinischen Storchenparadies 1965 7 196-200, Stapelholmer Storchenbericht 1965 1965 12 382-383, Stapelholmer Storchenbericht 1966 1966 12 381-382, Die Störche im Kreis Rendsburg 1967 8 228-229, Die Rendsburger Saatkrähenkolonie 1967 8 243-244, Stapelholmer Storchenbericht 1967 1967 12 359-361, Die Stapelholmer Störche 1968 1968 11 333-335, Die Stapelholmer Störche 1969 1969 12 385-387, Die Störche der Landschaft Stapelholm im Sommer 1970 1970 12 360-362, Das Storchenjahr 1971 in Stapelholm 1971 12 329-331, Ringablesungen Stapelholmer Störche durch Fiedler 1972 1 22-24, Die Stapelholmer Störche 1972 1972 12 348-350, Die Störche Stapelholms im Jahre 1973 1973 12 321-323, Die Stapelholmer Störche im Jahre 1974 1974 11 275-276, Die Stapelholmer Störche im Jahre 1975 1975 11 296-297, Die Störche Stapelholms und Umgebung 1976 1977 1 26-27, Die Störche in Stapelholm und Hollingstedt im Jahre 1977 1977 12 352, Die Störche Stapelholms 1978 1979 3 49

Möller, Kurt: Die Entwicklung des Feuerversicherungswesens in Schleswig-Holstein 1984 1/2 71

Möller, Rudolf: Nicolaus Ludwig Esmarch 1963 5 137-142, Joachim Beccau 1966 1 22-23, Die Eutiner Lehrer von der Schulgründung bis zum Jahre 1712 1967 3 85-86, Topographische Ökelnamen 1968 5 149

Mohr, Erna: Wiederfund einer beringten Fleddermaus 1964 7 220

Mollenhauer, Dieter: Seepflaumen (*Nostoc pruniforme*) 1963 7 213, Hans Utermöhl 75 Jahre 1971 7 187-188, Der dänische Naturforscher Jens Peter Jacobsen 1985 6/7 189-194

Moll, Siegfried: Erinnerung an Else Wex 1983 4/5 135-138

Morgen, Karl-Heinz: Das Wilde Moor bei Schwabstedt/Nordfriesland 1981 8 238-241

Moritz, Waldemar Jury: Die Bevölkerungsentwicklung der früheren Gemeinden Bargfeld, Böken, Bünzen Krs. Rendsbg.-Eckernförde 1978 7 173-183, Mannhagen: Einfache altbekannte nordalbingische Wehrmittel? 1979 11 295-303, Beiträge zur Geschichte der Gemeinde Aukrug 1980 4 99-109

Mucke, Peter: Probleme der Stadtsanierung 1972 6 164-167, Probleme der Stadtsanierung (Fortsetzung und Schluß) 1972 7 181-186

Müller, Gerhard: Bad Bramstedt und seine Umgebung in vor- und frühgeschichtlicher Zeit 1966 9 263-269

Müller, Hans-Peter: Friedrich Boie, ein schleswig-holsteinischer Ornithologe (1789-1870) 1968 11 338-339, Heinrich Boie, ein Naturforscher in holländischen Diensten 1970 1 22-24, Zum Vorkommen der Rotbauch-Unke, *Bombina bombina* 1970 8 252, J.C. Benicken und B.Chr. Schleep, zwei schleswigsche Ornithologen u. Sammler 1971 2 42-43, Störe (*Acipenser sturio*) in der Eider 1971 5 149, Der Weißstorch-Bestand in der Umgebung von Kiel im Jahr 1969 1971 11 307-310, Der „Hasseer Storch“ 1972 3 91, Der Riesenalk, *Alca impennis*, eine ornithologische Kostbarkeit im Zoologischen Museum der Universität Kiel 1972 5 134-135, Eine vogelkundliche Reise durch die nordfriesische Inselwelt vor mehr als 150 Jahren 1972 9/10 249-251, Ein Fischotter beunruhigt Wasservogel 1972 12 355, Ein „Flachmann“ aus der Zeit um die Jahrhundertwende 1973 1 26-27, Der Ichthyologe und Schildkrötenforscher Johann Julius Walbaum 1973 7 195-197, Eutin in der „guten alten Zeit“ 1973 8/9 254, Schrei-

adler, *Aquila pomarina*, auf Fehmarn beobachtet 1973 8/9 255, Der Advokat und Ornithologe Carl Julian von Graba (1799-1874) 1976 3 100, Der Flensburger Apotheker und Vogelsammler Martin Rübner Mecklenburg 1978 1/2 12-13, Beobachtungen am Bachneunauge (*Lampetra planeri*) 1978 8 216, Bemerkenswerte Vogelbeobachtungen im Schleswig-Holstein des 19. Jahrh. 1979 1/2 16-20, Ein Aufruf zur Mitarbeit an der Erforschung der schleswig-holsteinischen Fauna 1979 12 328-330, Die Ankunft des Mauerseglers am Brutplatz in Kiel-Hassee 1980 7 232, Der Vogelsammler Peter von Wöldicke 1983 3 61-63

Müller, Karl: Schleswig-holsteinische Gedenkstätten 12. Das Uwe-Jens-Lornsen-Denkmal in Rendsburg 1964 6 182-184, Schleswig-holsteinische Gedenkstätten 14. Grabmal Heinrich Tiedemanns in Rendsburg 1964 12 385-386, Schleswig-holsteinische Gedenkstätten 16. Heinrich Eckmanns Grab 1965 5 129-130, Friedrich Ernst Peters Geburtshaus und Grabmal 1966 4 110-111, Rendsburg - ein natürlicher Mittelpunkt unseres Landes 1967 8 218-220

Münster, Grudrun: Dat Eiland 1980 9 289, To Seester an de Kark 1978 8 208

Naumann, Horst: Zu: Von Laichkräutern und anderen Wasserpflanzen bei Lunden 1965 1 29-30, Pflanzenbeobachtungen aus dem Westteil des Kreises Segeberg 1965 10 329-330, Die Pflanzenwelt des Kreises Segeberg 1966 9 302-304, Altes Brauchtum bei Bererdigungen in Schwienuhusen (Dithmarschen) 1968 5 148, Beachtenswerte Pflanzenvorkommnisse und Pflanzenneufunde 1967/68 im Westteil des 1969 1 23-24, Im Taubenstall brütende Türkentaube 1969 5 158, Pflanzenneufunde 1970 im Kreis Segeberg 1971 10 289

Nawrocki, Paul: Die Ereignisse von 983 und der Busdorfer Runenstein 1983 12 337-342

Nay/Hellesen: Itzehoe 1859 1968 8 218

Nebendahl, Erna: Wie ein Bauschüler die Sturmflut von 1872 in Eckernförde erlebte 1969 11 368-369

Neelsen, Hans: Von der Kieler Eisenbahngesellschaft zur Kgl. Preußischen Staatsbahn 1973 12 323-326

Neelsen, Wilhelm: Erinnerungen an Heinrich Barfod 1968 12 361-364

Nernheim, Klaus: Strukturwandlungen der Eckernförder Wirtschaft 1965 9 264-270

Neugebauer, Manfred: Neue baugeschichtl. Ergebn. u. Fragestellungen z. Heiligen-Geist-Hospital in Lübeck 1978 12 350-353, Neue baugeschichtl. Untersuchungen zur mittelalterl. Bürgerhausarchitektur in Lübeck 1980 6 149-180

Neumann, Otto: Künstlerhonorar 1766. Der Hamburger Maler Lorentz Lönberg arbeitet für den Grafen zu Rantzau-Breitenburg 1966 10 339, Strafverbüßen und Strafmilderung vor 200 Jahren 1966 10 340, Heinrich Rantzau als Kolonisor vor 1600 1966 12 385-386, Vom Deputat der Amtmänner vor 350 Jahren 1967 1 24-25, Kirchenaltar als Aufbewahrungsort der Gildeakten (Grevenkop bei Krempe) 1967 1 27-28, Deichrechtbeziehungen zwischen Eiderstedt, der Wilster- und der Kremper Marsch 1967 1 27, Nachtrag Zu: Deichrechtbeziehungen zwischen Eiderstedt u. d. Elbm. 1967 2 43, Hans Christian Andersen als Gast des dänischen Adels 1967 2 46-47, Maler Müller aus Itzehoe 1967 2 63, Wasserzeichen einheimischer Papiermühlen 1967 3 69-71, Der Reichtum an Eichen in früheren Jahrhunderten 1967 3 91-92, Privileg für den Rendsburger Glockengießer Barthold Beseler 1967 3 91, Zur Oelixdorfer Schulgeschichte 1967 3 92, Der König und die Schulexamen 1823 1967 3 92, Noch einmal: Alstrack 1967 4 123, Hinrich Hedemann, ein Itzehoer Kunstglaser 1654 1967 4 123, Einsetzungsfeier des Rektors in Itzehoe 1773 1967 4 123, Hinrichtungen vor 200 Jahren 1967 6 181-182, Die „Dorfbeamten“ der Marschdörfer des Amtes Steinburg i.d. vorprouß. Zeit 1967 7 198-199, Zu: Papiermühlen der Rantzauzeit: Winseldorf 1967 7 211, Der Hamburger Baumeister Sonnin auf Schloß Breitenburg 1967 7 212, Ablösung der „Eisernen Kühe“ für den Pastor und den Organisten im Kirchspiel Breitenburg 1657 1967 9 282-283, Kirchenmissale als Quellen für die Familiengeschichte 1967 10 317, Schrift eines Breitenberger Kirchengeschworenen, des Bauern Johann Reimers 1654 1967 11 348, Aus der Geschichte des Gutes Drage und seiner Besitzer von 1581 bis 1787 1968 1 1-3, Die Eheleute Robert und Anna Rave, Heimatfreunde der Kolmarer Marsch, haben für immer ihre Augen geschlossen 1968 1 26-27, Ein vielbeschäftigter Büchsenmacher der Rantzau um 1680 1968 1 27, Ein Pferdearzt in Breitenburg schon 1657 1968 1 28, Maßnahmen zur Rettung der Breitenburger Archiv- und Buchbestände vor den

Wallensteinern 1627 1968 3 85, Begräbnisbräuche 1626 1968 3 85, Vom „Tanzsaal“ in Itzehoe vor 1638 1968 4 106, Spottverse aus Krummendiek 1968 7 197, Erbbegräbnisse in der Itzehoer St.-Laurentii-Kirche 1968 8 224-225, Zur Geschichte des Breitenburger Schloßbrunnens 1968 8 232, Verzeichnis zu dem Briefband des Heinrich Rantzau 1570-1594 1968 8 248-250, Zigeunerunwesen 1776 1968 8 250, Schon 1745 wurden die Krummendieker Bauern Erbpächter 1968 8 250, Der Statthalter Heinrich Rantzau als Ackerwirt 1968 8 250-252, Aus den Anfangszeiten der Kreideförderung und der Zementfabrikation in Lägerdorf und Itzehoe 1968 8 252-253, Landbaumeister Professor Hansen und Landbauinspektor Heylmann als Mühlenbauer 1968 9 270-274, Tabakspinner in den Dörfern des Amtes Steinburg nach 1700 1968 9 284-285, Um 1680 noch Wolfsjagden bei Itzehoe 1968 11 345, Ein Stück Innenkolonisation nach 1700 1968 11 348-349, Vom Bauerntgut in der Krempermarsch 1968 12 379, Fenster mit Rantzau-Bildern im Hause des Kieler Bierbrauers Marx Albern, 1626 1969 1 5, Kosten für die Erbbegräbnisse in der Itzehoer Kirche vor 400 Jahren 1969 1 27-28, Fleischpreise und Löhne um 1675 1969 1 27, Vom Danebrog-Orden und den Kosten seiner Verleihung um 1770 1969 2 48-50, Nachrichtenübermittlung durch „Fakturisten“ 1969 2 58-59, Etatsrätin Doos hilft dänischen Adligen 1969 2 58, Zitronen auf Beerdigungen 1969 3 91, Vom Reichtum und von den Geldgeschäften des Statthalters Gert Rantzau auf Breitenburg 1969 3 91, Wasserzeichen und Glassiegel 1969 5 157-158, Zur Geschichte der Papierfabriken in Schleswig und Holstein v. 150 Jahren 1969 6 174-177, Ergänzung zu: Braut- und Ehestand in Schleswig-Holstein 1969 6 190, Frühe Anwendung der Lägerdorfer Kreide 1969 7 205, Strandgelder 1760 1969 10 340, Ein Wasserzeichen aus der Zeit um 1490 1969 11 371-372, Von Robben- und Walfischfang vor 1800 1969 12 405, Die Kosten für einen Armenblock 1969 12 405, Konrad Graf zu Rantzau-Breitenburg besucht Thorwaldsen in Italien 1970 2 48-52, Gräfin Rantzau verh. von Schilden aus Kopenhg. über Thorwaldsen 1970 2 54-55, Von Mal- und Zeichenschulen in Holstein vor 1850 1970 2 59, Vom Wandel der Tapeten im Laufe der Jahrhunderte 1970 3 92-93, Ein Stiergefecht in Glückstadt 1768 1970 4 124, Das

Schlagen der Betglocke 1970 4 125, Konrad Graf zu Rantzau und Carl Friedrich von Rumohr in Italien (1819) 1970 6 175-176, Mohren auf den Schlössern Breitenburg und Drage 1970 7 221, Emkendorfer Hof in Kiel um 1700 1970 9 284, Notenbücher des Dorfmusikanten Hinrich Möller in Wewelsfleth um 1820 1970 9 285, Maienlaub als Kirchenschmuck um 1700 1970 10 321-322, Aus dem Umschlagbuch des Ritters Gerd Rantzau zu Breitenburg 1971 1 16-17, Zur Geschichte der Windmühlen in der Wilstermarsch 1971 2 52-54, Innenräume und Ausstattung des alten Pronstorfer Herrenhauses um 1688 1971 2 57-58, Der Pferde- und Ochsenhandel in der Statistik der „Itzehoyesche gewenliche Zollrechnung“ von 1650 und 1651 1971 3 88-89, Strafe im Jahre 1691 1971 10 292, Reichsgraf Christian zu Rantzau beschenkt den dänischen König 1971 10 292, Sorgen des dänischen Königs um seine Wildbahn 1971 12 341, „Damit die Grenzscheidung in stetem Gedächtnis bleibe“ 1972 1 28, Schneiderpreise 1657 1972 1 28, Ausgaben des Ahrensburger Reichsgrafen Detlev zu Rantzau für Juwelen, Silberzeug und Möbel 1972 3 88-89, Ein Altenteilsvertrag von 1498 1972 6 178-179, Vor 200 Jahren: Was und wie erfuh man in Holstein von der Struensee-Affäre 1972 7 192-198, Ein Verzeichnis von Roß- und Handmühlen der Wilstermarsch 1972 7 205, Wappen und Siegel der Rantzaus und der Stoltenbergs 1973 1 10-11, 1645 gab's einen Finkenherd im Breitenburger Tiergarten 1973 3 87-88, Friesische Schiffer fuhren im 17. Jahrhundert für Breitenburg 1973 3 88, Reichsgraf Christian zu Rantzau als Gastgeber 1973 12 336-337, Drei neu entdeckte Ansichten von Schloß Krummendiek (1796 und 1853) 1974 2 50-51, Die Kantate für die Einweihung der Breitenburger Kirche 1768: Ein Werk des Komponisten Telemann 1974 5 141-142, Eine Gilde zur Hilfe bei Pferdediebstählen (Wilstermarsch 1727) 1975 1 25-26, Schleswiger Fayencen 1975 6 172, Eine Hamburger Uhr für Schloß Breitenburg 1975 9/10 277-278, Das Breitenburger Grabgewölbe 1975 12 325, Wie man 1650 die Gelder für die Schule in Hadersleben beschaffte 1976 6 196, Konrad Graf zu Rantzau, Breitenburg und J.W. Forchhammer, Kiel 1841 1978 1/2 27-29, Prachervogt in Holstein - Pracherbüsche in Pommern 1978 3 52, Dichter Detlef von Liliencron als Kellinghusener Kirchspielvogt

1887 1978 3 52-53, Von der Reetwirtschaft an der Westküste (1886) 1978 6 149-151, Die Hinrichtung einer Mordbrennerin a. d. Breitenburger Jurisdiktion in Nordoe 1978 9 238-239, Maler Blunk auf Breitenburg 1979 1/2 22-23, Bezahlung an den Maler Blunk 1979 1/2 23, Über die Tabakfabrikation in Schleswig und Holstein um 1830 1979 4 76-78, Schneeräumungen in früheren Zeiten 1979 6 153, Schuldenverzeichnis des Amtmannes Hinrich Rantzau 1493-1508 1979 7 162-177, Musikinstrumente auf Schloß Breitenburg im Jahre 1647 1979 12 343, Die Mozartfamilie und Konrad Graf zu Rantzau 1980 9 288-289, Inventarium derer auf Schloß Breitenburg vorhandenen Mobilien 1980 11/12 390-391, Vom ersten Freibaden auf Schloß Breitenburg 1981 6/7 206, Die Trompeter des Schlosses Breitenburg 1985 11/12 372

Newig, Jürgen: Die beste kartographische Darstellung des Herzogtums Schleswig 1977 12 325-331

Nickel, Jürgen: Wo sind denn Ihre Hühner? Stadtkinder besuchen einen modernen Bauernhof 1985 1/2 45-48

Nicolaisen, Hannelore: Der Literaturstreit zwischen Klaus Groth und Fritz Reuter 1982 11/12 370-377

Niebergall, Walter: Aus der Arbeit der Kieler AG für Vor- u. Frühgeschichte 1974 11 293-294, Archäologische Entdeckungen in einer Müllkippe 1980 8 256, Suche nach berühmter Fayence-Fabrik 1982 5 166

Niejahr, Klaus: 800 Jahre Lübecker Dom und das Kollegiatstift St. Michaelis in Eutin 1973 10 269-275

Nikoleizig, Kurt: Die Gefäßpflanzen des Oldesloer Kurparks 1964 9 311-316, Zu: Das Einjährige Bingelkraut 1964 12 407-408, Bemerkenswerte Pflanzenarten in einem ehemaligen Hühnerauslauf 1965 10 326-328

Nissen, B., Probst, W.: Zur Vegetation des Wallsbüller Kratts 1982 11/12 393-412

Nissen, Nis R.: Das Dithm. Landesmuseum in Meldorf als Dokumentation z. Landesgesch. 1974 9/10 237-241, Drei neue „Betriebe“ in der Neuzeit-Abteilung des Dithmarscher Landesmuseums 1980 6 189, 125 Jahre Erdöl in Dithmarschen 1981 4/5 116-118, „Das liebe Vieh - vom Haustier zum Produktionsmittel“ 1983 7/8 223-224

Noll, Evelyn und Manfred: Nutzen und Nutzung des Wassers - Rohstoff am Ende? 1984 11 330-337

- Nowel, Günter:** Geschichte + Gegenwart = Zukunft? Überlegungen ü. d. wirtschaftl. Standort Schleswig-Holsteins 1970 4 97-104
- Oelrich, Johann:** Zur Geschichte der Kieler Universität 1967 7 207-208
- Ohm, Hermann:** Pastor Friedrich Lamp zu seinem hundertsten Geburtstag 1963 2 26-30
- Ohrtmann, Johann:** Zu: Neuntes Volksschuljahr in Schleswig-Holstein 1963 6 184, Hans Christian Andersen auf Schloß Breitenburg 1966 2 59
- Oltmann, Anne-Marie:** An der Totenbahre Willi Langbeins 1967 4 121
- Opper, Dieter:** Das Werk von Walther Kohlhase 1980 9 265-273
- Ostermann, Josef +:** Ausstellung des Malers und Zeichners Rudolf Mestel im Kieler Schloß 1980 3 63-65
- Packschies, Michael:** Untersuchungen zur eiszeitl. Entstehung und nacheiszeitl. Entwicklung des Treßsees 1984 1/2 7-20, Schwermetalle in Seesedimenten - Fallstudien z. Landschaftsökologie II 1984 6/7 210-216
- Palmus, Hans Hansen:** Nostalgie 1978 7 172
- Panten, Albert A.:** Das älteste nordfriesische Gerichtsprotokoll wiederentdeckt! 1976 1 24-25, Die frühen Hardsvögte der Nordergoesharde 1400-1500 1979 4 70-72, Ein Schiffbruch vor Helgoland im Jahre 1409 1980 4 116, Entwurf zur Besiedlungsgesch. der westl. Beltringharde (Nordstrand) 1980 9 274-276, Entwurf zur Besiedlungsgeschichte der südl. Lundenbergharde (1350-1500) 1981 2 39-42, Entwurf zur Besiedlungsgeschichte der Pellwormharde (1200-1551) 1983 6 160-164
- Paulsen, Harm:** Herstellung und Gebrauch von steinzeitlichen Angelhaken 1974 4 84-87, Oberflächenretuschierte Pfeilspitzen in Schleswig-Holstein 1975 4/5 90-98, Die vorgeschichtlichen Feuerzeuge in Schleswig-Holstein 1976 4/5 108-113
- Pause, Jochen:** Zur Verbindung von Altar und Herrschaftsgestühl. Die Schloßkapelle in Eutin 1979 1/2 1-11, Silberreliefs aus der Husumer Schloßkapelle 1981 6/7 177-186, Kontinuität 1982 5 167
- Peters, Friedrich Ernst:** Überwindung 1969 1 13, Ernst: Weide am Bach 1969 3 82, Der Auftrag 1969 4 97, Schönheit 1969 5 129, Die Sanduhr 1969 6 161, Letzter blauer Tag 1969 11 345, Weihnacht 1914 in Issoudun 1969 12 377-379, Unwandelbar 1970 1 1, Frühlingsbe-ginn an der Waldemarsmauer 1970 2 33, Licht zwischen zwei Dunkeln 1970 3 65, Der Brunnen 1970 4 97, Die Versuchung des Hans Brüggemann 1970 5 129, Am Abend 1970 6 161, Sommer 1970 7 193, Möwenflug 1970 8 225, Nebelnacht am Lübecker Dom 1970 9 257, Tage der Fülle 1970 10 289, November 1970 11 325, Bewacht 1970 12 357, (1890-1962) Ahnen des ewigen Tages 1971 1 1, Eislauf 1971 2 33, Der Weg ins Wahre 1971 3 65, Deutsche Sprache 1971 5 129, Die Sammlung zum Werk 1971 6 153, Rantzaus Eiche (Gedicht) 1971 7 181, Glühwürmchen 1971 9 249, Wilder Wein im Herbst 1971 10 273, Herbstlicher Heimfall 1971 11 297, Einer kommt noch 1971 12 321
- Peters, Gustav:** Alte und Neue Kalkhütte am Kellersee 1973 8/9 222-230
- Peters, Hans Georg:** Noch einmal „Wann starb Klaus Störtebeker?“ 1980 6 188
- Peters, Henning jun.:** Das Soldatenloch und das Große Loch ! 1979 4 73-74
- Peters, Manfred:** Aus der Geschichte des Kreises Pinneberg 1963 10 293-301
- Petersen, Annie:** Organisten, Schreibmeister, Küster und ordentlich bestellte Schullehrer in Stadt und Amt Flensburg im Jahre 1800 1969 1 26-27, Vision am Himmel 1970 9 261, Das Lübecker „Concordienbuch“ 1970 9 266-272, Weide am Mühlenteich - Weide im Herbst 1970 9 272, Am Schloßgraben von Gottorf 1970 10 294, Eine Spättaufe ehemaliger Wiedertäufer in Lübeck 1974 1 20-21
- Petersen, Broder:** Über den kalten Winter 1962/63 an der Kieler Förde 1967 6 170
- Petersen, Hermann:** Die Friedrichstädter Schulen einst und jetzt 1971 4 100-110
- Petersen, Johannes:** Wenig bekannt - Optische Telegrafienlinie zwischen Kiel und Kopenhagen 1983 3 82-90
- Petersen, Marcus:** Gustav Jacoby zum Gedenken 1966 1 21-22, Dr.Ing. e.h. Johann M. Lorenzen 1966 6 182-184, Navigationslehrer Hinrich Brarens in Tönning 1967 6 174-175, Die Wasserwirtschaft Schleswig-Holsteins im Schrifttum seit 1948 1968 3 76-82 u. Teil II 1968 4 109-115, Küstenforschung 1950-1970 1985 1/2 80-84
- Petersen, Wilhelm:** Lampen, Lichten un Lüchten in'n Tiedenlop 1965 12 389-390
- Petry, Zu:** Eine Insel verliert ihr Gesicht 1963 7 210-212
- Picard, Karl:** Geologische Kartierung in Mittelholstein 1963 4 95-100, Abflußlose Senken

in Schleswig-Holstein 1964 5 147-150, Tektonische Bewegungen und eiszeitliches Geschehen in Mittelholstein 1966 9 258-262, Die Entstehung der Landschaft um Rendsburg während des Eiszeitalters 1967 8 230-233, Zu Altersbezeichnungen des Eiszeitalters in Schleswig-Holstein 1967 9 257-263, Kalkgesteine in Schleswig-Holstein 1968 8 228-230, Die Entstehung der Landschaft um Bad Bramstedt 1981 9 265-270

Pietsch, Alfred: Vorkommen der *Sigesbeckia cordifolia* in Niebüll 1967 11 345

Pinn, Wilhelm: Aus der Besiedlungsgeschichte des Kreises Eckernförde 1965 9 279-288

Piper, Kurt: Von der Islandfahrer-Brüderschaft 1965 1 29, Handwerkerlöhne und Materialkosten im mittelalterlichen Hamburg 1965 8 231, 1603: Ein Islandfahrer von der Insel Röm 1965 9 305, Zu: Es geht um das Avenarius-Haus „Uhlenkamp“ in Kampen 1965 11 371, Handwerkerlöhne und Materialkosten im mittelalterlichen Hamburg 1966 10 338-339, Das „H-E-W-Museum“ in Hamburg-Altona 1967 1 28, Schlesw.-Holsteiner als Staatsgefangene auf Christiansö bei Bornholm 1967 2 44-46, Ein Lübecker Schiffergrab auf Christiansö 1967 2 63, „Pi-pa-po“ und „Bla-Bla“ 1967 3 89, Beobachtungen auf Sylt 1965/66 1967 3 90-91, Otto Lehmann in seinen Lebenserinnerungen über die Zeitschr. „Die Heimat“ 1967 3 90, Bericht über das Entstehen eines „Museumsdorfes“ in Hamburg-Volksdorf 1967 4 122-123, Die St.-Jacobi-Sakristei mit „Herrensaal“ 1967 7 208-210, Das neugestaltete Hauptportal von St. Jacobi in Hamburg 1967 7 211, Zu: Die Geschichte des Landschaftsnamens „Holsteinische Schweiz“ 1967 7 213, Zum sogenannten Hamburger Freibrief Barbarossas 1967 7 213, Zu: Einige Erinnerungen an Mögeltondern 1967 9 282, Eine frühe Nachricht über die Ausrüstung von Hamb. Schiffsbes. mit Spielkarten 1967 12 379, Zu: Die rosa blühende Zaunwinde 1968 1 27, C. Paetau, einer der ersten Führer der Hamburger Arbeiterbewegung 1968 4 107-109, Zu: Die Biernatzki 1968 9 284, Was kosten Semmeln 1522 in Hamburg? 1968 9 284, Das „Weiden“ der Ringeltauben auf dem blühenden Rotdorn 1968 11 348, Die Beziehungen der Hamburger Islandfahrer zum Dominikanerkloster St. Johannis 1969 6 179, Die „Alster“ in Hamburger Straßenbezeichnungen, Firmen-, Personen- und Vereinsna-

men 1969 10 332-333, Zu: Grabbelbontjes zum Konfirmandenabschied 1969 10 340, Zu: „Itzehoer Buchdrucker bis 1900“ 1969 12 405, Kurzbeiträge zu einer Mühlengeschichte Hamburgs 1970 1 20-21, Eine Reise von Fehmarn nach Kopenhagen und Faxöe im Jahre 1821 1970 7 216-218 u. (Teil II) 1970 8 245-248, Entstand das Kirchspiel Alt-Rahlstedt in der 2. Gründungsperiode? 1970 11 345-347, Hohe Ehrung für Dr. Hans Haupt 1971 1 28, Auf-führung zweier kammermusikalischer Kompositionen des deutsch-dänischen Komponisten Friedrich Kuhlau 1971 2 58-59, Die Familie des ehemaligen Altonaer Standesbeamten von Wuthenow 1971 3 90-91, Max Kuchel, ein heute fast vergessener Altonaer Maler 1971 10 287-288, Ein Hinweis aus dem Jahre 1677 auf „Flechten und Kopfgeschmück“ der neumünsterschen Damen 1971 12 342, Hamburg als Ausgangspunkt des ersten nordschl. Daguerreotypisten 1972 2 44-47, Zu: Plakate, Notgeldscheine und Postwertzeichen erinnern an die Abstimmung in Nordschleswig vor 50 Jahren 1972 2 60-61, Ein Altonaer Hinweis auf Kleinkinderbekleidung im Jahre 1875 1972 6 170, Postkartenprovisorien der ehem. RPD, Hamburg, Kiel und Schwerin des Jahres 1945 1972 11 322-323, Nachrichten über die Buden der deutschen Hansekaufleute auf Island 1973 2 48-49, Hadersleben im Blickwinkel der Kamera vor 1900 1974 2 39-43, „... de Appeln ward dürer“ 1975 2 54, Detlev Ehlers 70 Jahre alt 1975 3 78-79, Die ehemaligen Judentore in Altona 1975 9/10 234-236, Ein Hambg. Kaufmann befrachtet ein Tönninger Schiff (1584) 1975 9/10 278, Der Postweg zwischen Tondern und der Insel Sylt im Jahre 1806 1976 2 68-69, Die Kult- und Gebrauchsgegenstände der Kirche in Schwarzenbek 1977 6 200-202

Plöhn, Hans Arnold: Die Herren von Hamme - früher Holstenadel 1970 8 239-240, Theodor Mommsens Testamentsklausel 1972 12 356, Ein Diebstahl im Ratzeburger Dom vor 143 Jahren 1973 1 28, Unsere inneren Landesgrenzen in der Vergangenheit 1973 3 67-70, Familiennamen - zum Lachen oder zum Bedauern? 1981 8 244-245, Arnold: Verhaftete Maleficanten Holsteins im ersten Halbjahr 1819 1985 5 176-178

Podloucky, Richard: Der Niederelberaum - Industrie kontra Natur 1975 7/8 181-190

Pöhls, Heinrich: Eine eigenartige Beobachtung am Haferblatt 1965 7 222, Wo lag der

Rittersitz Bistikesse? 1966 3 71, Von Tieren in Bothkamps Wäldern - einst und jetzt 1967 6 168-170, Zu: Aufhängen der Pferdeplazenta 1967 11 348, Bothkamper Seen 1969 11 361-364, Die ehemalige Bothkamper Sternwarte und ihr Bauherr 1970 8 225-228, Vom alten Herrenhaus Bothkamp 1971 11 297-300, Bothkamper Meierhöfe 1973 1 1-6, Von der Kroneneiche im Gut Salzau 1973 3 87, Besondere Pflanzen in Bothkamps Wäldern 1973 6 180, Bothkamper Insten und Agrarreform 1975 3 65-68, Bothkamper Mühlen - Ein Beitrag zur Gesch. des heim. Mühlenwesens 1982 10 351-359

Pöhls, Klaus: Die Fahrt am 26. Aug. 1967 in die Natur- und Landschaftsschutzgebiete des Kreises Rendsburg 1967 8 255-256

Polensky, R., Riedel, W.: Kurzgefaßte Grundlinien einer Stadtgeologie von Flensburg 1984 9/10 270-275

Pollex, Wilhelm: Heimatbegriff und Heimatreflexion heute 1984 11 359-367

Poppner, Friedrich: Die Gemeinde Kopperby 1965 9 289-291

Prange, Werner: Zur Entdeckung eines alten Sieles in der Marsch Nordfrieslands 1980 5 121-126, Professor Gripp zum 90. Geburtstag 1981 4/5 109-112, Eine Berechnung der mittelalterlichen Salzproduktion in Nordfriesland 1982 9 296-302, Willi Wolke 65 Jahre 1976 3 99-100, Archivgutschutz 1982 2/3 97-100

Prelle, Erhard: Frühe Bodenentwässerung auf Fehmarn 1973 8/9 242-248

Pressest. d. Nordelb. ev. Kirche: Die Nordelbische Kirche hat ein neues Kirchensiegel 1980 3 74-75

Pressest. d. Stiftung VW-Werk: Altes Handwerk und Gewerbe in Schleswig-Holstein 1980 8 256-257

Priebs, Axel: Der Tangentenring um Hamburg - stiller Tod nach 20 Jahren Planung? 1984 6/7 217-225

Probst, Wilfried: Zur Vegetation des Jarde-lunder Moores 1978 10/11 272-296, Das Freilandlabor in Flensburg - eine Möglichkeit für naturwissenschaftlichen Unterricht im Freien 1984 9/10 275-287

Probst, W., Riedel, W.: Das Naturschutzgebiet Lundtop 1978 11/12 249-266

Proll, Jürgen: Pastor C.D. Rode auf Fehmarn (1711-17) 1970 9 284 u. 1971 5 149-150

Püttger, Armin: An Fehmarns Küsten und Teichen 1982 11/12 378-380

Puls, Dierk: Friedrich Hebbel: „... daß er zum Dank sich selbst zu opfern habe“ 1963 3 58-59, Hans Anton Schütt zum 70. Geburtstag 1963 11 338-339, Hebbel-Erinnerungen in Gmunden am Traunsee 1963 12 375-376, Der Hirten Bericht 1963 12 403, Die Jahreswende von 1863 auf 1864 1964 1 1-2, Erste Berichte von den Bramstedter Quellen 1966 9 269-271, Flensburg ward gründt 1969 8/9 288, Adolf I. von Schleswig-Holstein-Gottorf, ein berühmter Flensburger 1969 8/9 295-298, Vergevens 1970 2 53-54, Aus der Arbeit der Commission Internationale Slesvic (CIS) 1919/1920 1974 2 31-37, Ehrfurcht u. dankb. Staunen ... Zum 70. Geb. Geerd Spanjers 1975 7/8 227-228, Kleine und große Ereignisse im Tagebuch des Preetzer Goldschmieds Bisoldt 1976 1 16-19, Die Meisterin des Wandbildes und Glasfensters 1976 3 98-99, In de groote Stadt - Rut ut de Stadt - Droomland 1979 5 105, De Harvstwind geiht - Toversicht - Plattdütisch Spraak 1979 11 314, Reise nach Reval 1635 1980 3 67-68, Aus Großvaters Lebenserinnerungen I: Kinderspiele a. d. Dorfe um 1860 1981 4/5 164-167 u. II 1981 6/7 206-208, Wienachtsbeed 1981 12 397, Die Heuernte (auf einem Hof in Oersdorf um 1860) 1982 5 173, Die Roggenernte (auf einem Hof in Oersdorf um 1860) 1982 8 286-287, Aus Großvaters Lebenserinnerungen V 1983 3 95-98, De Harvstwind geiht 1983 7/8 248, Aus Großvaters Lebenserinnerungen VI 1983 12 353-355, „Umme Mes upp der Straten“ und pestilenzialischen Gestank, Umweltverschmutzung in früherer Zeit 1984 9/10 324-326, Twüschen Kumpagnietor un Kap Horn 1984 9/10 326, Aus Großvaters Lebenserinnerungen VII - Schlachten - Backen - Buttermachen 1985 8/9 274-278

Pust, Dieter: Die Novemberrevolution 1918 in Flensburg 1969 8/9 273-278, Abkäufe vom Deputierten-Amt in Flensburg von 1742 bis 1833 1970 2 39-43, Unterricht und Erziehung i. d. Zeit v. 1933 b. 1945 in Flensburg 1970 11 339-344 u. 1970 12 369-373, Die Entstehung der Abkäufe vom Deputierten-Amt 1971 9 249-253, Gerhard Hoe (1704-1770), Bürgermeister in Flensburg 1972 2 33-36, Ursprung und Ergebnis der Kieler Bemühungen um eine Reform der Stadtverfassung 1972 6 153-160, Zur Geschichte der weibl. Berufsausbildung in Schleswig-Holstein Teil 1 1972 11 316-320 u. Teil 2 1972 12 342-347, 125 Jahre Städteordnung in Schleswig-Holstein 1973

11 296-299, Wo der Norden nicht Vorbild war 1976 2 63-64, Die Reihenfolge der Glückstädter Magistratsmitglieder in den J. 1732 b. 1864 1976 11 291-296, Die ersten Oberbürgermeister in Schleswig-Holstein, 1867-1918 1984 9/10 307-311

Putzar, R., Reichstein, H.: Frühneuzeitliche Tierknochenfunde aus der Curia Eckhorst bei Lübeck 1977 4/5 144-154

Raabe, Ernst-Wilhelm: Der Einfluß der Nordsee in der Unterelbe 1963 1 3-6, Eine Insel verliert ihr Gesicht 1963 5 123-127, Auswirkung der Aufforstungen Amrums auf die Wasserbilanz 1964 3 80-86, Die Heidetypen Schleswig-Holsteins 1964 6 169-175, *Trifolium micranthum*, der Zwergklee, in Holstein einheimisch 1964 11 357-361, Sukzessionsstudien an Salzrasen 1965 10 312-316, Exkursion der Arbeitsgemeinschaft für Floristik in die Lohewälder d. Krs. Segeb. 1967 2 57-58, Die Wegränder auf Nordstrand 1969 1 7-11, Über die neuerliche Ausbreitung von *Avena fatua* in Schlesw.-Holstein 1971 10 273-278, *Callitriche brutia* PETAGNA, der Gestielte Wasserstern, eine bisher unbekannt Pflanze Schleswig-Holsteins 1974 3 65-67, „Rote Liste“ der in Schl.-Holst. u. Hambg. vom Aussterben bedrohten höheren Pflanzen 1975 7/8 191-200, Zum Umweltbewußtsein in Schleswig-Holstein - am Beisp. der Baumpflege an Linden in Schleswig 1976 9/10 256-259, Nachruf auf Willi Christiansen 1977 7/8 209-211, Über Unterschiede der Naturschutzwürdigkeit 1977 12 332-334, Beiträge zum Landschaftswandel in Schleswig-Holstein I 1978 4/5 111-115, Beiträge zum Landschaftswandel in Schleswig-Holstein II Heiden 1978 10/11 266-272, Über die Entwicklung der Kleingewässer, dargestellt am Beispiel der Gemeinde Heikendorf 1979 4 53-55, Das Verschwinden der Wald-Landschaft - Beiträge zum Landschaftswandel in Schleswig-Holstein IV 1979 6 127-132, Gefährdete und schützenswerte Pflanzenarten der Insel Fehmarn 1979 8/9 189-193, Kritische Betrachtungen zu Leistungen d. Naturschutzes in Schleswig-Holstein I 1979 12 321-325, Der Wandel der Pflanzenwelt unserer Kalk-Quell-Moore 1980 3 41-49, Auswirkungen des Straßenbaues auf den Landschafts-Charakter am Beispiel der Autobahn Hamburg-Berlin 1980 5 130-135, Des Naturschutzes würdige Pflanzen in SH - ein Vorschlag 1981 1 14-23, Das Vorland an unserer Nordseekü-

ste. Beispiele z. Landschaftswandel 1981 4/5 146-152, Seltene und schützenswerte Pflanzenarten der Nordfriesischen Inseln 1981 10 288-291, Das Hochmoor als Naturschutzproblem in Schleswig-Holstein 1982 2/3 49-57, Die Zerstörung der Urlandschaft an der Hasedorfer Binnenelbe 1982 8 261-269

Raabe, E.-W., Blass, U.: Der Klettenkerbel (*Torilis nodosa*) auf Nordstrand 1968 3 57-59

Raabe, E.-W., Dietrich, F.: Ergänzung zur Flora von Pellworm 1973 7 185-190

Raabe, E.-W., Grosch, K.: Die Wegränder auf Pellworm 1972 9/10 261-263

Raabe, Hildegard: Begegnungen mit Pflanzen: LINNAEA BOREALIS L. 1974 11 280-283, Begegnungen mit Pflanzen: *Lactuca tatarica* (L.) C.A. Meyer Tatarenlattich 1983 10/11 331-333, Mit Onkel Willi unterwegs - Worte des Gedenkens und der Erinnerung an Dr. h. c. Willi Christiansen 1985 11/12 341-342

Raabe, Max: Vom ehemaligen Dorf Grönhude bei Kellinghusen 1971 7 181-186

Raddatz, Magdalene: Zu: Die rosa blühende Zaubwinde 1968 9 283, Wo lag der frühgeschichtliche Hafenort Rerik? 1971 1 18-23

Radtke, Christian: Ein Namhafter Lübecker Beitrag zur einheimischen und zur europäischen kirchlichen Denkmalpflege 1974 11 277-280, Die Jahresversammlung der „Heimat“ vom 17.-19. 9. 1976 in Schleswig 1976 12 330-331, Gedanken zur Praxis und Theorie gegenwärtiger „Heimat“-Arbeit 1978 7 171-172

Radunz, Karl: Zu: Ein „Archimedes“ von Nordstrand 1963 8 244, Zu: Rekonstruktion der Rungholter Schleusen 1963 8 244, Unsere Heimat und die österreichische Marine 1964 4 110-111

Raggan, Hans: Die Einführung der Genehmigungspflicht f. gewerbsmäßige Arbeitsverm. 1979 12 330-332

Rantzau, Heino v.: Der schleswig-holsteinische Knick als Schneeschutz-Barriere 1979 5 108-109, „Lunugala“, ein ehemaliger Landsitz in Barsbüttel 1981 1 33-35, Gesundheitsregeln vor 400 Jahren 1982 10 359-360

Rasch, Max: Wirtschafts- und Hofinventar eines nordschleswigschen Marschhofes vor 200 Jahren 1963 3 81-85

Rasmussen, Marie: Von dorfeigenen Festen und altem dörflichen Brauchtum 1968 1 23-25

Rassow, Hans-Joachim: 1979 - Jahr der Kleingewässer? Wir brauchen eine einfache Teich-

bewertungsmethode 1979 12 325-328, Sie warten auf Axt und Säge - Geest-Windschutzstreifen dringend pflgebedürftig 1980 9 285-286

Rassow, H.-J., Riedel, W.: Vorschlag für ein Biotopkataster 1978 10/11 296-299

Rauschelbach, Burghard: Über eine Untersuchung der ökologischen Folgen der verkehrlichen Erschließung (E 3) 1982 5 158-166

Redlfsen, Ellen: Aus Flensburger Stammbüchern des 18. und 19. Jahrhunderts 1969 8/9 258-265

Rehder, Johannes: Spätherbst am Elbdeich 1966 12 380, Letzte Tage mit Friedrich Ernst Peters 1967 2 49-51, Urtrieb 1967 7 211-212

Rehders, Walter: Beiträge zur Geschichte der Stadt Kellinghusen 1971 5 129-135 u. 1972 3 71-76

Reiche, A.: Der Tod des Generals v. Schleppegrell 1976 9/10 281-282

Reichel, Berthold: Gebet 1966 10 337

Reichstein, Hans: Bemerkungen zur Verbreitungsgeschichte der Hausratte 1974 4 113-114, Einige Bemerkungen zu spätneolithischen Tierknochenfunden v. „Tegelberg“ 1975 4/5 99-104, Tierknochenfunde aus einer „Opfergrube“ der vorrömischen Eisenz. b. Karby 1978 1/2 8-9

Reichstein, H., Bock, W. F.: Die Feldspitzmaus (*Crocidura leucodon*) - eine für Schleswig-Holstein ... 1976 7/8 220-222

Reichstein, Joachim: Wikingerzeitliche Siedlungen an der Westküste 1975 4/5 119-127, Notwendige archäolog. Ausgrabungen des Landesamtes für Vor- u. Frühgeschichte 1977 4/5 167-171, Der Runenstein von Busdorf 1978 12 389-397, Leckhus - Zur Lage der mittelalterlichen Turmhügelburg in Leck 1981 1 24-31, Archäologischer Denkmalschutz in Schleswig-Holstein 1982 2/3 80-91

Reumann, Klaus-Peter: Die Dorfschaft Ekeberg in Angeln 1963 7 185-193, Bauernvögte des Schleswiger Domkapitels im 16. und 17. Jahrh. 1964 3 65-73, Landeskundliche Jahrbücher 1983/84 in Schleswig-Holstein: 2. Folge 1985 6/7 214-218

Reuschel, Reinhold: In der Morgenfrühe am Meer 1968 7 194, Sommertag in Ostholstein 1970 8 240

Richert, Harald: Noch einmal: Pastor C. D. Rode auf Fehmarn 1971 5 149, Heiratskreise genealogischer Gruppen im Lübischesch-Hamburgischen Amt Bergedorf 1975 1 9-13, Die Familie Praetorius und der Grafenmord zu

Rantzau 1978 3 43-45, Astronomen in Hamburg, Altona und Bergedorf 1979 6 137-151, Papiermühlen und -müller zwischen Hamburg, Lauenburg und Lübeck 1980 1/2 9-14, Ein Hamburger Tonkünstler-Lexikon als Arbeitsvorhaben 1980 7 204-206, Landesgeschichtl. Bemerkungen zu einer 725 Jahre alten Stormarner Urkunde 1982 10 327-329, Gesuch eines Pinneberger Lehrers um Anstellung in Uetersen 1735 1982 10 360-361, Fensterbilder in einer Vierländer Kirche 1984 1/2 64-67, 50 Jahre Arbeitskreis der Bergedorfer Familienforscher 1984 6/7 228-229

Rickers, Johannes: Opstieg op den Diek 1963 10 336

Riecken, Hans: Emil Walther, ein alter Stormarner Heimatfreund (1859 - 1934) 1964 10 339-341

Rieckhoff, Heinrich: Die wirtschaftliche Entwicklung Friedrichstadts v. 1945 b. z. Gegenwart 1971 4 113-115

Riedel, Wolfgang: Der Beitrag zum Umweltschutz durch das Fach Geographie an der Pädagogischen Hochschule Flensburg 1974 6 160-165, Schleswig-Schutz oder Zerstörung einer Landschaft? (Teil I) 1975 2 36-40 u. (Teil II) 1975 7/8 210-212, Kritische Bemerkungen zur Situation des Umweltschutzes in Schleswig-Holstein - Defizite und Perspektiven 1976 7/8 197-202, Zu Stand und Aufgaben geökolog. Forschung im deutschen Grenzraum zu Dänemark 1977 3 64-70, Ökologische Einsichten durch Umwelt-Kartierungen in den Gemeinden 1977 7/8 223-226, Jahrestagung der Gesellschaft für Ökologie 1977 in Kiel (26.-30.9.77) 1977 7/8 246, Jahrestagung der Gesellschaft für Ökologie 1977 in Kiel 1978 1/2 32, Jahreswechsel 1980 1/2 1, Vertrauen in die Zukunft 1981 1 1-2, Zum umweltschützerischen Auftrag einer Zeitschrift für Natur- und Landeskunde 1981 4/5 118-120, Sicher ist der Wechsel 1982 1 1-2, Schutz der Landschaft nördlich der Elbe - Warnungen, Tatsachen und Hoffnungen 1982 2/3 57-67, Otto Clausen - ein Heimatforscher wird 70 Jahre 1980 7 229, Nachlese 1982 2/3 105, Carl Heinz Dingedahl 75 Jahre 1982 6/7 259, Die Heimat geht in den 90. Jahrgang 1983 1 1-2, Alte und neue Aufgaben der Heimatkunde 1984 1/2 1-6, Dorferneuerung - Ein weiteres Lernfeld für den Schulunterricht? 1984 8 247-254, Umweltatlas für den Landesteil Schleswig (Planungsraum V der Landesregierung) 1984 9/10 322-324

- Riedel, W., Felber, Schröder:** Bodengeographische Beobachtungen auf der Halbinsel Holnis, Krs. SL-FL 1975 6 155-163
- Riedel, W., Nissen, Umland:** Die Umwelterhebung der Gemeinde Handewitt 1981 11 333-354
- Riedel, W., Schröder, M.:** Kartierungen zum Landschaftswandel in deutsch-dänischen Grenzbereichen 1977 9/10 263-282
- Riedel, W., Umland, K.-H.:** Die Umwelterhebung der Gemeinde Sörup - Beiträge zur Umweltsituation 1983 4/5 101-118
- Ritter, Alexander:** Die Itzehoer Neustadt - Entstehung und Auflösung einer mittelalterl. Stadtanlage 1969 7 217-226, Die Itzehoer Neustadt - Nutzungsstrukturelle Umgestaltung und funktionale Integration eines mittelalterl. Stadtkerns 1970 10 295-302
- Rochow, Robert:** Erziehung um 1900 1972 9/10 290-291
- Rodloff, Walter:** Betrachtungen zur Ostseesturmflut vom 12./13. November 1872 1972 11 297-302
- Roeloffs, Brar C.:** Vom Walfang zur Handelsfahrt 1983 7/8 237-242
- Rönnpag, Otto:** Bismarck und Nikolaus Friedrich Peter, Großherzog von Oldenburg 1973 8/9 218-222
- Röpke, Georg-Wilhelm:** Zu: „Slump“ oder „Schlump“ 1963 8 243, Grenzregulierung zwischen Hamburg und Holstein 1827-1831 1965 1 3-6, Heimatwoche in einem Großstadtbezirk? 1966 10 337-338, Zu: Pastor C.D. Rode auf Fehmarn 1971 2 57
- Rohweder, Hellmut:** Der Schienenweg nach Fehmarn 1966 4 103-110, Hundert Jahre Ostholsteinische Eisenbahn 1966 6 161-168
- Rohweder, Otto:** Gedanken zur Regionalplanung für die Wilstermarsch und zu den umweltschützerischen Aufgaben der HEIMAT 1982 1 32-35
- Rottgardt, Hans-Heinrich:** Eine Chronik der Lederindustrie Neumünsters 1970 5 129-133
- Rüger, Arnd:** In Schleswig-Holstein gefährdete sowie seltene Vogelarten 1976 11 303-308, Gedanken zur Wiedereinbürgerung des Bibers in Schleswig-Holstein 1983 10/11 322-331
- Rüger, A., Becker-Birck, Eigner:** Aus dem Landesamt für Naturschutz und Landschaftspflege SH 1976 7/8 215-220
- Rühmann, Detlev:** Auf Großvaters Knie 1963 4 118, Einheimische Pflanzen in germanischer und christlicher Mythologie 1965 8 239-241, Claus Riepen 1967 2 47-49, Räuberische Zwergkrebse in Schleswig-Holsteins Binnengewässern 1968 3 60-61, Zu: Ökelnamen De Herr Paster sin Naam vun achtern 1968 9 283, Das Zackenrädchen Pediastrum 1969 3 81-82
- Rumohr, Henning v.:** Über die Besitzer der Güter Pronstorf und Wensin 1966 9 285-289, Die Rumohr-Qualensche Gruft in Westensee 1967 1 3-6, Der Tulpenbaum in Drült ist umgestürzt 1967 5 149-150
- Rundeshagen, Ernst:** Auch in Lauenburg erzählte man vom Wildschützen Hans Eidig 1972 7 203-204
- Sachse, Ekkehard:** Regionalplanungen für die Wilstermarsch 1981 4/5 153-158, Regionalpolitik in der Wilstermarsch 1982 1 32
- Saefel, Friedrich:** Das Alt-Segeberger Bürgerhaus: Baugeschichte und Wiederinstandsetzung 1966 10 313-322, Der Nordgiebel von 1614 vom alten „Diakonat“ in Koldenbüttel 1970 10 305-309
- Saxen, Walter:** Phaeographis dendritica (Ach.) Müll. Arg. in Schleswig-Holstein 1963 12 383-385
- S.-Beer, Franz:** Ulrich Beier - Bildhauer. Sein Werk - die Erneuerung 1983 10/11 269-280
- Schadendorff, Hans:** Grabfunde im Altargewölbe der Ahrensburger Schloßkirche 1964 9 299-302
- Schäfer, Gottfried:** Eine megalithische Grabanlage unter Bodenniveau bei Tralau, Krs. Stormarn 1964 9 292-294, Ein Flachgräberfeld aus der mittleren Bronzezeit bei Schwesing, Krs. Husum 1965 8 232-235, Ergänzung: Ein Flachgräberfeld aus der mittleren Bronzezeit bei Schwesing 1965 9 305, Fürstengräber der jüngeren römischen Kaiser 1975 4/5 110-112, Siedlungsfunde des 10. Jahrhunderts auf der Rendsburger Eiderinsel 1975 4/5 134-137, Eine „Opfergrube“ der vorrömischen Eisenzeit bei Karby 1976 4/5 122-124, Eine frühbronzezeitliche Grabanlage bei Bargstedt 1977 4/5 107-109, Beobachtung und Untersuchung von jungbronzezeitlichen und eisenzeitlichen Fundstellen beim Straßenbau Dänischenhagen 1978 7 186-188, Archäol. Untersuchungen bei der „Oldenburgskuhle“ in Itzehoe 1977 1978 12 331-334, Die Untersuchung einer eisenzeitlichen Siedlung bei Osterrönfeld 1980 10 343-350, Archäol. Untersuchungen bei der „Oldenburgskuhle“ in Itzehoe 78/79 1980 10 351-355, Ein Wohnplatz der jüngeren Bronzezeit mit Spuren einer Bronzegießerei bei Borgdorf-Seedorf

1980 10 337-343

Schärff, Ernst: Zu: Nachruf Prof. Dr.Dr.h.c. Asmus Petersen 1963 4 117, Woher kommt der Name Rollwagen? 1966 3 92

Schinzel, Horst: Zu: Versicherung gegen das Soldatwerden 1963 3 86, Zu: Nadelholzauf- forstungen auf den Nordfriesischen Inseln - eine Kulturschande 1963 3 86, Die Kleinkin- derbewahranstalt in Eutin 1963 9 276-277, Die Anfänge der Industrie in Pinneberg 1963 10 323-324, Zu: Versicherung gegen das Sol- datwerden 1964 3 101, Zu: Die „Erstürmung des Schwartauer Schlagbaums“ 1964 3 102, Die Anfänge der Gasversorgung in Eutin 1964 4 119-120, Zweiter Bildungsweg 1824 1964 8 263, Niederdeutsche Döntjes aus dem Stormarn-Lauenburger Raum 1964 9 306, Eine Dienstanweisung von 1876 für den Pedell des Eutiner Gymnasiums 1965 3 89, Musiksteuer in Eutin 1965 5 157, Bereits 1805 Müllabfuhr in Eutin 1965 5 157, Zu: Die Ent- wicklung des nationalen Denkens 1965 12 401-402, Schon 1763 Gegenwartskunde- unterricht in Eutin 1966 3 70, Festschrift zur 400-Jahr-Feier des Eutiner Gymnasiums 1966 3 93, Das Fest der großen Gilde in Großen- brode 1966 4 118-119, Von dorfeigenen Fe- sten. Schützenfeste der Bauerngilden 1966 8 239, Herkunft und Fähigkeiten der ersten Eutiner Lehrer 1966 12 395-397, Kindliche Wiedergabe des Martinshorns 1966 12 404, Fruunsbeer in Nordhastedt, Kreis Süderdith- marschen 1967 1 17, Fußwege neben den Knicks 1967 6 182, Aufzucht eines Hauben- taucherkükens 1967 7 202, Ein neues Kinder- spiel: Gummitwist 1967 8 241, Sterben Grup- penspiele der Kinder aus? 1967 12 379-380, Milchlieferungsverein in Eutin um 1850 1968 5 147, Heinrich Arminius Riemann in Eutin 1968 7 186-187, Neustadt feiert 725jähriges Stadtjubiläum 1969 2 59-60, Eine Eutiner Schülerverbindung in Neustadt 1969 4 124, Eutiner Erinnerungen an Ulrich Graf Brock- dorff-Rantzau 1969 5 157, Zu: Eine Eutiner Schülerverbindung in Neustadt 1969 10 340- 341, Änderungen der Gewohnheiten ändern die Landschaft 1969 10 341, 25 Jahre danach 1970 9 281-283, 25 Jahre danach 1970 10 316- 318, Ältester deutscher „Marken“-Eisherstel- ler gab auf 1970 10 322, Ein untergehendes Jugendparadies 1971 6 177, Wie man früher die gleichmäßige Abnutzung der Landstraße sicherte 1971 7 201, Die ungewöhnliche Wit- terungslage am 13. November 1972 1973 3 89,

90 Jahre Strandkorb 1973 5 158, Die Entwick- lung des Stadtbildes von Eutin 1973 8/9 214- 217

Schinzel, H./Henkel, K.: Zu: Woher kommt der Name Rollwagen? 1965 11 371

Schlee, Ernst: Frühe Daguerreotypie in Nordschleswig 1972 5 147-148, Der Heider Maskenwagen 1974 9/10 252-256, Was man bei den Rendsburger Kirchengemeinden lei- hen konnte 1977 11 300-301

Schlottmann, Peter: Schulwaldarbeit in Schleswig-Holstein 1985 5 137-156

Schleswig-Holsteinische Gesellschaft für Familienforschung: Über die Schleswig-Hol- steinische Gesellschaft für Familienfor- schung 1981 10 321

Schleswig-Holsteinisches Landesmuseum: Ein neuer Bildführer im Schleswig-Holsteini- schen Landesmuseum 1979 10 271-272

Schmidt, Annemarie: Das Eldsdorfer Vogel- museum 1967 8 242-243

Schmidt, Eberhard: Zur Libellenfauna zwei- er Heideweier bei Flensburg 1975 7/8 207- 209, Die Libellen der Mühlenau bei Warder, Kreis Rendsburg-Eckernförde 1977 7/8 219

Schmidt, Franz: Wintertage eines Ornitholo- gen auf Amrum 1963 5 127-130, Froschkon- zerte 1973 7 197-199, 1973 8/9 239-242, Froschkonzerte (Schluß) 1973 11 299-302

Schmidt, Günther: Adam's Seetaucher vor Fehmarn 1963 1 6-9, Meilensteine der Tür- kentaube 1963 9 271-273, Markierter Gold- butt 1963 9 282, In Holland beringter Falken- bussard auf Fehmarn 1963 12 386-387, Exoti- sche Überraschung bei Vogelzugbeobach- tungen 1964 1 26-27, Zoologische Namenge- bung, dargestellt am Beispiel der Rabenvögel 1964 4 122-124, Zu: „Enten aus Nordostruß- land in Schleswig-Holstein“ 1964 6 198, Kiels Hauptbahnhof als „Felsenschlafplatz“ von Berghänflingen 1964 12 394-396, Unerwartete Vogelkontrolle im „Netz“ der Beobachter 1965 4 115-117, Elfenbeinmöwe, Pagophila eburnea (PHIPPS), als Sturmgast im Herbst 1963 am Fehmarnbelt 1966 5 140-143, Vom Vogelbestand im Winter an der Hagener Au (Probstei) 1967 12 353-359, Die gerösteten Stockenteneier und der Naturschutz 1968 1 21-23, Höckerschwäne 1969 1969 6 189, Neunauge saugt an Badegästen 1969 11 369- 370, Wie steht es um den Seeadler in Schles- wig-Holstein 1969 12 388-390, Robbe reißt Wasservögel 1974 9, Mitbestimmung oder Maulkorb im Naturschutz? 1971 9 253-255,

Über die Rufe und das „Spotten“ der Feldlerche, insbes. in Schleswig-Holstein 1971 12 331-334, Aktuelles vom Seevogelschutz Teil I: Die Nordseeküste 1976 7/8 224-230, Das Winterhalbjahr der Nonnengänse aus schleswig-holsteinischer Sicht 1973 11 289-295, Eine Landschaft verliert ihr Gesicht, dargestellt an d. „Salzseen“ ... 1974 6 155-159, Ein Aufruf zur Sammlung mundartlicher Vogelnamen 1974 11 294, Aktuelles vom Seevogelschutz an Nord- u. Ostseeküste II: Die Ostseeküste 1977 2 46-51, Wallnau einst und jetzt - Einige Kapitel aus Vogelkunde und Vogelsch. 1979 8/9 193-199

Schmidt, Harry: Die sogenannte Alte Münze in Friedrichstadt, wie kommt das Haus zu s. Namen ? 1964 3 91-92

Schmidt, Hermann: Zur Volkskunde der Insel Sylt 1963 9 282, Alte Haustüren auf Sylt 1963 11 364, „Tenküül“ und „Tenenstich“ 1965 4 109-110, Pflugspuren auf dem „Roten Kliff“ auf Sylt 1965 8 253, Sylter Dörfer 1966 3 92-93, Der Ellenbogen auf Sylt ist gefährdet 1967 6 166-167, Der alte Hafen in Keitum auf Sylt 1967 11 337-339, Ferdinand Avenarius zum Gedächtnis 1968 5 133, Albrecht Johannsen 1968 5 149, Freigelegtes Marschland an der Westküste des Listlandes 1968 10 315-316, Ein unbekannter Brief Uwe Jens Lornsens 1968 11 337, Ein alter verschwundener Hafen auf Sylt 1973 3 88

Schmidt, Joachim: Das Eutiner Idyll von 1936 1971 3 73-75

Schmidt, Peter: Noch einmal: Kattrepel 1969 6 189, Zur Gründungsgeschichte der Katholischen Kirchengemeinde Flensburg 1969 9 278-282, Dat „desiderium“ 1969 10 337-338, Eine Mühle in Archsum 1972 9/10 267-268

Schmidt, Werner: Die Stadt Eckernförde 1965 9 260-263, Laudatio anlässlich der Verleihung der Ehrendoktorwürde an R. Borzиковsky 1984 12 410-412

Schmidt-Eppendorf, Peter: Verein für katholische Kirchengeschichte in Hamburg und SH 1984 1/2 71-72

Schmidt-Gorsblock, Hans: Wie wandert der Maulwurf? 1970 8 241-242, Zur Weihnachtszeit auf einem nordschleswigschen Geesthof vor 75 Jahren 1971 12 335-338, 1972 1 25-27, u. 1972 2 56-58, Maß der goldenen Mitte - Maß! - Eremit 1980 1/2 36, Letzte Gedichte - mit einem Nachwort von Wolfgang Riedel 1982 5 149-152

Schmidtke, Kurt-Dietmar: Die West-Ost-

Verteilung des Niederschlags in Schleswig-Holstein 1983 7/8 249-256

Schmitz, Peter-Christian: Ein mittelsteinzeitlicher Wohnplatz bei Klein-Wesenberg, Krs. Stormarn 1975 4/5 147-148

Schneider, Renate: Hamburg-Volksdorf, ein ausgedehntes Siedlungsgelände der vorrömischen Eisenzeit 1977 4/5 109-113

Schnepel, Wiard: Später Frühling (Gedicht) 1963 5 147, Am Helldell (Gedicht) 1963 8 242, Bei Nolde in Seebüll 1965 2 38-40, Rauhreif 1967 1 6, Die Kieler Weinschenke „Jordan“ und die Familie Ridemann 1968 1 10-13, Ende der Wanderung 1968 11 332, Der Familienname Schnepel und sein Ursprungsgebiet 1970 1 24-25, Auf der Schwentine 1970 8 250-251, Klage um Barlach (24.10.1938) 1970 10 318, Einsame Welt bei Westerhever 1971 9 265-266, Heilige Nächte 1971 12 327, Abend bei Landwehr 1972 11 315, Unendlichkeit 1973 2 47, Februar an der Nordsee 1974 9/10 268

Schönfeld, Hans Georg: Meisterzeichenprobleme auf altem Silbergerät 1979 4 68-70, Zwei eigentümliche Sahnelöffel aus Eiderstedt 1980 8 241-243, Ein seltener Hamburger Silberlöffel 1981 6/7 187-189

Schönfeldt, Bruno: Seele der Heimat 1964 6 194, Eutin - ehemals und heute wieder eine Rosenstadt 1966 6 184-185, Aus der Geschichte des Eutiner Heimatmuseums 1969 1 17-19

Schoubye, Sigurd: Der Goldschmied Michael Holm aus Christiansfeld 1976 2 48-55

Schreyer, Alf: Peinliche Geschlechtsverwechslung bei einer Nottaufe im Jahre 1785 1967 9 281-282, Lottbek, ein untergegangenes Dorf im Kirchspiel Bergstedt 1968 1 3-7, Die Grenzregulierung von 1750 zwischen Hamburg u. Schleswig-Holstein im Duvenstedter Brook 1969 3 72-78, Das mittelalterliche Kirchspiel Trittau und seine Kapellen 1982 8 280-285

Schriefer, Werner: Hebbel 1963 5 142

Schröder, Hans Eggert: Aus den Jugendjahren der Franziska Gräfin zu Reventlow in Husum u. Lübeck 1978 9 217-226

Schröder, Heinrich: De Windfahn 1967 4 119-120, Dat Kohredder 1969 4 120-121

Schröder, Helga: Der Treßsee - ein eutropher See - V 1985 6/7 194-205

Schröder, Ludolf: Die vorgeschichtliche Besiedlung der Insel Fehmarn 1979 8/9 200-201

Schröder, Manfred: Bemerkungen zur Eisrandlagengeneese im Raum Flensburg 1977 3

Schröder, M., Riedel, W.: Neue Beobachtungen zum Rand der letzten Vereisung im deutsch-dänischen Grenzraum bei Flensburg 1976 2 59-62

Schroeter, Willy: Tycho De Brahes Aufenthalt in Wandsbek (Zum 50jähr. Bestehen des Hamb. Planetariums) 1980 5 142, Carl Hagenbecks Tierpark feiert Jubiläum 1982 4 128-132, Ausgestorbene und bedrohte Vogelarten in Hamburg 1983 3 72-76

Schumann, Hans: Bevölkerung und Wirtschaft im Kreis Segeberg 1966 9 282-285

Schünemann, Hugo: Der Prinzeßhof in Itzehoe 1968 8 220-222, Ein barockes Kleinod in unserem Lande: die St.-Jürgen-Kapelle in Itzehoe 1968 12 372-374

Schütt, Hans Anton: Snack plattdütsch 1963 11 344, Min Knickweg 1965 9 263, Genuß 1965 11 359

Schütt, Hans Otto: Söken 1963 11 340

Schütt, Hans-Friedrich: Theodor Storms Novelle „Im Nachbarhause links“ und ihr Flensburger Hintergrund 1969 8/9 271-273, Verschönerungs- und Naturschutz-Verein vor reichlich hundert Jahren – ein erster Versuch in Flensburg 1984 9/10 293-294, Die Entstehung des Ostseebads 1984 9/10 294-296

Schütte-Jensen, Thela: Ministererlasse als Dokumente zur Schulgeschichte der Zeit 1974 12 309-310, Winterferien 1979 12 343-344

Schüz, Ernst: Johannes Möller 1897 - 1981 1981 10 320

Schulte-Umberg, Volker: Innenpolit. Konflikte bei der Umstrukturierung d. Bauernrepublik nach der Einführung der Reformation 1974 9/10 256-265

Schulte-Wülwer, Ulrich: Walther Kunau als Radierer und Zeichner 1981 1 3-13

Schultz, Heinrich W.E.: Die Kreisstadt Bad Oldesloe 1964 9 266-269

Schultze-Hasselmann, Else: Zur Rekonstruktion der Alt-Norderstrander Frauentracht 1974 8 199-202, Was Andreas Busch im Wattenmeer gesehen und erforscht hat 1983 6 150-159

Schultze-Motel, Wolfram: Zur Kenntnis der Moosflora der Insel Föhr 1964 3 93-94

Schulze, Wilhelm: Lepra in Schleswig-Holstein - Wo gab es Vorkommen und Behandlungsstellen? 1981 11 369-370

Schwabe, G. Helmut: Wasservorkommen im Lebensraume 1982 9 289-295

Schwabedissen, Hermann: Gustav Schwantes, Universeller Gelehrter und Pionier moderner Urgeschichtsforschung 1982 5 153-158, Mein letztes Zwiegespräch mit Alfred Rust 1984 3/4 73-83, 1984 11 368-371 u. 1984 3/4 368-371

Schwabedissen, H., Schmidt, B.: Mooreichen aus Schleswig-Holstein - Ein „Baumring-Kalender“ 1983 1 12-25

Schwerin v. Krosigk, H. Gräfin: Die Keramik der sächsischen Siedlung Rickling, Kreis Segeberg 1977 4/5 131-135

Seebacher, Hedwig: Lübeck und die Vogelzuglinie (Teil I) 1974 8 193-199, (Teil II) 1974 11 283-288 u. (Teil III) 1975 1 13-18

Seebach, C.H.: Noch einmal: Emkendorfer Hof in Kiel um 1700 1971 2 59

Seestern-Pauly, Werner: Generalsuperintendent J.G.Chr. Adler und Kgl. Amtmann Fr. Seestern-Pauly 1965 5 157, Friedrich Seestern-Pauly - Kammerherr und Amtmann in Schwarzenbek 1981 3 73-80, Zwei hervorragende Medaillen aus der Münzsammlung des Kammerherrn F. Seestern-Pauly 1981 3 81-91, Kleine Mitteilung bzw. kurzer Nachtrag zur Münzsammlung 1981 12 398-399, Kurze Würdigung des Generalfeldmarschalls Helmuth Graf von Moltke zu seinem 90. Todestag 1982 4 133-134, Rückblick auf die 150-Jahr-Feier der Schwarzenbeker Sparkasse 1983 2 31-34

Seifert, Hans: Tauteiche 1968 4 116, Ergebnisse und Möglichkeiten der Bürgerinitiative „Grünes Husum“ 1974 3 76-77, Albert Johannsen 1975 3 76-78, Der Flensburger Sohn Professor Alex Eckener 1984 5 179-182, Ingwer Paulsen, Maler und Graphiker (3.4.1883 - 25.11.1943) 1984 5 183-184

Sellschopp, Hermann: Die rechtliche Bedeutung der Allgemeinen Schulordnung von 1814 1964 8 248-251

Sichtermann, Siegfried: Auf der Suche nach der Identität 1983 1 7-9

Sieck, Jacob: Ein Projekt: Eine Vogelkoje in Stapelholm 1638 1970 6 173-174, Die „Hundertert“-Rechnung in der Landschaft Stapelholm 1971 1 13-16, Als noch Chausseeböcke auf unseren Landstraßen standen 1974 1 22-23

Sievers, Kai Detlev: Gastfreundschaft und Mahlfeiern bei den Dithmarschern im 16. Jahrhundert 1963 11 355-357, Schleswig-holsteinische Brand-, Arm- und Beinbruchsgilden in volkskundl. Sicht 1964 7 215-218, Aus

der Geschichte der Kieler Universität. 4. Studentenspeisung an der Kieler Universität vor 300 Jahren 1965 3 83, Überseeische Auswanderung aus Schleswig-Holstein im 19. Jahrhundert (1) 1975 12 309-313

Sievert, Hedwig: Zu: Emkendorfer Hof in Kiel um 1700 1970 11 352, Rätselraten um einen Silberlöffel 1974 11 269-275

Skirnisson, Karl: Zur Bestandentwicklung von Stein- und Baumrarder in Schleswig-Holstein 1984 5 164-168

Söndergaard, Bent: Zweisprachige Schulen im deutsch-dänischen Grenzgebiet in Vergangenheit, Gegenwart und Zukunft 1981 12 373-377

Sönksen, Rudolf: Aus Volksglaube und Volksbrauch im bäuerl. Leben vergangener Zeiten 1977 11 315-316

Sörnßen, Friedel: Wie Hamburg Klaus Groths 100. Geburtstag feierte 1964 7 228

Sommer, Günter: Ein Schalenstein von Neuwühren, Kreis Plön 1977 4/5 179, Eigenartiges Verhalten eines Zaunkönigpaares 1966 8 253

Sorgenfrei, Franz: Zu: Fußwege neben den Knicks 1968 4 116, Die Ablösung des Mahlzangs und der Dienstpflicht bei der Herrenmühle in Traventhal im Jahre 1842 1969 3 88-89

Spallek, Johannes: Glinder Mühle zeigt Mühlengeschichte 1985 10 319-321

Spanjer, Geerd: Ernst Barlach (1870-1938): Der Bettler auf Krücken 1964 6 175, Das einjährige Bingelkraut (*Mercurialis Annua* L.) 1964 6 195, Ferdinand Zacchi achtzig Jahre alt 1964 8 261-262, Ein ungewöhnlich großer Bestand der Filzigen Klette 1964 8 262, Zu: „Auf die Stör gehen“ 1964 10 344-345, Lübeck 1964 11 355, Von Laichkräutern und anderen Wasserpflanzen bei Lunden 1964 11 365-366, Vor der Staffelei 1965 2 38, Edvard Munch: Mädchen auf der Brücke 1965 2 57, Wo das Wasser Stacheln hat 1965 3 91, Albert Johannsen: Im Lübecker Dom 1965 4 99, Über den Tiermaler August Schenck und seinen Sippenkreis 1965 8 225-226, Schafe im Schneesturm 1965 8 227, Die flämischen Ahnen 1965 8 227, Abend an der Eckernförder Bucht 1965 9 273, Sumpfgänsedistel und Erzengelwurz, zwei Pflanzen des Brackwasserhochstaudenriedes bei Schleswig 1965 10 322-323, „August Thienemann“ am Bodensee 1965 10 339, Christnacht am Deich 1965 12 385, Anna Frenssen zum Gedächtnis 1965 12 386, Wintertag bei

Kollund 1966 2 39, Es wuchs ein Krustall 1966 3 66, Veer junge Peer 1966 6 170, Für Fritz Lau 1966 8 243, Heimat, Lied und Sippe 1966 8 251, Geschmacklosigkeiten an der Schlei 1966 8 252-253, Für Ferdinand Zacchi 1966 11 360, Dem Andenken Ernst Erichsens (1899-1966) 1966 12 392-393, Floristisches von der neuen „Schleidörfer-Straße“ bei Schleswig 1967 1 21-22, An der Geltinger Bucht 1967 3 89, Eindrucksvolle Ehrung zweier Schleswiger Heimatfreunde 1967 3 91, Zum Tode Anton Clausens 1967 4 121-122, Eine rosa blühende Unterart unserer Zaunwinde 1967 6 173-174, Hermann Wehrmann 1967 7 197, Am Kanal bei Rendsburg 1967 8 229, Franz Michaelsen, Glückstadt, ein Kunst- und Heimatfreund 1967 9 280, Weißblühende Formen einiger Pflanzen der Flora von Schleswig 1967 11 346, Ein weiterer Fundort der Mauerraute 1968 1 20-21, An der Flensburger Förde 1968 3 65, Die Letzte von „Marienhoff“ (Charlotte Voigt-Rautenberg-1876 b. 1967 - zum Ged.) 1968 3 75, Werden die Orkane der letzten Zeit nachteilige Folgeerscheinungen für unsere Pflanzen haben? 1968 3 82-83, Max Kahlke: Selbstbildnis 1968 8 233, Die Besiedlung der 1937 ausgebrannten Herzhorner Kirche mit Pflanzen 1968 8 240-241, governess-car oder Tunn 1968 11 348, Dr.h.c. Erna Mohr zum Gedächtnis 1969 1 14-15, Städtebild der Gegenwart 1969 1 26, Winternacht bei Kollund 1969 2 53, „Lampenschein fällt auf stille Gesichter ...“, zu Andrea Frahms 85. Geburtstag 1969 5 132-133, Von der Schlei zur Weser. Zum 70. Geb. Dr.Dr.h.c. Reinhold Tüxen 1969 5 145-146, Zwei Pferde und ein Knabe 1969 8/9 288, Vom Fadenförmigen Ehrenpreis (*Veronica filiformis* Sm.) 1969 10 327-329, Abschied von Otto Osewald 1969 10 334, Das Glaskraut (*Parietaria officinalis*) und sein Vorkommen bei Schleswig 1969 12 392-394, Wanderungen der Weinbergsschnecke bei Schleswig 1969 12 403-404, Alarmstufe III für Oevelgönne 1969 12 404, Ein Massenaufreten von „Tintenpilzen“ im Spätherbst 1969 1970 1 27, Weißdorn auf Broacker 1970 2 53, Abschied von Erich Heckel (31.7.1882-27.1.1970) 1970 3 86-87, Erich Heckel : Gensende 1970 3 90, Wenzel Hablik (1881-1934) 1970 4 122, Vor 25 Jahren starb Gustav Frenssen 1970 4 122, Ein Patenkind Theodor Mommsens 1970 6 180-181, Blühendes Buchweizenfeld 1970 7 204-205, Heimat ist Schicksal 1970 7 207, Ein eigenartiges Vorkommen

des Kohl-Lauchs (*Allium oleraceum* L.) 1970 7 219-220, „Füchtings-Hof“ zu Lübeck 1970 9 281, Winter an der Förde 1971 2 56, Nichts ist schicksalhafter, als Menschen zu bilden 1971 3 80-82, Von Malern und ihren Bildern, Kay Nebel (1888-1953) 1971 3 86, Heimat ohne Ufer (Zum 80. Geburtstag des Dichters Ernst Behrends) 1971 5 141-143, Baumschutz tut not! 1971 7 200-201, Schleswig ist um ein Wahrzeichen ärmer geworden 1971 9 268, Februarnacht an der Förde 1972 2 50, Carl Ludwig Jessen: Der Mann mit der Rechnung 1972 3 77, Gedanken zur Zeit 1972 5 138, Wie einst zu Babel 1972 11 311, Rettet unsere Tümpel! 1972 11 320-321, Botanische Arbeitswoche in Schleswig 1972 11 324-325, Erinnerungen an Wilhelm Benecke, einen Botaniker unserer Landesuni 1973 1 12-14, „Moderne Hünengräber“ 1973 6 180-181, Zum 60. Geburtstag von Dr. Dierk Puls 1973 11 307, Mehr Achtung vor dem Baum! 1973 12 332-334, Ab-Wasser 1974 6 159, Erich Heckels Grab in Hemmenhofen 1974 7 190-191, Von einigen Pflanzenfunden bei Lunden 1974 9/10 266-267, Abschied von Hugo Schünemann 1975 11 304, Eine Schleswiger Theologin - Frau Dr. theol. Dr. h.c. Anna Paulsen 1976 9/10 280-281, Vun Dörp un Diek - Emil Hecker 80 Jahre alt 1977 6 208, Gedanken zur Zeit: Die Aktie „ratio“ 1980 5 148, Der Abend kommt ... 1980 8 239, Nordsee... damals und heute, 1981 4/5 115, Abend im Kahlebyer Kirchenholz 1985 5 181

Sparmann, Friedrich: Ohlstedt 500 Jahre hamburgisch 1963 4 109-111

Spengelin, Friedrich: Heimat schaffen: die wichtigste Aufgabe von Städtebau und Architektur 1982 4 109-119

Staack, Hans: Verzeichnis von Ahnen- und Nachfahrenlisten bedeutender Persönlichkeiten Schleswig-Holsteins 1972 8 216-217, Die Ahnen des Juristen, Historikers und Politikers Theodor Mommsen 1972 8 224-232, Die Ahnen des „Odysseus des Nordens“, des Malers, Dichters und Politikers 1972 9/10 281-287, Die Ahnen des Chirurgen Friedrich von Esmarch 1973 1 16-22 u. 1973 2 52-58, Die Ahnen des Rungholtforschers Andreas Busch 1973 7 200-204 u. 1973 12 327-331

Stadt Kraichtal: 60 Kraichtaler auf den Spuren Menzinger und Gochsheimer Vorfahren SH 1981 9 271-273

Staggen, Walter: Stapelholmer Storchenbericht 1979 1980 1/2 37

Steen, Max: Die „Erstürmung des Schwartauer Schlagbaums“ 1864 1964 1 3-7, „Molendinum Szwartowe“ - 750 Jahre Schwartau 1965 12 373-378

Steenbock, Jonny: Die Stegener Raubburg 1964 9 296-298, Flußlaufveränderungen im südholsteinischen Raum 1964 11 352-355, Der Wasserstein von Nahe 1964 11 376, Lampen, Lichten un Lüchten in'n Tiedenlop 1966 3 93, Die Geschichte des Gutes Kaden/Alveslohe 1966 9 289-295, Jungs op Drievjagd 1966 12 398-399, Zollfreiheit für Hamburger und Lübecker in Holstein 1967 5 141-144, Vom Heerweg zur Autobahn 1968 7 198-201

Stein, F., Witt, H.: Das Inventar eines Bauern aus Hohn bei Wedel 1974 1 22

Stephan, Jürgen: Von der Kieler Arbeitsgemeinschaft für Vor- und Frühgeschichte 1973 11 309-310

Stewig, Reinhard: Verkehrs- und Stadtentwicklung in Schleswig-Holstein 1964 5 138-147, Die Entwicklung eines Stadtviertels von Elmshorn 1965 6 164-171, Die Entwicklung der Fährverbindungen Kiels 1966 11 348-354, Die Kulturlandschaftsentwicklung der schleswig-holsteinischen und der ostenglischen Marschen 1969 7 193-205, Kiels räumliches Wachstum und seine Stellung in der Regional- u. Landesplanung 1969 7 206-208, Schleswig-Holsteins Stellung im europäischen Fernverkehr 1969 7 226-229

Stich, Erich: Bericht von der Jahrestagung unseres Vereins in Klappholttal/Sylt 1982 1 24-27, Jahrestagungsorte der Heimat 1982 5 173-174, Arthur Greve wurde 80 Jahre 1982 6/7 259, Bericht von der Jahrestagung des Vereins DIE HEIMAT in Bad Bramstedt 1983 4/5 138-143, Bericht von der Jahrestagung des Vereins „Die Heimat“ in Lüneburg im Okt. 1983 1984 1/2 68-71, Bericht von der Jahrestagung unseres Vereins in Sankelmark im Sept. 1984 1985 1/2 85-88

Stier, Wilhelm: Zu: Kranichsteine 1963 1 22, Zu: „Aalstraken“ bzw. „Alstraken“ 1963 9 282, Das Kleverkreuz in Lübeck - ein mittelalterlicher Wegweiser 1963 9 283, Das Fahrrecht - ein trübes Kapitel der Vergangenheit 1964 11 349-351, Pflaumen als vermeintliche Krankheitserreger 1966 6 189, Erwähnung von Grabkränzen 1767 1966 6 189, Lübecker Verordnung von 1766 zum Schutz der Schwäne 1966 7 215-216, Stecknitz und Delvenau 1966 8 234-236, Zu: Was ist „Stotenack“? 1968 4 116, Grabdenkmäler aus Zinkguß 1969 2 41,

Rosenstraße und Rosenwall 1969 3 89, Erinnerungen an Holstein in der Hansestadt Lübeck 1970 9 257-261, Zu dem Aufsatz über Dr. Johann Julius Walbaum 1973 12 337-338, Anfrage: Was heißt Klafüth? 1984 9/10 326

Still, Noline: Die Bürgermeister der Stadt Wilster von 1490-1778 (Teil I) 1968 8 241-245, (Teil II) 1968 9 279-283, (Teil III) 1968 10 312-315, (Teil IV) 1968 11 343-345 u. (Teil V, Schluß) 1968 12 376-377, Zu: Die Bürgermeister der Stadt Wilster 1968 12 379, Zu: „Mohren auf den Schlössern Breitenburg und Drage“ 1970 9 285, Unbekanntes über einige frühe Goldschmiede im Kreis Steinburg 1974 7 177-180

Stölten, Hermann: Zu: Was ist's mit den Gräbern der schleswig-holsteinischen Dichter? 1963 3 86, Zu: Aalstraken 1963 4 117, Ein Denkmal Heinrich Rantzaus in Papier 1963 5 133, Was bedeutet „houetstoles“ und was „ein Vath Oesemundts“ ? 1964 11 375-376, Einige Daten zu Matthias Claudius im Gleschendorfer „Todtenbuch“ 1967 11 347-348, Eine unbekannte alte Burganlage ? 1969 11 370-371, Die Eroberung des nordd. Raumes und der nord-europäischen Länder im Mittelalter durch das Papier 1970 11 334-338, 1970 12 374-378, Hedwig verdreihn 1973 3 87

Stölten, H., Dethlefsen, N.: Pulsgeläute, Pulsleiche, Pulsglocke 1970 2 57-58

Stokes, Lawrence D.: Der Kapp-Putsch von 1920 in Eutin 1979 8/9 231-240

Stolberg, Elisabeth Gräfin zu: Übergabe des Gutes Hasselburg an C. H. Niemeyer 1816 1964 4 118, Tagebuch des Sekretärs des Grafen von Dernath auf Sierhagen 1964 7 226-227, Die Glocke zu Altenkrempe und ihre Stifter 1965 1 28, Unsere Schleswiger Ackerpferde 1965 2 40-41, Von Gutsgärten und Parkbäumen in Hasselburg und Sierhagen 1965 7 205-206, Am Kolksee in den Kasseedorfer Tannen 1965 8 235-236, Auf der Kanzel 1965 11 347-348, Märzpirsch 1966 3 85-87, Die Reiherkolonie am Binnenwasser bei Neustadt 1966 12 384, Aus der Landwirtsch. eines ostholst. Gutshofes im 17. u. 18. Jahrh. 1967 4 116-119, Klaas, die Dohle 1968 6 170-171, Aus der Chronik des ostholsteinischen Gutes Hasselburg 1973 8/9 230-232

Stolz, Gerd: Schwierigkeiten im Aufbau und Wesen der schleswig-holsteinischen Armee 1974 5 130-135, (Teil II) 1974 8 202-211, Das Militärsanitätswesen der Schleswig-Holsteinischen Armee (Teil I) 1977 2 29-35 u. (Teil II)

1977 6 181, Kriegsgräber und Gedenkstätten der Erhebung von 1848/51 in Schleswig-Holstein u. Dänemark 1978 1/2 1-7, Die Schutzpolizei in Kiel von 1898 - 1945 1985 8/9 241-265

Stoppel, Hermann: Unsere Knicks in der alten bäuerlichen Wirtschaft 1973 8/9 248-253

Struckhoff, Gerhard: Arnis zur Zeit der Napoleonischen Kriege 1963 9 257-260, Zu: Arnis zur Zeit der Napoleonischen Kriege 1964 4 135, Die Entwicklung des nationalen Denkens in der Schleistadt Arnis 1. Teil 1964 7 201-213, 2. Teil 1965 4 100-105, 3. Teil 1967 6 161-166 u. 4. Teil 1967 7 190-197, Die Frühlingspelzbiene 1968 6 161-162

Struve, Karl Wilhelm: Dr. h.c. Karl Schlabow 80 Jahre 1971 5 140, Ein Leben für die Vorgesichtsforschung in memoriam Jakob Röschmann 1963 5 121-123, Mittelalterliche Pfahlbauten in Seen und ihre Deutung als Wehranlagen 1965 11 341-347, Vom Aufhängen der Pferdeplazenta - Relikt eines Opfers an Wodan? 1966 10 325-328, Arbeitsgemeinschaft. f. Vor- und Frühgeschichte: Kurzfassung des Vortrages: Nezenna, ein Edelhof des Bischofs von Oldenburg im 10. Jahrh. 1967 2 58-60, Lag Reric a. d. schleswig-holsteinischen Ostseeküste? 1971 3 65-73, Ein Schiffsfund der Wikingerzeit (?) aus der unteren Treeneniederung 1972 9/10 268-269, Grundzüge der schleswig-holsteinischen Burgentwicklung im Mittelalter 1973 4 98-106, Zum slawischen Ursprung Eutins 1973 8/9 209-213, Ein anthropomorpher Menhir aus der Gemeinde Seedorf, Krs. Hzgt. Lauenbg. 1974 4 93-100, Zu den Ausgrabungen auf dem slawischen Burgwall von Oldenburg in Holstein 1974 4 119-120, Ein Wort des Dankes an Hans Kropp 1975 1 1-2, Die Berechnung der Benutzungsdauer einer slawischen Burg 1975 4/5 128-134, Zur Verbreitung, Datierung und Deutung der Schalensteine 1976 4/5 101-107, Die Ausgrabung eines spätmittelalterl. Herrenhauses auf der „Schierau“ 1977 4/5 159-167, Wärmeprobleme in vor- und frühgeschichtlichen Häusern 1978 12 335-337, Bestanden verwandschaftl. Beziehungen der Wagrierfürsten nach Skandinavien? 1978 12 380-383, Nicolaus Detlefsen 1979 5 81-82, Dr. von Rumohr 75 Jahre alt 1979 12 341-342, Dem Nestor der Altsteinzeitforschung, Alfred Rust, z. 80. Geburtstag. 1980 10 293-297, Gottfried Schäfer † 1980 10 366

- Studnitz**, Gotthilf v.: Das Naturhistorische Heimatmuseum der Hansestadt Lübeck 1963 8 240-241, Sumpfschildkröten in Schleswig-Holstein 1967 12 379, Nochmals: Vor 50 Jahren: Kapp-Putsch-Unruhen in Kiel u. Eckernförde 1970 7 219, Tod unserer Küstenlandschaft ? 1970 12 366-368
- Stuhr**, Kurt: Welche Bedeutung steckt hinter dem Orts- bzw. Flurnamen „Dänisch Müsen“ ? 1963 8 239-240, Die Vorgeschichte und Geschichte der Genossenschaftsmeierei Struvenhütten 1964 11 367-371, 75 Jahre Heimat 1965 9 258
- Südel**, Günter: Gut Süderholz 1972 9/10 264-266
- Szwerinski**, Gerhard: Hallig Hooge 1982 11/12 432
- Tafelsky**, Otto: Von den ehemals Holstein - Pinnebergischen Elbinseln I 1963 4 105-109, Zu: Trarden 1963 4 115 u. 1963 6 184, Von den ehemals Holstein-Pinnebergischen Elbinseln II. Die Elbgüter Veddel und Grevenhof 1963 7 202-208, Von den ehemals Holstein-Pinnebergischen Elbinseln III. Das einstige adlige Lehngut Peute in der Elbe 1964 6 184-190, Von den ehemals Holstein-Pinnebergischen Elbinseln IV. Das Elbgut Griesenwerder 1965 1 6-11, Von den ehemals Holstein-Pinnebergischen Elbinseln V. Die Kaltehofe 1966 6 171-177, Zu: Neuordnung an Holsteins Süd- und Südostgrenze 1967 9 283-284, Herrschaftliche Ziegeleien im ehem. Herzogtum Holstein-Plön 1970 3 74-80, 1970 4 109-111 u. 1970 5 134-136, Zum Thema: „Die Ziegelei zu Tarbek bei Bornhöved“ 1970 6 189
- Taubert**, Edwin: Von steinzeitlichen Fischfangplätzen, Lachshämmern u. Fischschuppen 1970 3 67-74
- Tech**, Hans-Jürgen: Das Naturschutzgebiet Geltlinger Birk - Lebensraum für Entenvögel? 1977 7/8 226-231, Vogelkundliche Lehrausflüge 1978 3 49-51, Das Naturschutzgebiet Geltlinger Birk - Reservat des Deutschen Bund für Vogelschutz 1980 3 59-63, Der Sündensee bei Sörup und seine Vogelwelt 1983 4/5 127-132, Am Schloßteich von Glücksburg (Ostsee) - Wege für Natur- und Vogelfr. 1985 1/2 39-44
- Tellkamp**, Walter: Die Kaninchenpopulation auf der alten Nordseeinsel Trischen 1963 4 100-104
- Tessin**, Georg: Ein schl.-holst. Freiheitskämpfer als Major im Bürgerkrieg d. USA 1980 9 282-285
- Thies**, Johannes: Mühlenflügel - Kreuz über dem Land 1980 5 148, Licht ut'n Osten?! 1981 4/5 115, De ole Kaat 1981 9 271, In'n Möhlengrund 1982 10 359
- Thimann**, Jürgen u. Karla: Stockelsdorfer Fayencen - Betrachtungen von neuaufgefundenen Stücken 1985 11/12 330-333
- Thomsen**, Detlef: Die Heimatgemeinschaft des Kreises Eckernförde e.V. 1965 9 259
- Thomsen**, Fritz: Pensionsanstalten für Schullehrer-Witwen 1969 3 89-90, Über die Familien Holst und Valentiner in Flensburg bis 1700 1969 8/9 301-306
- Thomsen**, Hans: Vom Flensburger Verein zum Schutze der Vögel 1969 8/9 300-301
- Thomsen**, Johannes: Wilhelm Neelsen 80 Jahre alt 1965 12 381, Alte Eichen im Kreise Schleswig 1966 5 157
- Thomsen**, Thomas: Die Münze in Husum zur Zeit der Grafenfehde 1980 8 258-259
- Tidow**, Klaus: Vom Spinnen und Weben und ihrer Darstellung im Textilmuseum Neumünster 1966 6 168-170, Dr. h. c. Karl Schlabow 90 Jahre 1981 4/5 112-114
- Tiemann**, Nickels: Hahndorf in Australien, benannt nach Meinerts de Hahn aus Westerland 1968 11 335-337
- Tiessen**, Max: Aus der Geschichte der Kieler Universität. 6. Studentenstammbuch 1965 5 153-155
- Timm**, Georg: Zur Geschichte des Kirchenkreises Harburg 1977 1 8-9
- Töpelmann**, Godfriede: Zu: Das Recht des Umweltschutzes und seine Grenzen 1974 9/10 265-266
- Töwe**, Jens: 80 Jahre Postamt Husum 1970 8 232-236
- Trautwein**, Martha: Drei Liebeslieder 1968 3 74, Gustav Frenssen 1968 7 187, Erinnerungen an Wenz und Lisbet Hablik 1968 8 237-239, Abend 1969 2 57
- Treichel**, Fritz: Hundeschläger 1964 6 196, Die Hinrichtung ging vor 1972 12 355, Die letzte öffentliche Hinrichtung in Schleswig-Holstein 1973 12 331-332
- Treter**, Uwe: Wasserstandsschwankungen schleswig-holsteinischer Seen 1977 7/8 211-219
- Trommer**, Gerhard: Zur historischen Entwicklung von Schulgärten in Deutschland 1984 6/7 185-200, Strategien zum Natur- und Umweltschutz mit dem Schwerpunkt „Wasser“ 1984 11 344-358
- Tromnau**, Gernot: Ein eisenzeitlicher Back-

ofen von Nienwohld, Kreis Stormarn 1969 2 397-398, Ein neuer Fundplatz der Ahrensburger Stufe am Itzstedter See 1970 10 314-316, Neue Ausgrabungen v. spätereiszeitlichen Rentierjägerlagern bei Ahrensburg-Stellmoor 1971 7 189-190, Bronzezeitliche Urnenfunde in Bad Oldesloe-Poggensee, Krs. Stormarn 1975 4/5 146-147, Stand der Erforschung der Hamburger Kultur im nordeuropäischen Flachland 1975 9/10 263-269, Ein Feuersteinmeißel aus Pölitz, Krs. Stormarn 1976 1 25

Tschentscher, Horst: Das Alt-Segeberger Bürgerhaus: Die ersten Besitzer 1966 10 322-325, 375 Jahre Segeberger Stadtvogelschützengilde ? 1970 6 177-180, Wie sich Heiligenhafeln 1606 bei der Umlage von Verteidigungslasten übervorteilen ließ 1971 2 44-46, Die letzten Worte des Segeberger Seminarlehrers Heinrich Martens 1971 11 315-316, Preise für Roggen (1578/90) und Schuhe (1578/1617) in Segeberg 1972 7 189-191, Apotheker im Segeberger Bürgerbuch (1703-1820) 1972 12 335-339, Segeberg als Residenz Heinrich Rantzaus 1973 2 33-40

Tumforde, Helmut: Drei Frauen des Gutes Haseldorf 1963 11 366

Ulmann, Elisabeth v.: Glitzernder Augenblick 1985 6/7 223

Utermöhl, Johanna: Zu: Pi-pa-po 1967 11 348

Vaagt, Gerd: Dänische Heeresreform und Verteidigungspläne vor 1864 1964 12 381-385, Die Flensburger Gelehrtenchule in den Jahren der nationalen Auseinandersetzung von 1848 bis 1864 1966 7 209-214, Die Wahlen in Flensburg zum Norddeutschen Reichstag von 1867 1967 10 289-294, Hans Christian Andersen in Flensburg 1968 4 117, Die landwirtschaftliche Lehranstalt in Örsberg und ihre Nachfolger 1968 5 134-137, Was man sich vor hundert Jahren an Winterabenden in Flensburg erzählte 1969 2 53-55, 150 Jahre Stadtparkasse Flensburg 1969 8/9 233-239, Theater, Konzerte und andere Vergnügungen in Flensburg im Jahre 1820 1969 8/9 298-299, Der Kirchhofsgeist von Großenwiehe 1973 1 24-25, Neubürgerzuzug nach Flensburg aus dem nördl. Teil des Herzogtums Schleswig 1845-1869 1976 2 56-58, Vergessene Gedichte von Heinrich Wilhelm von Gerstenberg 1977 11 297-299, Gute Ratschläge für einen Auswanderer nach Amerika 1978 7 184-186, Das Gold ruft - Zur Auswanderung nach Übersee um 1850 1979 3 46-47, Kaufmänni-

sche Bilanzen aus dem vorigen Jahrhundert und ihre Auswertung 1979 7 157-162, Die Maschinenwerkstatt und Eisengießerei Dittmann und Jensen in Flensburg, gegründet 1842 1980 1/2 2-8, Stimmen zu Uwe Jens Lornsens Aktion 1980 11/12 374-376, Ein Brief aus dem Goldland Kalifornien (1849) 1982 5 171-172, Paul Selk 80 Jahre! 1983 2 29-30, Die deutsch-dänische Grenzregion 1983 4/5 119-126, Flensburg in der Zeit des Nationalsozialismus 1983 10/11 292-299, Das neue Theater in Flensburg 1984 9/10 302-303, Die Eidesverweigerung des Bürgermeisters a.D. Jürgen Bremer 1984 9/10 304-306, Torf tellen 1984 9/10 324

Vahle, Fritz: Vogelflug - Tiefe - Zeichen - Insel - Am Fluß 1980 4 119

Vehling, Ernst: Vor- und frühgeschichtliche Fundstellen im Raum von Bordesholm 1973 4 121-126, Vorgeschichtl. Funde auf der Tannenbergs-koppel in Bordesholm, Krs. Rdbg.-Eckernförde 1974 4 105-109, Eisenzeitliche Siedlungsspuren bei Mühbrook, Krs. Rendsburg 1977 4/5 113-117

Verein „Die Heimat“: Schulgesetze des Organisten Hahn um 1830 1985 11/12 372-373

Vietheer, Heinz: Die Bandreißer in der Haseldorfer Marsch 1965 3 65-72, Ergänzungen zu „Die Bandreißer in der Haseldorfer Marsch“ 1965 6 188

Vogel, Karl: Seltene Pflanzen im Kisdorfer Wohld 1966 9 304-305

Vogel, Volker: Die Anfänge Schleswigs 1976 9/10 249-255

Vollbehr, Walter: Von der Landwirtschaft im Osten des Kreises Rendsburg vor u. nach 1900 1967 8 245-248

Vollstedt, Hermann: „Maßhalten“ in älterer Zeit 1964 12 387-390, Hochwasserschutz im alten Glückstadt vor 300 Jahren 1966 3 79-82, Ernst Behrens in Elmshorn in negentig worn 1968 11 342-343

Volquardsen, Johan Redlef: Mord an dem Deichvogt Heyke Jensen anno 1622 1963 7 197-199, Ein Mordfall aus der Wiedingharde 1624 1964 3 94-97, Mord und Sühne vor 300 Jahren 1966 6 177-180, Bāsham, ein friesischer Flurname 1967 5 156, Zu Namen „Gotteskoog“ 1970 2 56-66, In Katharinenheerd stand die Wiege d. russ. Insp. Prof. Jessen 1970 6 181-182

Waschinski, Emil: Rendsburg - einst eine dänische Münzstätte 1967 8 224-228, Das Wattenmeer gab ein Geheimnis preis 1963 3 61-

64, Die Ehrenmedaille des Lübecker Senats 1963 11 348-351, Türkentauben im Rendsburger Raum 1963 11 365, Alte schleswig-holsteinische Maße und Gewichte 1965 4 111-114, Der Münzschatzfund von Börm 1966 1 4-9, Eine spanisch-niederländische „Visitenkarte“ von 1637 im Boden Holsteins 1969 1 11
Weber, Heinrich E.: Prof. Dr. Ernst-Wilhelm Raabe + 1983 1 3-7
Weber, Maria: Abschluß der Sanierungsarbeiten am historischen Rathaus in Itzehoe 1984 3/4 128-130
Weber-Oldecop, Dieter Wilhelm: Die Vegetation der Kossau 1982 4 122-125
Weckmann-Wittenburg, P.F.: Schleswig-holsteinische Gedenkstätten 2. Der Grabstein des Chronisten Peter Sax 1963 6 180-181, Andreas Busch und Dr. Wohlenberg erhielten die Universitätsmedaille 1963 8 242, Was bedeutet bei Peter Sax die Abkürzung: Mss. ant. I. n. p.? 1966 11 372
Wedemeyer, Manfred: Eine Lanze für Gustav Frenssen 1966 1 29, Anmerkungen zur Hallig-Literatur 1966 4 123-124, Hans Nikolai Frenssen. Uwe Jens Lornsens Nachfolger in der Sylter Landvogtei 1967 2 34-39, Ein Rückzugsgebiet der Natur. Vogelkoje Kampen auf Sylt 1974 1 6-10, Aus den „Morsumer Annalen“ des Muchel Madis (1567-1644) 1974 3 75-76, Sturmflut in der Vogelkoje Kampen auf Sylt (Januar 1976) 1976 7/8 207-208, 50 Jahre Hindenburgdamm nach Sylt 1977 7/8 231-237, Jens Booyesen-Chronist, Kommunalpolitiker und Handelsschiffskapitän im „goldenen Zeitalter“ der Insel Sylt 1977 9/10 283-288, Thomas Mann und die Insel Sylt 1977 9/10 293-295, Ludwig Thoma auf Sylt? 1978 9 237-238, Julius Rodenberg und sein Tagebuch „Stilleben auf Sylt“ 1979 5 83-86, Der Poet und sein Pirat - Detlev von Liliencron und Pidder Lüng 1979 10 257-258, Der Lehrer von Sylt - Zum 100. Todestag von Christian Peter Hansen 1979 11 286-290, Miramar - Ein Haus auf Vorposten. Ein Beitrag zum Jubiläum 125 Jahre Bad Westerland 1980 7 193-196, Der Mond als Feind - Wilhelm Raabes Sylter Erzählung „Deutscher Mondschein“ 1981 1 32-33, Die Verurteilung von Jap Peter Hansen im Jahr 1835 1981 6/7 200-202, „Unter allen Umständen bade man ohne Kleider ...“ 1981 10 298-301, „Die Meernatur der Insel hat mich gebannt“: Der Maler Albert Aereboe in List und Kampen auf Sylt 1981 10 302-304, Claus Bergen - nicht nur Marinemaler 1982 8 287-

288, Der Sylter Patriot C.P. Hansen - Sein Verhältnis zu Dänemark 1824/79 1982 9 306-309, „Die blaue Frau“ in Keitum: Ein Ölbild von Hans Hartig 1982 11/12 429-430, „Nicht-christliche Gäste verbeten“ - Antisemitismus auf Sylt 1983 1 9-12, Die Sylter Skizzenmappe von Wenzel Hablik 1983 10/11 313-316, Ein unbekannter Brief von C.P. Hansen 1985 1/2 24-27, 15 Jahre Naturschutzarbeit in der Kampener Vogelkoje auf Sylt 1985 11/12 366-370
Wegener, Christian: Herkunft und Bedeutung des Wortes „Elbern“ 1964 12 396, Das Lüneburger Wörterbuch liegt jetzt vollständig vor 1968 3 85
Weidner, Herbert: Fritz Dörries, ein Hamburger Forschungsreisender in Ostsibirien 1969 10 313-320
Weigand, Karl: Neuere Küstenveränderungen an der Flensburger Außenförde bei Langballigholz und Bockholmwik 1964 5 151-153, Bodenrutschungen und Schollenabbrüche am Kliff der Flensb. Innen- u. Außenförde 1967 12 361-365, Charakteristika des Reiseverkehrs über die deutsch-dänische Staatsgrenze mit besonderer Berücksichtigung des Raumes Flensburg 1969 8/9 240-247
Weigel, Karl Heinrich: Tagung der schleswig-holsteinischen AG f. Vor- u. Frühgeschichte 1972 11 324, Großer Erfolg für historische Ausstellung in Kiel 1973 1 26, Neue Funde in Alt-Kiel 1973 6 178-179, Die Ausgrabung auf dem Gelände von Burg und Schloß in Kiel 1974 1 22, Kieler Arbeitsgemeinschaft für Vor- und Frühgeschichte 1974 2 49, Ausgrabungen in Kiel 1977 12 351-352, Die neolithische Besiedlung um die Kieler Förde 1978 1/2 31-32, Die AG für Vor- u. Frühgeschichte in der Ges. für Kieler Stadtgeschichte 1978 4/5 135-138, 10 Jahre Arbeitsgemeinschaft für Vor- und Frühgeschichte 1981 10 320-321
Weiland, Asmus Peter: Um den Schwansen-See 1965 9 295-296
Weimann, Hinrich: Heimatforschung und Unterricht 1976 1 7-8
Weimann, Horst: Vom Lübecker Krughaus „Der Weinranken“ 1968 7 196-197, Braut- und Ehestand in Schl.-Holst., ein Streifzug durch das 17. u. 18. Jahrh. 1968 10 297-299, 1968 11 321-327, 1969 1 6-7, 1969 2 42-44, 1969 3 80-81, 1969 4 117-118, 1969 5 134, 1969 6 172-174, 1969 10 321-323, 1969 11 358-359, Lübecks Salzgut in der Lüneburger Saline (19. Jahrhundert) 1970 9 273-278, Die Nachlaßschaft

- d. Untergehörigen einiger ostholst. Güter i.d. Zeit von 1804–1875 1971 2 47-49, Kirchliche Handdienste im Eutinischen (19. Jahrhundert) 1972 4 114-116, Die Juraten in den Kirchspielen des früheren Plöner Visitatoriums 1972 5 139-140, Schulvisitationsbericht 1807 Kirchspiel Ratekau 1972 7 205, Das Ratekauer Opfer für die Besoldung der Geistlichen 1972 12 341, Das Amt der Kirchenjuraten im Eutinischen (Lübecker Hochstift) 1973 8/9 233-235, Zur Baugeschichte der 1883 errichteten Gnissauer Kirche 1973 8/9 235-237, Streitbare Diplomatie zw. dem Lübecker Rat und der bischöfl. Residenz 1973 10 275-281, Der sogenannte „Bischofsturm“ des Lübecker Doms 1973 10 282-284, Der Lübecker Bischof verlieh viele Pfründen 1973 10 284-285, Von den Großvögten des Lübecker Domkapitels 1973 10 285, Zur Frage der Rechtsstellung des unehelichen Kindes um 1856 1974 1 17-20, Rechtsunsicherheiten zw. staatl. u. kirchl. Instanzen Lübecks u. Plöns 1974 3 72-75, Arbeitsschulen im Fürstentum Lübeck 1974 5 140-141, Über die Zuständigkeits- und Besoldungsprobleme der Kirchenmusiker in Eutin 1667–1809 1974 7 180-182, Staatsbankrott und Not der Hufner im Eutinischen (1813-1820) 1974 12 307-309, Die Neuorganisation des Kirchspiels Rensefeld-Stockelsdorf 1975 1 21-23, Zeitgenössisches Kolorit um 1790 1975 12 324-325, Die Präsentation und Introduction der Prediger im nachreformatorischen Lübecker Hochstift 1976 1 13-15, Herzog Peter von Eutin und das domkapitulare Armenwesen (1804 ff.) 1976 6 194-195, Die Evangelisch-Lutherische Landeskirche Eutin 1977 1 5-6, Das Gleschendorfer Pastorsgehölz 1978 9 234-236, Nordelbische Kirchenarchivpflege/Jahresbericht 1978 1979 3 43-46, Mitteilungen aus dem Pfarrarchiv Neukirchen (Kirchenkreis Eutin) 1979 4 74-76, Aus dem Eutinischen von einst ... 1980 6 186-187, Gleschendorfer Kirchengeschichtchen I - 1730 bis 1830 - 1981 8 245-246, Gleschendorfer Kirchengeschichtchen II - Pastorenwahl 1981 9 270-271, Gleschendorfer Kirchengeschichtchen III - Der Pfarrhof 1981 10 321-322, Gleschendorfer Kirchengeschichtchen IV - Die Opfertage 1981 11 364, Gleschendorfer Kirchengeschichtchen V - Brautkronen und Westerzeug 1981 12 398, Gleschendorfer Kirchengeschichten VI - Die Witwen der Pastoren - 1982 1 36, Gleschendorfer Kirchengeschichtchen VII- Der Organist 1982 4 136, Gleschendorfer Kirchengeschichtchen VIII - Der Kirchhof 1982 5 168, Gleschendorfer Kirchengeschichtchen IX + X - Feld und Wald 1982 6/7 259-260
- Weimann, H., Drese, V.:** Nordelbische Kirchenarchivpflege - Jahresbericht 1977 1978 4/5 130-134, Nordelbische Kirchenarchivpflege - Jahresbericht 1979 1980 3 72-74
- Wellmann, Eberhard:** Bauliches von der Festung Friedrichsort 1967 9 269-275
- Welzel, Ewald:** Um den Hemmeldorfer See 1973 8/9 237-238
- Wendorf, Carl E. F.:** Forsythien-Kalender (1945-1975) 1975 9/10 278
- Wergin, Joachim:** Ein barocker Silberlöffel aus Nordfriesland 1976 12 328-330, Das Silber in dem Museum „Friesenstube“ auf Hallig Langeneß 1979 1/2 11-15, Fliesen - Anmerkungen über Herkunft und Herstellung 1979 7 182-184, Ein Friesenschmuck von Hallig Langeneß 1979 11 307-308, Notgeld von Hallig Oland 1980 1/2 38-39, Über die Halligmalerin Hanna Sönnichsen 1980 4 85-88, Eine Gedenkmünze der hamburgischen Zollverwaltung zur Eröffnung des Freihafens 1980 9 287-288, Über Küchengeschirr aus Hafnerware 1981 6/7 205-206, Wilhelm Lob-sien, der Dichter der Halligen 1981 10 318-319, Eine Medaille zur Erinnerung an den Brand des Hamburger Michel 1981 12 399-400, Die St.-Petri-Kirchen-Medaille 1982 5 170-171, Königlicher Besuch auf Hallig Oland 1982 9 310, Spruchfliesen des Jugendstils als Wandschmuck in der Küche 1983 6 185-186, Schloß Ahrensburg, Stand der Restaurierungsarbeiten 1984 12 402-405
- Westermann-Lammers, Caren:** „American Folk Art“ in Hamburg 1983 10/11 334-335, Umweltgefahren für deutsche Wälder 1985 11/12 343-358
- Wiebe, Dietrich:** Die Gärtnergruppensiedlung Gönnebek 1969 7 212-217, Sonderformen des Einzelhandels in ländlichen Gebieten Schleswig-Holsteins 1979 3 31-38, Sozialgeographischer Wandel im ländl. Gebiet Schleswig-Holsteins 1981 2 45-66, Zur fremdenverkehrsgeographischen Struktur des Kreises Segeberg 1982 10 318-326, Die wirtschafts- und sozialgeographische Bedeutung des Verkaufswagenhandels in Peripheriräumen Schleswig-Holsteins 1983 7/8 257-268, Die Bedeutung der Hinterhöfe für die Stadtentwicklung und -struktur v. Kiel 1985 8/9 265-273

- Wiepert, Peter:** Alte fehmarische Brunnen 1963 1 12-13, Streit wegen Grabinschriften 1963 1 19, „Ik ei de Kater - min is na Aal“ 1963 3 75-77, „Auf Laatte niex - mit Kädde vieles Kultura!“ 1963 4 113-115, Zu: Was bedeutet das Wort „Priölken“? 1963 7 212, Zu: Blindschleiche als Brandopfer auf Fehmarn 1963 11 365, „Hillgen dree Kong“ auf Fehmarn 1964 4 115-116, Die Steinfischerei an den Küsten Fehmarns 1964 6 176-181, Fehmarnsche Häuser für das Freilichtmuseum in Schulensee 1964 6 196, Balstein am Fehmarnsund freigelegt 1964 6 197, Dat is so wiet 1964 12 400-401, Von Steinwällen und Knicks auf der Insel Fehmarn 1965 1 14-17, Zu: Herkunft und Bedeutung des Wortes „Elbern“ 1965 3 92, Johannimarkt auf Fehmarn 1965 6 176-179, Winterliche Spiele in früherer Zeit 1966 1 14-18, Taumachen auf Fehmarn 1966 4 112-114, Richard Haupt zum Gedächtnis 1966 12 393-395, Zu: „Vom Aufhängen der Pferdeplazenta“ 1966 12 403, Die „Knüppelgilde“ in Burg auf Fehmarn 1967 5 147-149, Die Segler-Brüderschaft in Burg auf Fehmarn 1967 11 335-337, Plattdeutsche Bezeichnung der Hagebutten 1967 11 347, Ein Dreschtag auf Fehmarn um 1850 1968 3 61-65, Das Brotbacken im Volksglauben und in Redensarten Ostholsteins 1968 6 166-170, Zu: Was ist „Stotack“? 1968 6 179-180, Zu: „Ammann“ 1968 6 181, De ol Schosterleed 1970 7 213-216, Zu: Pastor C.D. Rhode auf Fehmarn 1970 11 351, Ergänzungen z. Beitrag „Eine Reise v. Fehmarn n. Kopenhagen im Jahre 1821“ 1970 12 381-382, Zu: Pastor C.D. Rode auf Fehmarn 1971 1 27-28, „Minnen“, ein früherer Brauch auf Fehmarn 1975 11 287-288, Aalstechen bei Fehmarn 1976 3 95-98, „Meister Andres“ und das heimliche „Dinn“-Gericht der fehmarischen „Monarchen“ 1976 11 288-291, De Beuendörper Scholmeister kunn nich singn 1977 2 45-46, Frühere Gefängnisse auf Fehmarn 1979 8/9 219
- Wiepking, Henny:** Kein Volksheim ohne Walther Classen (1874-1954) 1964 10 342-343
- Wiese, Vollrath:** Volkszählung bei Schnecken und Muscheln 1983 7/8 218-222
- Willer, Johannes:** Kulturlandschaftsentwicklung und moderne Agrarwirtschaft 1976 3 88-95, Kulturlandschaftswandel durch Industrialisierungsvorgänge im Randbereich der westlichen Wilstermarsch 1979 3 25-30
- Willers, Georg:** Diesterweg und die schleswig-holsteinische Frage 1966 7 204-205
- Willmann, Rainer:** Wann starb Klaus Störtebeker? 1980 3 68-70
- Witek,:** 300 Jahre Rieckhaus in Curslack 1963 9 280
- Witt, Hugo:** Vorkommen und Verbreitung der wildlebenden Säugetiere Schleswig-Holsteins I 1983 7/8 214-218, II 1983 10/11 317-322, III 1984 5 157-164, IV 1985 3/4 100-104 u. 1985 11/12 359-366
- Witt, Reimer:** Geldgeschäfte um Indigenat und Besetzung der Landvogtei Norderdithmarschens im Jahre 1708/1709 1974 9/10 246-251, Adam Olearius und die Welt der Eskimos. Gedanken anlässlich einer Ausstellung auf Schloß Gottorf 1976 2 29-41, Arbeitsgemeinschaft für Landesforschung 1979 10 262-270, Prof. Dr. Kurt Hector in memoriam 1982 1 2-6, Detlef Thomsen - 75 Jahre alt 1983 4/5 143-144
- Wloka, Georg:** 35 Jahre Traberzucht in Hohenwestedt 1969 3 78-79, Der Thorsberger Grabhügel 1969 4 118-120
- Wohlenberg, Erich:** Sodenbrunnen im Wattenmeer 1971 6 160-167, Abschied von „Rungholt-Forscher“ Andreas Busch + 1972 9/10 276-277
- Wohlenberg, Grete:** Die früheren Dörfer Langeloh und Hainholz im jetzigen Elmsborner Stadtgebiet 1963 10 318-322
- Wolf, Wilhelm:** Georg Warnecke zum Gedächtnis 1963 4 89, Wärmeliebende (xerophile) Insekten und Pflanzen zwischen Hamburg und Lübeck 1965 8 228-231, Warum heißt unsere Märzente (anas platyrhynchos) allgemein Stockente? 1967 10 317
- Wolgast, Günther:** Auseinandersetzung um grundherrliche Dienste auf Fehmarn bis zum Privileg gegen den Adel von 1617 1968 1 8-10, Arbeiten z. Geschichte Schleswig-Holsteins und Hamburgs aus dem Historischen Seminar der Universität Hamburg 1968 5 143-146
- Wrage, Klaus:** Der holsteinische Maler Hinrich Wrage (1843-1912) 1969 6 161-165
- Wree, Lorenz Peter:** Das Herzogtum Glücksburg und die beiden Glücksbürger herzoglichen Linien 1969 8/9 247-254, Deezbüller Erinnerungen an den Friesenmaler Carl Ludwig Jessen 1972 3 65-71
- Wriedt, S., Schön, M.:** Zur Kenntnis der Libellenfauna eines Weihers bei Preetz 1980 11/12 433, Die Libellenfauna des Kolksees 1983 12 356-358
- Wulf, Hermann:** En Tuunkrüpernest in 'n Bloomputt 1970 6 189-190, Hornissennest in

- Holzbetonnisthöhle für Meisen 1970 12 385, Dreiste Mäuse 1971 5 150
- Wulf**, Martin: Archivpflege im Kreise Stormarn 1964 9 288-291
- Wunschik**, Alfons +: War die Rheiderau bei Hollingstedt zur Wikingerzeit schiffbar? 1970 1 15-18
- Wurms**, Hans: Sprachliche Anmerkungen zu slawischen Bezeichnungen landesüblicher Abgaben und Lasten in Urkunden 1983 4/5 132-135
- Zacchi**, Ferdinand: Im Schummern vor der Schusterkugel 1964 12 406-407
- Zacchi**, Uwe: Californische Mammutbäume auf Föhr 1979 1/2 21-22, Meteorologisch betrachtet: Wie war der Winter 1978/79? 1979 6 153-154, Aus der Geschichte einer Dorfglocke 1980 9 286-287, Älteste Jugendfeuerwehr feierte 100. Geburtstag 1982 11/12 430
- Zech**, Hans: Drei Urnen und eine Steinsetzung bei Kochendorf, Krs. Rendsburg-Eckernf. 1979 12 332-337, Zur bronzezeitlichen Siedlung westlich Gut Windeby, Krs. Eckernförde 1985 3/4 121-130
- Zeis**, Friedrich: Max W. Grube (1856-1946), ein Heraldiker und Genealoge des Nordens 1972 8 212-215, Max W. Grube (1856-1946), ein Lübecker Heraldiker und Genealoge 1973 5 143-147, Statt Muttertag - Pflege der Familientradition 1974 8 217-218, Thomas Mann - Herkunft und Familie 1975 6 167-169, Nordelbisches Familienforschertreffen am 4. u. 5. Okt. 75 in Kiel 1975 12 325-326, Die Zeise-Familien in Altona 1981 9 261-264
- Zengel**, Peter: Ameisenstraßen in einem Waldstück bei Groß Schenkenberg, Kr. Hztg. Lbg. 1977 7/8 244-245
- Zielke**, Gerd: Anfrage über das frühere Vorkommen des Bibers in Schleswig-Holst. (u. Antworten) 1964 6 197
- Ziemus**, Holger: Schleswig-Holsteins Wälder während der letzten Zwischeneiszeit 1982 1 16-18
- Zimmermann**, Hanns: Die Geschichte des Landschaftsnamens Holsteinische Schweiz 1967 5 134-140, Vor 100 Jahren gab E. Bruhns den ersten Reiseführer für Ostholstein heraus 1969 5 155-156 u. 1969 6 187-189
- Zimmermann**, Hansjörg: Die Berlin-Hamburger Eisenbahn und d. Herzogtum Lauenburg 1971 8 216-223, Zum Diebstahl im Ratzeburger Dom 1830 1973 7 204-205, Schulstreik in Besenhorst (Krs. Hztg. Lauenburg) 1974 12 310-315, Geesthacht(Hamburg)-Lauenburg (Preußen) (I.) 1975 9/10 269-276 u. (II.) 1975 12 314-320, Zur Bedeutung und Chronologie der Antirätebewegung 1918/19 1976 6 169-176, Einige Grundzüge der lauenburgischen Sonderentwicklung im 19. Jh. 1977 7/8 237-243, Personalpolitik und Parteieninteresse 1978 1/2 20-26, Der Kieler Arbeitsmarkt am Anfang der Weimarer Republik 1978 4/5 88-98, Ein Wahlkreis im Vorfeld einer Großstadt - Sozialstruktur und politisches Verhalten im östlichen Hamburger Umland 1979 11 290-295, Sparen zur Überwindung von Armut - Von den Anfängen der Möllner Sparkasse 1980 7 197-203
- Zöllner**, Rudolf: Eine Flensburger Epitaphform des 17. Jahrhunderts und ihre Auswirkung 1969 8/9 265-270
- Zubek**, Paul: Dem Graphiker und Schriftkünstler Johann Holtz zum Gedächtnis 1975 3 57-65, Potpourris und „Verdorbenes Töpfe“ I 1976 3 73-81 u. II 1976 6 176-180, Einige Hinterglasmalereien des 18. Jahrhunderts aus dem Hztg. Schleswig 1976 9/10 271-279, Das Notgeld der Stadt Flensburg zur Zeit der Abstimmung 1919-1920 entworfen von Johann Holtz 1977 3 71-80, Günther Thiersch - Zum 65. Geburtstag des Künstlers 1979 11 281-285

Rubrikenverzeichnis

Inhalt

1.	Bibliographie und Allgemeines	53
1.1	Bibliographie	53
1.2	Buchhandel und Verlage	53
1.3	Presse und Rundfunk	53
1.4	Archive	53
1.5	Bibliotheken	54
2.	Biographien, Familienkunde, Gesellschaft	54
3.	Geschichte	57
3.1	Allgemeines	57
3.2	Vor- und Frühgeschichte (bis 1000)	58
3.3	Mittelalter (bis 1500)	59
3.4	Neuzeit (bis Anfang 19. Jahrhundert)	59
3.5	19. Jahrhundert (bis 1920)	60
3.6	20. Jahrhundert	61
3.7	Wappen, Siegel, Fahnen, Quellen, Maße, Gewichte, Münzen, Medaillen, Notgeld	61
4.	Wirtschaft, Soziales, Verkehr, Statistik	61
4.1	Gesamtdarstellungen	61
4.2	Wirtschaft, Handwerk, Industrie	61
4.3	Bauwirtschaft und Wohnungswesen	62
4.4	Fischerei und Seefahrt	62
4.5	Geldwesen	62
4.6	Verkehr	63
4.7	Soziales, Arbeitsschutz, Gewerkschaften	63
4.8	Versicherungswesen, Brandschutz	63
5.	Land- und Forstwirtschaft	63
5.1	Landwirtschaft	63
5.2	Forstwirtschaft und Jagd	64
6.	Recht, Verfassung, Verwaltung, Politik, Verbände	64
6.1	Rechtsquellen und Rechtsgeschichte	64
6.2	Geltendes Recht, Praxis der Rechtsprechung	65
6.3	Verfassung und Verwaltung	65
6.4	Minderheiten, Ausländerfragen, Auswanderer	65
6.5	Politik und Parteien	65
6.6	Militär, Grenzschutz, Polizei	66

7.	Religion und Kirche	66
7.1	Glaubens- und Kirchengeschichte	66
7.2	Kirchenordnung und -verwaltung	67
7.3	Liturgie, Predigten, Bibeln und Gesangbücher	67
7.4	Kirchliche Gebäude, Objekte, Orgeln	67
8.	Kunst, Theater, Denkmalpflege	68
8.1	Denkmal- und Kunstpflege	68
8.2	Museen, Ausstellungen, Sammlungen, Denkmäler	68
8.3	Kunstgeschichte	69
8.4	Musik, Musikinstrumente	69
8.5	Theater, Film	70
9.	Volkskunde	70
9.1	Allgemeines, Zeitschriften, Volkstum und Heimat	70
9.2	Berufe, Stände, Gilden	70
9.3	Gegenständliche Volkskunde und Volkskunst: Hausrat, Küche, Schmuck, Trachten	71
9.4	Gebäude, Freilichtmuseen	71
9.5	Volksbräuche, Volksglauben	72
9.6	Volkssagen, Märchen, Lieder, Tänze, Sprichwörter	72
10.	Sprache und Literatur	73
10.1	Hochdeutsch	73
10.1.1	Hochdeutsche Gedichte	74
10.2	Niederdeutsch, Mundarten	75
10.2.1	Niederdeutsche Gedichte	75
10.3	Sprachkunde, Namenkunde	75
11.	Geographie, Geologie, Astronomie, Umweltschutz	76
11.1	Gesamtdarstellungen	76
11.2	Reisen, Fremdenverkehrsgeographie	77
11.3	Landesplanung, Raumordnung, Stadtentwicklung, Dorferneuerung	77
11.4	Umwelt und Naturschutz	78
11.5	Klimatologie	79
11.6	Wasserwesen, Meeresforschung	79
11.7	Kartographie	80
11.8	Geologie, Geophysik, Topographie, Böden	80
12.	Biologie, Medizin	80
12.1	Botanik	80
12.2	Zoologie	81
12.3	Medizin	83

13.	Bildung und Erziehung	83
13.1	Landeskundlicher Unterricht	83
13.2	Schulgesetze	83
13.3	Geschichte, Pädagogen, Schulchroniken	83
13.4	Lehreraus- und -fortbildung, Curricula, Schulbücher	84
13.5	Schularten, Schulversuche, Schüler	84
13.6	Fachschulen, Berufsschulen	84
13.7	Volksschulen, Erwachsenenbildung	84
13.8	Jugendarbeit, Jugendschutz, Kindergärten	84

1. Bibliographie und Allgemeines

1.1 Bibliographie

Ehlers, Detlev: 1982 5 169-170
Galley, Gretel: 1975 4/5 143-146
Institut f. Regionale Forsch.: 1984 6/7 226
König, Dietrich: 1980 1/2 14-18
Meyer, Hans: 1968 5 130-132
Neumann, Otto: 1968 8 248-250
Petersen, Marcus: 1966 1 21-22, 1968 3 76-82,
1968 4 109-115
Tidow, Klaus: 1981 4/5 112-114
Witt, Hugo: 1985 11/12 359-366
Wolgast, Günther: 1968 5 143-146

1.2 Buchhandel und Verlage

Fiebig, Lothar: 1966 6 188-189
Hahn, Wilhelm: 1977 9/10 296, 1981 11 364-
366
Jürgensen, Kurt: 1973 1 7-10

1.3 Presse und Rundfunk

Arb.-Gem. f. Landesforschung: 1980 10 368-
369
Bendixen, Peter: 1982 2/3 37
Bodenhagen, Carl: 1971 3 87-88
Bodenstein, Eckhard: 1980 5 135-141
Borzikowsky, Reinhold: 1979 8/9 244-247
Clausen, Otto: 1981 12 377-382
Detlefsen, Nicolaus: 1963 12 388-391, 1964 12
402-404, 1968 12 353-358, 1970 4 117-118,
1978 7 165-170
Deutsche Ges. f. Kartographie: 1983 3 99
Finck, Hans: 1967 2 56, 1968 1 25-26, 1968 12
375-376, 1969 12 402-403, 1971 12 338-339,
1972 12 351-352, 1973 12 335-336, 1975 12 322-
324
Freudenthal-Gesellschaft: 1983 2 53
Fürsen, Ernst Joachim: 1980 4 117, 1981 4/5
161
Greve, Dr. med.: 1965 6 189
Grönhoff, Johann: 1968 12 359-361, 1976 6
191-192
Hahn, Wilhelm: 1963 4 112-113
Heiligendorff, Wolfgang: 1978 12 398-400,

1979 10 273-275, 1980 8 253-256, 1981 11 367-
369, 1983 1 25-27, 1984 6/7 227-228
Henning, Heinrich: 1972 6 168-170
Irmler, U., Tischler, T.: 1983 1 27-28
Jürgensen, Willi: 1980 10 366-367
Kannenberg, E.G.: 1982 5 168-169
Koch, Margaretha: 1964 12 399-400, 1965 7
207-208, 1965 12 383-385
Kropp, Hans: 1968 12 371
Lange, W., Picard, K. E.: 1982 10 313-318
Lorenzen-Schmidt, Klaus-J.: 1981 3 99-100
Meyer-Runge, Elisabeth: 1983 10/11 334
Michaelson, Franz: 1968 4 115
Möller, Hans: 1963 4 91-94, 1966 1 25-27
Piper, Kurt: 1967 3 90
Radtke, Christian: 1978 7 171-172
Reumann, Klaus-Peter: 1984 12 414-415,
1985 6/7 214-218, 1986 2 95-97
Richert, Harald: 1980 7 204-206, 1984 6/7
228-229
Riedel, Wolfgang: 1977 7/8 246, 1978 1/2 32,
1980 1/2 1, 1981 1 1-2, 1981 4/5 118-120, 1982
1 1-2, 1983 1 1-2
Rohweder, Otto: 1982 1 32-35
Schl.-Holst. Ges.f.Familienfor: 1981 10 321
Schmidt-Eppendorf, Peter: 1984 1/2 71-72
Schriftleitung: 1976 12 330-331, 1982 2/3 105
Stadt Kraichtal: 1981 9 271-273
Stich, Erich: 1982 1 24-27, 1982 5 173-174,
1983 4/5 138-143, 1984 1/2 68-71, 1985 1/2 85-
88
Stuhr, Kurt: 1965 9 258
Thomsen, Detlef: 1965 9 259
Wegener, Christian: 1968 3 85
Weigel, Karl Heinrich: 1978 4/5 135-138, 1981
10 320-321
Witt, Reimer: 1979 10 262-270

1.4 Archive

Detlefsen, Nicolaus: 1963 4 91, 1963 7 213
Drese, V., Heuer, D.: 1981 6/7 202-204
Grimm, Karl-Heinz: 1975 2 29-30
Kardel, Harboe: 1967 2 62-63
Klüver, Wilhelm: 1970 3 65-67
Neumann, Otto: 1967 1 27-28, 1968 3 85
Prange, Wolfgang: 1982 2/3 97-100

Weimann, Horst: 1979 3 43-46, 1979 4 74-76
Weimann, H., Drese, V.: 1978 4/5 130-134,
1980 3 72-74
Wulf, Martin: 1964 9 288-291

1.5 Bibliotheken

Hacht von, Eike: 1985 1/2 14-22
Hucke, Karl: 1973 11 304-307

2. Biographien, Familienkunde, Gesellschaft

Achelis, Thomas Otto: 1964 2 35-44, 1964 2
49-54, 1964 11 356, 1965 9 297
Aerboe, Reinhold: 1973 3 78-80
Albrecht, Dietmar: 1980 4 115, 1983 7/8 197-
202
Albrecht, Dietmar, v. Bassewitz, Horst: 1983
10/11 286-292
Aldag, Hans: 1969 3 90, 1972 12 355-356
Anger, Siegfried: 1966 12 389-391, 1984 9/10
296-302
Ant, Herbert: 1980 9 285
Articus, Rüdiger: 1984 8 233-235
Aust, Alfred: 1966 7 193-200, 1969 11 345-252,
1969 12 380-385, 1975 9/10 251-258
Ax, Martin: 1982 4 135-136
Bahnson, Wilhelm Dirk: 1974 2 38-39
Bahrs, Hans: 1979 11 307, 1980 6 187, 1980 8
240-241, 1980 8 259-260, 1980 11/12 373-374,
1981 11 371, 1983 2 54
Bamberger, Walter: 1972 9/10 269-276
Behrends, Ernst: 1970 11 325-329, 1975 12
324, 1975 12 324
Beisenkötter, Hans-Heinrich: 1984 12
405-407
Bleicken, Otto Hinrich: 1977 9/10 288-293
Bodenhagen, Carl: 1964 9 274-276, 1968 3 66-
68, 1968 12 368-371, 1970 7 198-199
Bodenstein, Eckhard: 1984 9/10 269-270
Borzikowsky, Reinhold: 1982 1 35-36
Brandt, Heinrich: 1964 1 7-8, 1969 11 364-366
Büchner, Siegfried: 1971 12 321-327, 1972 12
329-335, 1973 1 27-28
Busche, Günther: 1975 6 175-176
Busch, Andreas: 1963 6 183, 1966 11 354-357
Carsten, Rehder Heinz: 1968 9 265-269
Christen, Adolf: 1969 12 399-401
Christiansen, Willi: 1963 1 2-3, 1964 8 262
Claussen, Hans: 1970 6 176-177
Claussen, Lorenz: 1965 2 42-47
Claussen, Minna: 1965 9 274-276, 1966 8 225-
234, 1968 2 36-42

Cuveland de, Ernst u. Helga: 1976 6 184-187
Dehning, Ernst: 1963 7 214, 1966 3 65-66
Dethlefsen, Andreas: 1968 9 262-265
Detlefsen, Nicolaus: 1963 3 57, 1963 4 90,
1963 6 153-155, 1963 7 208, 1963 8 217-218,
1963 9 249-250, 1963 10 291-292, 1963 11 337,
1963 11 339-340, 1963 12 369-371, 1963 12 391,
1963 12 401, 1964 2 45-46, 1964 2 56, 1964 4
135, 1964 6 198, 1964 7 221, 1964 7 228, 1964 8
233-235, 1964 10 343, 1964 10 343, 1965 4 97-
99, 1965 6 162-163, 1965 7 209, 1966 5 150-151,
1966 6 188, 1966 8 240-241, 1966 10 336-337,
1966 11 358-360, 1966 11 372-373, 1966 11 373,
1966 12 388, 1967 3 79-82, 1968 9 274-276,
1968 9 276-278, 1969 4 107-110, 1969 4 110-
114, 1969 4 122-123, 1969 4 123, 1969 11 370,
1970 3 84-86, 1970 3 89, 1970 7 193-198, 1970 9
284, 1971 1 23-24, 1971 5 143-144, 1971 10 291,
1972 2 51-52, 1972 3 78-81, 1972 3 90-91, 1972
4 120, 1972 5 131-134, 1972 6 160-161, 1972 8
235-236, 1972 9/10 278-279, 1973 3 65-67, 1973
3 86-87, 1974 2 29-31, 1974 12 297-298, 1975
9/10 229-234, 1976 9/10 259-266, 1977 1 1-2,
1977 3 57, 1977 9/10 249-254
Deutscher Grenzverein e.V.: 1981 4/5
158-159
Dierks, Margarete: 1981 11 329-332, 1983
10/11 307-312
Diestelhorst, Friedrich: 1965 2 33-34
Dingedahl, Carl Heinz: 1970 11 353, 1971 5
144-148, 1972 8 217-223, 1973 3 80-82, 1978 3
46-48, 1979 6 132-136, 1979 10 259-260, 1980 6
181-183, 1980 7 206-213
Dithm. Presse-Dienst Verlag: 1981 4/5
159-160
Dwars, Friedrich W.: 1985 6/7 185-188
Effenberger, Hartmut: 1982 6/7 255-258
Ehlers, Detlev: 1963 10 332, 1963 10 336, 1982
5 169-170, 1982 8 288
Emeis, Walther: 1965 10 310-312
Erichsen, Ernst: 1963 5 131-132, 1964 3 78-79,

- 1964 12 409
Fiebig, Lothar: 1967 1 22-24, 1968 6 157-158, 1969 10 323-327, 1971 2 49-52, 1972 1 16-19, 1973 5 141-142, 1974 2 51-53, 1974 3 79, 1975 6 168-170
Fiege, Hartwig: 1984 1/2 55-63
Finck, Hans: 1970 7 208
Finke, Günter: 1966 6 187, 1967 7 203, 1967 11 342, 1968 2 50, 1969 3 90-91, 1969 5 141-143, 1971 3 85
Föh, Heinz: 1966 5 129-134
Frahm, Walter: 1963 8 225-227, 1964 10 341, 1966 7 200-202, 1966 7 202-203
Franzen, Max: 1973 1 26
Franz, Werner: 1968 6 171
Frercks, Rudolf: 1979 7 177-181
Freytag, Erwin: 1967 12 372-373, 1969 2 44-48, 1974 12 298-299, 1979 10 270-271
Friedrichs, Karl: 1963 9 274-275, 1964 4 124-125, 1964 10 336-338, 1967 12 369-370
Friese, Franz: 1972 12 342
Fritzsche, Günter: 1981 11 354-357
Fürsen, Ernst Joachim: 1978 6 154-159
Golinski, Edith: 1966 9 312
Graucob, Karl: 1967 5 129-134
Greve, Rudolf: 1969 8/9 307-309, 1969 10 335-337
Grimm, Karl-Heinz: 1970 4 123, 1970 6 190, 1971 10 282-284, 1972 4 120, 1973 6 179-180, 1975 2 29-30, 1975 6 173, 1976 12 334-335
Gripp, Ernst: 1963 11 345-348, 1964 1 28, 1972 4 116-118
Grönhoff, Johann: 1963 1 1, 1965 12 379-380, 1971 1 27, 1973 3 86
Grube, Hedwig: 1971 4 123, 1971 4 124
Grünkorn, Helmut: 1967 6 175-176
Hacht von, Eike: 1985 1/2 14-22
Hahn, Wilhelm: 1966 11 373-374, 1968 2 45-46, 1974 1 23, 1974 3 63-65
Hamkens, Freerk Haye: 1984 8 257-258
Hase, Horst: 1979 4 76, 1982 1 28-32
Hase, Walter: 1981 3 92-94, 1985 10 297-303
Hecker, Emil: 1969 2 58
Hector, Kurt: 1963 3 79-81, 1974 9/10 221-227
Heinsius, Paul: 1967 12 368
Heinsius, P., Schröder, H.E.: 1965 8 250-251
Heithus, Clemens: 1982 1 6-11
Helmer, Richard: 1985 8/9 225-240
Henkel, Katharina: 1965 11 369-370
Henning, Heinrich: 1963 2 53, 1963 4 117, 1963 9 254-256, 1963 12 377-379, 1964 11 377, 1966 3 73, 1966 7 214-215, 1967 7 185-189, 1969 11 359-360, 1970 5 142-143, 1970 11 350-351
Hensel, Max: 1963 10 290-291
Hoffmann, Friedrich: 1963 11 366
Hoffmann, Gottfried Ernst: 1972 8 209-212
Holtorf, Paul: 1963 2 25
Hoyer, Karl Heinz: 1977 6 188-195
Jacobsen, Ernst: 1975 12 313
Jarchov, Otto: 1980 1/2 39
Jargstorff, Hinrich: 1984 5 169-177, 1984 11 371-379, 1985 5 156-160, 1985 11/12 334-340
Jensen, Hans-Wilhelm: 1973 6 161-165, 1973 7 191-195
Jessen, Hans: 1963 9 275-276, 1984 5 177-179
Jessen, Hans B.: 1963 12 393-394, 1966 2 38-39, 1966 4 122, 1967 6 171-172, 1967 7 204-205, 1967 10 311-312, 1967 11 331-332, 1968 7 201-202, 1969 11 366-368, 1970 11 353, 1970 12 378-380, 1971 1 26, 1972 12 350-351, 1973 5 155-156
Jessen, Paul: 1965 4 105-108, 1965 6 161-162, 1967 9 266-268, 1968 12 364-368, 1973 5 147-149
Jöns, Klaus: 1965 9 277-279
Johannsen, Friedrich: 1971 11 316-317, 1972 1 27, 1972 5 149-150, 1972 5 150
Jonas, Heinrich: 1967 1 19-20, 1967 11 329-331, 1973 11 308, 1974 11 292-293, 1975 11 281-287
Josten, Ida: 1966 4 114-116
Jürgensen, Kurt: 1973 1 7-10
Kardel, Harboe: 1963 2 51, 1963 2 53, 1963 4 90, 1964 2 55, 1964 3 100, 1965 2 59-60, 1966 8 244, 1966 12 399-400, 1968 3 75, 1968 8 233-235, 1969 2 50-51, 1969 8/9 293, 1969 8/9 306-307, 1969 10 334-335, 1970 2 53, 1971 2 56, 1975 11 303-304, 1980 8 260-261, 1980 11/12 433-434, 1981 4/5 160, 1981 10 317-318, 1982 5 148-149
Karff, Fritz: 1967 3 75-79, 1968 6 159-161
Katzschke, Erich: 1969 8/9 282-285
Kayer, August: 1965 8 242
Kay, Johannes: 1968 4 99-102
Kellmann, Klaus: 1983 3 90-94
Kieckbusch, Hans: 1965 4 120-122, 1968 3 68-71
Klatt, Helgo: 1969 5 129-132
Kleyser, Friedrich: 1970 7 202-204
Klüver, Wilhelm: 1965 7 193-195, 1967 12 371-372, 1969 2 33-36, 1972 2 55-56
Koch, Friederike Christiane: 1970 12 385-386, 1971 2 60, 1971 10 284, 1972 2 48-50, 1973 1 23-24, 1973 5 157, 1974 2 43-45, 1974 8 214-215
Koch, Johannes Hugo: 1981 4/5 169-170
Koch, Margaretha: 1963 12 371-375, 1965 5 130-131, 1967 9 263-266, 1967 11 333-335

- 1969 4 105-107, 1970 1 4-8
Kock, Otto: 1970 5 139-141, 1970 8 236-238, 1975 6 164-166
Köhncke, Fritz: 1970 7 205-207, 1980 8 237-239
Koehn, Henry: 1963 3 59-60
König, Dietrich: 1975 6 174-175
Koopmann, Käthe: 1966 3 83-85
Kragh, Gert: 1964 6 194
Krause, Herbert: 1983 7/8 225-226
Kropp, Hans: 1976 6 194
Krüger, Harry P.: 1980 5 127-129
Krüger, Wilhelm: 1969 3 83-84
Künzig, Prof. Dr.: 1966 2 52
Laage, Karl Ernst: 1972 9/10 241-244
Lange, Wolfgang: 1984 12 413-414
Leisner, Max: 1970 3 87-88
Lengsfeld, Klaus: 1980 4 89-90
Lörchner, Hermann: 1967 6 182
Lorenzen-Schmidt, Klaus-J.: 1984 3/4 119-125
Lüders, Emil Peter: 1969 12 405
Lühning, Arnold: 1974 3 57-59, 1980 7 226-228
Lyhme, Konrad: 1979 5 86-90
Mähl, Albert: 1968 8 245-247, 1968 11 346-347, 1969 6 168-170, 1969 10 334
Mang, Friedrich: 1969 6 180-181
Matzen, Hans: 1978 8 215
Meissner, Bernhard: 1976 11 285-288
Meyer-Runge, Elisabeth: 1982 5 141-148, 1983 7/8 224-225, 1983 10/11 300-307, 1983 12 351-352, 1984 12 407-409
Meyer, Johannes-H.: 1980 3 66, 1982 11/12 365-366
Michaelsen, Franz: 1965 5 147-151, 1966 8 244, 1967 11 341-342
Möller, Hans: 1963 11 358-360, 1965 10 331-332
Möller, Rudolf: 1963 5 137-142, 1966 1 22-23, 1967 3 85-86
Mollenhauer, Dieter: 1971 7 187-188, 1985 6/7 189-194
Moll, Siegfried: 1983 4/5 135-138
Müller, Hans-Peter: 1968 11 338-339, 1970 1 22-24, 1971 2 42-43, 1973 7 195-197, 1976 3 100, 1978 1/2 12-13, 1979 1/2 16-20, 1983 3 61-63
Müller, Karl: 1964 12 385-386, 1965 5 129-130, 1966 4 110-111
Neelsen, Wilhelm: 1968 12 361-364
Neumann, Otto: 1966 12 385-386, 1967 2 46-47, 1967 2 63, 1967 4 123, 1967 7 212, 1968 1 26-27, 1968 8 250-252, 1969 2 58, 1969 3 91, 1970 2 48-52, 1970 2 54-55, 1970 6 175-176, 1970 7 221, 1971 1 16-17, 1971 10 292, 1971 12 341, 1972 3 88-89, 1972 7 192-198, 1973 1 10-11, 1973 12 336-337, 1974 5 141-142, 1978 1/2 27-29, 1978 3 52-53, 1979 1/2 22-23, 1979 1/2 23, 1980 9 288-289
Nicolaisen, Hannelore: 1982 11/12 370-377
Ohm, Hermann: 1963 2 26-30
Ohrtmann, Johann: 1966 2 59
Opper, Dieter: 1980 9 265-273
Petersen, Marcus: 1966 1 21-22, 1966 6 182-184, 1967 6 174-175
Peters, Hans Georg: 1980 6 188
Piper, Kurt: 1968 4 107-109, 1968 9 284, 1971 1 28, 1971 2 58-59, 1971 3 90-91, 1971 10 287-288, 1975 3 78-79
Plöhn, Hans Arnold: 1970 8 239-240, 1972 12 356
Pöhls, Heinrich: 1970 8 225-228
Prange, Werner: 1981 4/5 109-112
Prange, Wolfgang: 1976 3 99-100
Proll, Jürgen: 1971 5 149-150
Puls, Dierk: 1963 3 58-59, 1963 11 338-339, 1963 12 375-376, 1969 8/9 295-298, 1975 7/8 227-228, 1976 1 16-19, 1976 3 98-99
Pust, Dieter: 1972 2 33-36, 1984 9/10 307-311
Raabe, Ernst-Wilhelm: 1977 7/8 209-211
Raabe, Hildegard: 1985 11/12 341-342
Radunz, Karl: 1963 8 244
Rantzau, Heino v.: 1981 1 33-35, 1982 10 359-360
Redlefsen, Ellen: 1969 8/9 258-265
Rehder, Johannes: 1967 2 49-51
Reiche, A.: 1976 9/10 281-282
Richert, Harald: 1971 5 149, 1975 1 9-13, 1978 3 43-45, 1984 6/7 228-229
Riecken, Hans: 1964 10 339-341
Riedel, Wolfgang: 1980 7 229, 1982 2/3 105, 1982 6/7 259
Rönnpag, Otto: 1973 8/9 218-222, 1973 8/9 218-222
Röpke, Georg-Wilhelm: 1971 2 57
Rühmann, Detlev: 1967 2 47-49
Rumohr, Henning v.: 1967 1 3-6
Rundeshagen, Ernst: 1972 7 203-204
Schärf, Ernst: 1963 4 117
Schinz, Horst: 1968 7 186-187, 1969 5 157
Schlee, Ernst: 1974 9/10 252-256
Schlottmann, Peter: 1985 5 137-156
Schmidt, Hermann: 1968 5 133, 1968 5 149, 1968 11 337
Schmidt, Joachim: 1971 3 73-75
Schmidt, Werner: 1984 12 410-412
Schnepel, Wiard: 1965 2 38-40, 1968 1 10-13,

- 1970 1 24-25
Schoubye, Sigurd: 1976 2 48-55
Schröder, Hans Eggert: 1978 9 217-226
Schroeter, Willy: 1980 5 142
Schütt, Hans-Friedrich: 1969 8/9 271-273
Schüz, Ernst: 1981 10 320
Schulte-Wülwer, Ulrich: 1981 1 3-13
Schultze-Hasselmann, Else: 1983 6 150-159
Schwabedissen, Hermann: 1982 5 153-158, 1984 3/4 73-83, 1984 3/4 368-371
Schwabe, G. Helmut: 1982 9 289-295
Seestern-Pauly, Werner: 1965 5 157, 1981 3 73-80, 1981 12 398-399, 1982 4 133-134
Seifert, Hans: 1975 3 76-78, 1984 5 179-182, 1984 5 183-184
Sörnsen, Friedel: 1964 7 228
Spanjer, Geerd: 1964 8 261-262, 1965 8 225-226, 1965 12 386, 1966 8 251, 1966 12 392-393, 1967 3 91, 1967 4 121-122, 1967 9 280, 1968 3 75, 1969 1 14-15, 1969 5 132-133, 1969 5 145-146, 1969 10 334, 1970 3 86-87, 1970 4 122, 1970 6 180-181, 1971 3 80-82, 1971 5 141-143, 1973 1 12-14, 1973 11 307, 1974 7 190-191, 1975 11 304, 1976 9/10 280-281, 1977 6 208
Staack, Hans: 1972 8 216-217, 1972 8 224-232, 1972 9/10 281-287, 1973 1 16-22, 1973 2 52-58, 1973 7 200-204, 1973 12 327-331
Stich, Erich: 1982 6/7 259
Stier, Wilhelm: 1973 12 337-338
Still, Nicoline: 1968 8 241-245, 1968 9 279-283, 1968 10 312-315, 1968 11 343-345, 1968 12 376-377, 1968 12 379, 1970 9 285
Stölten, Hermann: 1963 3 86, 1967 11 347-348
Stolberg, Elisabeth Gräfin zu: 1964 7 226-227, 1973 8/9 230-232
Struve, Karl Wilhelm: 1971 5 140, 1963 5 121-123, 1975 1 1-2, 1977 4/5 159-167, 1978 12 380-383, 1979 5 81-82, 1979 12 341-342, 1980 10 293-297, 1980 10 366
S.-Beer, Franz: 1983 10/11 269-280
Tessin, Georg: 1980 9 282-285
Thomsen, Fritz: 1969 8/9 301-306
Thomsen, Johannes: 1965 12 381
Tidow, Klaus: 1981 4/5 112-114
Tiemann, Nickels: 1968 11 335-337
Trautwein, Martha: 1968 7 187, 1968 8 237-239
Tschentscher, Horst: 1971 11 315-316, 1973 2 33-40
Tumforde, Helmut: 1963 11 366
Vaagt, Gerd: 1968 4 117, 1977 11 297-299, 1980 11/12 374-376, 1983 2 29-30, 1984 9/10 304-306
Vollstedt, Hermann: 1968 11 342-343
Volquardsen, Johan Redlef: 1970 6 181-182
Weber, Heinrich E.: 1983 1 3-7
Weckmann-Wittenburg, P.F.: 1963 6 180-181, 1963 8 242
Wedemeyer, Manfred: 1966 1 29, 1967 2 34-39, 1974 3 75-76, 1977 9/10 283-288, 1977 9/10 293-295, 1978 9 237-238, 1979 5 83-86, 1979 11 286-290, 1981 1 32-33, 1981 10 302-304, 1982 8 287-288, 1982 9 306-309, 1982 11/12 429-430, 1983 10/11 313-316, 1985 1/2 24-27
Weidner, Herbert: 1969 10 313-320
Weimann, Horst: 1976 6 194-195
Wergin, Joachim: 1980 4 85-88, 1981 10 318-319, 1982 9 310
Wiepert, Peter: 1966 12 393-395, 1971 1 27-28, 1976 11 288-291
Wiepking, Henny: 1964 10 342-343
Willers, Georg: 1966 7 204-205
Willmann, Rainer: 1980 3 68-70
Witt, Reimer: 1976 2 29-41, 1982 1 2-6, 1983 4/5 143-144
Wohlenberg, Erich: 1972 9/10 276-277
Wolf, Wilhelm: 1963 4 89
Wrage, Klaus: 1969 6 161-165
Wree, Lorenz Peter: 1969 8/9 247-254, 1972 3 65-71
Zeis, Friedrich: 1972 8 212-215, 1973 5 143-147, 1974 8 217-218, 1975 6 167-169, 1975 12 325-326, 1981 9 261-264
Zubek, Paul: 1975 3 57-65, 1979 11 281-285

3. Geschichte

3.1 Allgemeines

- Berg**, Matthäus: 1964 9 277-285
Laage, Georg: 1979 8/9 201-207

- Stolberg**, Elisabeth Gräfin zu: 1973 8/9 230-232
Wergin, Joachim: 1982 5 170-171

3.2 Vor- und Frühgeschichte (bis 1000)

- Ahrens, Claus:** 1967 10 298-300
Andersen, Hellmuth: 1975 4/5 113-119, 1976 4/5 159
Arnold, Volker: 1974 4 87-93, 1975 4/5 87-90, 1976 4/5 165-167
Articus, Rüdiger: 1979 11 303-306, 1980 10 367-368, 1984 5 142-149
Averdieck, F., Helmuth, Willkomm: 1971 1 1-5
Bendfeldt, Erwin: 1963 12 402
Björn, A., Hingst, H.: 1973 4 107-110
Böhme, Harry: 1973 2 49-51
Bötel, Ernst Walter: 1976 4/5 168
Bokelmann, Klaus: 1973 4 110-116, 1974 4 81-84, 1975 4 85-86, 1980 10 320-330
Bokelmann, K., Hoika, J.: 1975 4/5 138-142
Carsten, Rehder Heinz: 1966 11 361-364, 1968 4 89-97, 1968 9 265-269
Clausen, Otto: 1973 8/9 255-257
Claussen, Minna: 1965 12 393-396
Cordes, August: 1965 8 243-245, 1966 1 27
Detlefsen, Nicolaus: 1972 4 119, 1975 9/10 229-234
Dieck, Alfred: 1965 5 137-141, 1965 6 172-175, 1965 7 201-204
Dohrendorf, Erhard: 1964 9 294-296, 1965 5 142-174, 1965 11 349-359, 1966 8 237-238, 1967 7 200-202
Dreckmann, Hans: 1966 3 87-88
Erdmann, Wolfgang: 1982 6/7 188-200, 1982 6/7 201-205
Fehring, Günter P.: 1981 9 249-261
Friese, Franz: 1970 1 1-3, 1970 2 35-38, 1970 12 357-360, 1971 2 33-35, 1972 1 28-29, 1972 4 97-102, 1972 6 161-163, 1972 12 342, 1973 1 15, 1973 6 165-166
Gabriel, Ingo: 1976 4/5 141-148, 1977 4/5 122-131, 1978 12 365-379
Gebühr, Michael: 1976 11 296-303, 1977 4/5 117-122, 1978 12 321-326, 1981 2 37-38
Goldbeck-Löwe, Hans-Adolf: 1968 8 231
Heiligendorff, Wolfgang: 1973 4 133-135, 1975 1 23, 1975 12 320-322, 1976 4/5 167-168
Henkel, Katharina: 1963 9 283
Hingst, Hans: 1970 6 161-171, 1973 4 93-98, 1973 4 126-133, 1975 4/5 107-110, 1976 4/5 117-122, 1977 4/5 101-106, 1984 5 137-141
Hingst, Helmut: 1974 4 100-105
Hoika, Jürgen: 1974 4 115-117, 1975 4/5 104-107, 1976 4/5 125-132, 1977 4/5 171-179
Hucke, Karl: 1972 4 102-104, 1973 4 118-120, 1974 7 188
Jacobsen, Janne: 1972 1 27
Jockisch, Hans: 1965 9 298-302, 1965 12 396-398
Kardel, Harboe: 1966 2 61, 1980 4 116
Kossack, Georg: 1974 4 109-113
Kramer, Willi: 1980 10 330-333, 1980 10 333-336
Kühl, Ingrid: 1967 1 7-11, 1981 8 215-227
Kühl, Joachim: 1976 4/5 113-116, 1977 4/5 135-140, 1978 12 326-330, 1980 10 310-318, 1980 10 355-357
Langenheim, Kurt: 1971 8 223-229
Laur, Wolfgang: 1972 3 92
Lieske, Müller-Wille, Schäfer: 1976 4/5 133-140
Loewe, Gudrun: 1980 3 75-76, 1984 1/2 53-55
Lund, Klaus: 1969 8/9 255-258
Matzen, Hermann: 1974 9/10 241-246, 1974 9/10 267
Mende, Rolf: 1971 10 278-280
Metzger-Krahe', Frauke: 1977 1 18-22
Möller, Claus: 1974 3 59-63
Müller, Gerhard: 1966 9 263-269
Nawrocki, Paul: 1983 12 337-342
Niebergall, Walter: 1974 11 293-294
Packschies, Michael: 1984 1/2 7-20
Paulsen, Harm: 1974 4 84-87, 1975 4/5 90-98, 1976 4/5 108-113
Picard, Karl: 1966 9 258-262
Raddatz, Magdalene: 1971 1 18-23
Reichstein, Hans: 1975 4/5 99-104, 1978 1/2 8-9
Reichstein, Joachim: 1975 4/5 119-127, 1977 4/5 167-171, 1978 12 389-397
Schäfer, Gottfried: 1964 9 292-294, 1965 8 232-235, 1965 9 305, 1975 4/5 110-112, 1975 4/5 134-137, 1976 4/5 122-124, 1977 4/5 107-109, 1978 7 186-188, 1978 12 331-334, 1980 10 343-350, 1980 10 351-355, 1980 10 337-343
Schmidt, Hermann: 1965 8 253
Schmitz, Peter-Christian: 1975 4/5 147-148
Schneider, Renate: 1977 4/5 109-113
Schröder, Ludolf: 1979 8/9 200-201
Schwabedissen, H., Schmidt, B.: 1983 1 12-25
Schwerin v. Krosigk, H. Gräfin: 1977 4/5 131-135
Sommer, Günter: 1977 4/5 179
Steenbock, Jonny: 1966 3 93
Stephan, Jürgen: 1973 11 309-310
Struve, Karl W.: 1967 2 58-60, 1971 3 65-73, 1972 9/10 268-269, 1974 4 93-100, 1974 4 119-120, 1976 4/5 101-107, 1978 12 335-337, 1978 12 380-383

Taubert, Edwin: 1970 3 67-74
Tromnau, Gernot: 1969 12 397-398, 1970 10 314-316, 1971 7 189-190, 1975 4/5 146-147, 1975 9/10 263-269, 1976 1 25
Vehling, Ernst: 1973 4 121-126, 1974 4 105-109, 1977 4/5 113-117
Weigel, Karl Heinrich: 1972 11 324, 1973 6 178-179, 1974 1 22, 1974 2 49, 1978 1/2 31-32, 1978 4/5 135-138
Wloka, Georg: 1969 4 118-120
Wunschik, Alfons †: 1970 1 15-18
Zech, Hans: 1979 12 332-337, 1985 3/4 121-130

3.3 Mittelalter (bis 1500)

Agerbaek, Kirsten: 1978 1/2 9-12
Andersen, Hellmuth: 1976 4/5 159, 1978 12 338-342
Aust, Alfred: 1974 5 121-130
Böhme, Harry: 1972 11 311-315
Boigs, Lotte: 1969 3 65-71, 1969 4 98-104
Burmester, Ingeborg: 1970 1 9-14
Busch, Andreas: 1963 6 171-178, 1963 6 178-179, 1964 3 74-78, 1971 6 153-160
Erdmann, Wolfgang: 1978 12 343-349, 1982 6/7 220-232
Erdmann, W., Nielsen, P.: 1982 6/7 233-245
Ericsson, Ingolf: 1977 4/5 140-144
Fehring, Günter P.: 1976 4/5 148-165, 1978 12 357-364, 1980 10 358-365
Fink, Troels: 1975 2 30-35, 1977 3 80-87
Frahm, Walter: 1963 8 218-222
Freytag, Erwin: 1967 10 300-307
Gabriel, Ingo: 1977 4/5 122-131
Gläser, Manfred: 1982 6/7 205-214, 1982 6/7 215-220
Hamann, Hark: 1982 11/12 413-419
Hamkens, Freerk Hays: 1975 6 170-171
Hartmann, Peter: 1969 12 398, 1972 12 339-340
Hingst, Hans: 1973 4 93-98
Kieckbusch, Hans: 1966 1 11-12
Kinder, Christian: 1969 1 1-5
Kühl, Joachim: 1977 4/5 135-140, 1984 3/4 83-94
Kühn, Hans Joachim: 1978 12 383-386
Löffler, Günter: 1977 4/5 155-159
Looft, Karl-Heinz: 1971 9 256-261
Meyer, Diethard: 1978 12 354-356
Meyer, Hans: 1968 5 121-123, 1968 55 123-

126, 1968 5 127-128, 1968 5 129-130
Meyer, Johannes-H.: 1985 1/2 7-14
Meyn, Doris: 1964 10 317-329
Moritz, Waldemar Jury: 1980 4 99-109
Neugebauer, Manfred: 1978 12 350-353
Niebergall, Walter: 1980 8 256
Panten, Albert A.: 1979 4 70-72, 1981 2 39-42
Plöhn, Hans Arnold: 1970 8 239-240, 1973 3 67-70
Pöhls, Heinrich: 1966 3 71
Putzar, R., Reichstein, H.: 1977 4/5 144-154
Schwerin v. Krosigk, H. Gräfin: 1977 4/5 131-135
Staack, Hans: 1973 7 200-204
Steenbock, Jonny: 1964 9 296-298
Steen, Max: 1965 12 373-378
Struve, Karl W.: 1965 11 341-347, 1973 4 98-106, 1973 8/9 209-213, 1977 4/5 159-167
Vogel, Volker: 1976 9/10 249-255
Weigel, Karl Heinrich: 1977 12 351-352
Wurms, Hans: 1983 4/5 132-135

3.4 Neuzeit bis Anfang des 19. Jh.

Achelis, Thomas Otto: 1966 2 33-38
Albrecht, Uwe: 1974 7 189-190
Alnor, Walter: 1966 9 275-281
Aust, Alfred: 1970 10 320-321, 1974 12 300-306, 1975 9/10 251-258
Barabas, I.: 1970 4 123
Beeck-Spersdick, Hans: 1972 7 202-203
Behrends, Karl: 1971 8 232-244
Biehl, Hans-Hinrich: 1965 2 35-38
Brandt, Heinrich: 1972 7 199-201, 1975 1 24-25
Cuveland de, Helga u. Ernst: 1975 1 2-8, 1975 3 69-73
Dauids, Curt: 1964 9 298-299
Detlefsen, Nicolaus: 1972 1 12-16, 1972 8 237-238
Dingedahl, Carl-Heinz: 1972 2 52-55, 1972 3 85-86
Duve, Carl: 1974 2 46-48
Erdmann, Wolfgang: 1982 6/7 252-254
Erichsen, Ernst: 1965 11 360-365
Finke, Günter: 1972 3 86-88
Freytag, Erwin: 1967 11 321-328, 1970 2 46-48, 1974 12 298-299, 1976 9/10 267-271
Grönhoff, Johann: 1973 3 86
Grube, Hedwig: 1971 4 123
Hahn, Klaus-Dieter: 1978 1/2 15-20

Hansen, Hermann: 1974 8 215-217
Hoffmann, Erich: 1980 4 90-98
Hoffmann, Hans: 1969 10 329-331
Jacoby, Gustav: 1965 3 93
Jessen-Klingenberg, Manfred: 1971 4 97-98
Jessen, Hans B.: 1965 11 366-367, 1970 11 353
Jonas, Heinrich: 1971 8 244-246
Kaack, Hans-Georg: 1971 8 206-215
Kahl, Friedrich: 1965 11 365-366
Kardel, Harboe: 1968 2 51-52
Kellmann, Klaus: 1983 3 90-94
Kinder, Christian: 1969 2 37-41
Klüver, Wilhelm: 1972 2 55-56
Knorr, Martin: 1974 3 67-72
Kock, Otto: 1970 5 139-141, 1970 8 236-238, 1975 6 164-166, 1975 11 298-300
Lohmann, Hans: 1963 11 361-363
Lorenzen-Schmidt, Klaus J.: 1975 6 149-154
Meyn, Doris: 1969 5 146-149
Neumann, Otto: 1967 1 24-25, 1967 7 198-199, 1968 1 1-3, 1968 3 85, 1972 7 192-198, 1973 3 87-88, 1973 3 88, 1974 5 141-142, 1975 1 25-26
Petersen, Annie: 1974 1 20-21
Peters, Gustav: 1973 8/9 222-230
Piper, Kurt: 1973 2 48-49, 1974 2 39-43
Plöhn, Hans Arnold: 1973 3 67-70
Pöhls, Heinrich: 1971 11 297-300, 1973 1 1-6, 1975 3 65-68
Puls, Dierk: 1969 8/9 295-298
Pust, Dieter: 1970 2 39-43, 1971 9 249-253, 1972 2 33-36, 1976 2 63-64
Rehders, Walter: 1971 5 129-135
Reichstein, Hans: 1974 4 113-114
Reumann, Klaus-Peter: 1963 7 185-193, 1964 3 65-73
Röpke, Georg-Wilhelm: 1965 1 3-6
Schinzl, Horst: 1973 8/9 214-217
Schmidt, Peter: 1972 9/10 267-268
Schulte-Umberg, Volker: 1974 9/10 256-265
Seebach, C.H.: 1971 2 59
Sieck, Jacob: 1971 1 13-16
Stein, F., Witt, H.: 1974 1 22
Stolberg, Elisabeth Gräfin zu: 1964 4 118
Stolz, Gerd: 1974 5 130-135, 1974 8 202-211
Struckhoff, Gerhard: 1963 9 257-260, 1964 4 135
Südel, Günter: 1972 9/10 264-266
Tafelsky, Otto: 1965 1 6-11, 1970 3 74-80
Tschentscher, Horst: 1971 2 44-46, 1972 7 189-191, 1973 2 33-40
Wedemeyer, Manfred: 1974 3 75-76
Weimann, Horst: 1973 8/9 233-235, 1973 8/9 235-237, 1974 7 180-182, 1974 12 307-309

Wellmann, Eberhard: 1967 9 269-275
Witt, Reimer: 1974 9/10 246-251
Wolgast, Günther: 1968 1 8-10
Wree, Lorenz Peter: 1969 8/9 247-254

3.5 19. Jahrhundert (bis 1920)

Achelis, Thomas Otto: 1964 4 108-110
Aust, Alfred: 1971 5 136-138, 1971 6 168-170
Bianchi, L.: 1966 2 54-58
Bodenhagen, Carl: 1971 3 87-88
Brandt, Hans-Heinz: 1985 10 288-297
Brandt, Heinrich: 1964 4 126-128, 1966 6 181
Brockstedt, Jürgen: 1978 4/5 57-66
Büchner, Siegfried: 1971 12 321-327
Callesen, Gerd: 1975 2 53-54
Claussen, Minna: 1966 8 225-234
Detlefsen, Nicolaus: 1964 6 198, 1978 1/2 30-31, 1978 4/5 80-87
Ehlers, Detlev: 1971 2 36-41
Erichsen, Ernst: 1963 1 18, 1963 5 131-132, 1964 3 78-79, 1964 12 409
Federspill, Sören: 1975 2 40-48
Franz, Werner: 1965 1 1-2, 1965 5 151-152, 1966 4 97-100, 1966 12 377-378, 1967 1 1-3, 1967 2 33-34, 1970 5 144-145
Fürsen, Ernst Joachim: 1978 6 154-159
Grönhoff, Johann: 1975 11 302-303
Hahn, Wilhelm: 1970 5 149-150
Hansen, Hermann: 1972 2 61-62
Harms, Wilhelm: 1971 10 289-290
Henning, Heinrich: 1971 12 328-329, 1972 6 168-170
Jacobsen, Ernst: 1975 12 313
Jessen, Hans B.: 1966 12 386-387
Jürgensen, Kurt: 1973 1 7-10
Kardel, Harboe: 1964 4 105-107, 1970 2 33-34, 1974 1 23-24
Klatt, Helgo: 1969 5 129-132
Meinhold, Peter: 1968 10 289-295
Meyer, Johannes-H.: 1983 7/8 243, 1985 1/2 22-24, 1985 1/2 85
Müller, Karl: 1964 6 182-184, 1964 12 385-386
Piper, Kurt: 1968 4 107-109
Puls, Dierk: 1964 1 1-2, 1974 2 31-37
Pust, Dieter: 1969 8/9 273-278, 1972 6 153-160, 1973 11 296-299
Radunz, Karl: 1964 4 110-111
Rehders, Walter: 1972 3 71-76
Reiche, A.: 1976 9/10 281-282
Schinzl, Horst: 1964 3 102, 1965 12 401-402
Sievers, Kai Detlev: 1975 12 309-313

Steen, Max: 1964 1 3-7
 Stokes, Lawrence D.: 1979 8/9 231-240
 Stolz, Gerd: 1978 1/2 1-7
 Struckhoff, Gerhard: 1964 7 201-213, 1965 4 100-105, 1967 6 161-166
 Studnitz, Gotthilft v.: 1970 7 219
 Tschentscher, Horst: 1971 11 315-316
 Vaagt, Gerd: 1964 12 381-385, 1966 7 209-214, 1967 10 289-294, 1976 2 56-58, 1980 11/12 374-376, 1984 9/10 304-306
 Weimann, Horst: 1971 2 47-49, 1972 4 114-116, 1974 1 17-20
 Zimmermann, Hansjörg: 1975 9/10 269-276, 1975 12 314-320, 1976 6 169-176, 1977 7/8 237-243

3.6 20. Jahrhundert

Beier, Gerhard: 1977 3 58-63
 Christen, Adolf: 1976 12 323-328
 Claussen, Hans: 1966 9 308-312, 1966 10 335-336
 Franz, Werner: 1967 7 205
 Hoch, Gerhard: 1985 3/4 131-135
 Hopp, Peter: 1976 2 41-48, 1976 6 182-184
 Kardel, Harboe: 1976 6 180-181
 Koch, Friederike Christiane: 1973 5 157
 Meyer, Johannes-H.: 1983 7/8 243
 Schinzel, Horst: 1970 9 281-283, 1970 10 316-318
 Struckhoff, Gerhard: 1967 7 190-197
 Tafelsky, Otto: 1967 9 283-284
 Vaagt, Gerd: 1983 4/5 119-126, 1983 10/11 292-299
 Wedemeyer, Manfred: 1983 1 9-12
 Zimmermann, Hansjörg: 1978 1/2 20-26, 1978 4/5 88-98, 1979 11 290-295

3.7 *Wappen, Siegel, Fahnen, Quellen, Maße, Gewichte, Münzen, Medaillen, Notgeld*

Achelis, Thomas Otto: 1965 2 56-57
 Beeck, Hans: 1966 3 93
 Brandt, Heinrich: 1964 4 126-128, 1966 1 9-10
 Cuveland de, Helga: 1984 8 236-243
 Detlefsen, Nicolaus: 1964 11 376
 Ehlers, Detlev: 1967 8 250-255
 Gläser, M., Münchow, M.: 1983 6 145-149
 Hamann, Walter: 1966 8 253
 Hamkens, Freerk Haye: 1968 5 146-147
 Hase, Walter: 1984 3/4 131-132
 Hoffmann, Gottfried Ernst: 1972 8 209-212
 Hucke, Karl: 1970 10 319
 Jessen, Hans B.: 1970 3 81-83
 Kramer, Karl-S.: 1968 9 257-262
 Kuhlmann, Erich: 1968 11 349
 Meyer, Hans: 1968 5 126-127, 1968 5 127-128, 1980 3 70-71
 Meyer, Johannes-H.: 1980 6 190-191
 Neumann, Otto: 1967 3 69-71, 1969 2 48-50, 1973 1 10-11
 Piper, Kurt: 1972 2 60-61
 Pressest. d. Nordelb.ev.Kirche: 1980 3 74-75
 Seestern-Pauly, Werner: 1981 3 81-91
 Tschentscher, Horst: 1972 7 189-191
 Waschinski, Emil: 1963 3 61-64, 1963 11 348-351, 1965 4 111-114, 1966 1 4-9, 1967 8 224-228, 1969 1 11
 Wergin, Joachim: 1980 1/2 38-39, 1980 9 287-288, 1981 12 399-400
 Zeis, Friedrich: 1973 5 143-147
 Zubek, Paul: 1977 3 71-80

4. Wirtschaft, Soziales, Verkehr, Statistik

4.1 Gesamtdarstellungen

Fehring, Günter P.: 1978 12 357-364
 Hennings, Lars: 1975 9/10 236-245
 Piper, Kurt: 1968 9 284
 Rieckhoff, Heinrich: 1971 4 113-115
 Schümann, Hans: 1966 9 282-285
 Stölten, Hermann: 1970 11 334-338, 1970 12 374-378

4.2 Wirtschaft, Handwerk, Industrie

Blanck, Heinrich: 1980 6 189
 Böhme, Harry: 1976 2 64-66
 Brockstedt, Jürgen: 1978 4/5 57-66
 Damm, Herwig: 1972 1 19-21, 1972 2 41-44
 Diestelhorst, Friedrich: 1967 12 377-378
 Dingedahl, Carl-Heinz: 1971 5 144-148, 1972 8 217-223

Erdmann, Wolfgang: 1978 12 343-349, 1982 6/7 188-200
Fehring, Günter P.: 1982 6/7 181-188
Gehrmann, Rolf: 1984 3/4 111-118
Grimm, Karl-Heinz: 1973 7 205-206, 1976 1 8-12, 1978 3 37-42
Gripp, Ernst: 1965 7 222-223
Hagel, Jürgen: 1963 7 193-197
Hahn, Wilhelm: 1963 10 317-318, 1967 3 65-69, 1968 2 45-46, 1968 8 225-228, 1969 3 84-85, 1969 6 177-178, 1969 10 339, 1971 8 229-231, 1972 7 186-188, 1976 1 5-7, 1977 9/10 296, 1978 4/5 138-140
Hansen, Hermann: 1972 9/10 288-290
Hennings von, Burkhard: 1985 6/7 206-214
Jessel, Hubertus: 1965 7 223
Kaestner, Walter: 1971 1 26-27
Kahl, Friedrich: 1971 11 314
Kardel, Harboe: 1979 10 272-273
Köhn, Gerhard: 1970 7 209-213
Kruse, Karl Bernhard: 1982 6/7 246-251
Lange, Wolfgang: 1983 2 35-41
Langmaack, Bernd: 1982 10 334-342
Lötje, J., Ehlers, D.: 1965 6 189-190
Lorenzen-Schmidt, Klaus-J.: 1980 9 277-282
Minkmar, Robert: 1984 9/10 317-322
Nernheim, Klaus: 1965 9 264-270
Neumann, Otto: 1967 1 24-25, 1967 7 211, 1968 8 252-253, 1969 1 27, 1969 5 157-158, 1969 6 174-177, 1969 7 205, 1969 11 371-372, 1971 1 16-17, 1971 2 52-54, 1971 3 88-89, 1972 7 205, 1978 6 149-151, 1979 4 76-78
Nissen, Nis R.: 1981 4/5 116-118
Panten, Albert A.: 1980 4 116
Peters, Gustav: 1973 8/9 222-230
Piper, Kurt: 1965 8 231, 1966 10 338-339, 1969 12 405
Podloucky, Richard: 1975 7/8 181-190
Prange, Werner: 1982 9 296-302
Putzar, R., Reichstein, H.: 1977 4/5 144-154
Raggan, Hans: 1979 12 330-332
Richert, Harald: 1980 1/2 9-14
Rottgardt, Hans-Heinrich: 1970 5 129-133
Sachse, Ekkehard: 1982 1 32
Schinz, Horst: 1963 10 323-324, 1964 4 119-120, 1965 5 157, 1968 5 147, 1970 10 322
Schönfeld, Hans Georg: 1979 4 68-70
Sorgenfrei, Franz: 1969 3 88-89
Stölten, Hermann: 1963 5 133
Stuhr, Kurt: 1964 11 367-371
Tafelsky, Otto: 1970 3 74-80, 1970 4 109-111, 1970 5 134-136, 1970 6 189
Tschentscher, Horst: 1972 7 189-191
Vaagt, Gerd: 1979 7 157-162, 1980 1/2 2-8

Vietheer, Heinz: 1965 3 65-72, 1965 6 188
Weimann, Horst: 1970 9 273-278
Wiebe, Dietrich: 1979 3 31-38, 1983 7/8 257-268, 1985 8/9 265-273
Wiepert, Peter: 1965 6 176-179, 1970 7 213-216
Willer, Johannes: 1979 3 25-30
Zimmermann, Hansjörg: 1978 4/5 88-98

4.3 Bauwirtschaft und Wohnungswesen

Andresen, Hans-Günther: 1980 1/2 19-30
Braun, Axel: 1983 7/8 203-213
Fehring, Günter P.: 1984 12 392-401
Garleff, Johann: 1968 7 188-194
Hennings, Lars: 1975 9/10 236-245

4.4 Fischerei und Seefahrt

Fehring, Günter P.: 1982 6/7 181-188
Franz, Werner: 1971 10 280-281
Grimm, Karl-Heinz: 1975 9/10 276-277
Ladewig, W.: 1976 6 195
May, Rudolf: 1976 2 69-70
Neumann, Otto: 1969 12 405, 1973 3 88
Piper, Kurt: 1965 1 29, 1965 9 305, 1969 6 179, 1973 2 48-49
Roeloffs, Brar C.: 1983 7/8 237-242
Wiepert, Peter: 1964 6 176-181, 1964 6 197, 1976 3 95-98

4.5 Geldwesen

Christen, Adolf: 1976 12 323-328
Ehlers, Detlev: 1963 10 327-328
Erichsen, Ernst: 1963 1 18
Kieckbusch, Hans: 1964 1 19-22
Kleyser, Friedrich: 1965 3 90
Knorr, Martin: 1974 3 67-72, 1974 7 169-175
Neumann, Otto: 1971 1 16-17, 1971 3 88-89, 1979 7 162-177
Piper, Kurt: 1967 7 213
Schinz, Horst: 1965 5 157
Seestern-Pauly, Werner: 1983 2 31-34
Steenbock, Jonny: 1967 5 141-144
Thomsen, Thomas: 1980 8 258-259
Vaagt, Gerd: 1969 8/9 233-239
Zimmermann, Hansjörg: 1980 7 197-203

4.6 Verkehr

Apelt, Ernst-Erich: 1984 8 244-246
Bodenstein, Eckhard: 1980 11/12 417-427
Davids, Curt: 1966 11 367-368
Dehning, Ernst: 1965 1 12-13
Detlefsen, Nicolaus: 1969 2 51-53, 1978 4/5 107-111
Diestelhorst, Friedrich: 1963 10 314-317, 1964 2 57-58, 1966 9 271-274
Dingedahl, Carl Heinz: 1979 10 259-260, 1970 8 252
Dwars, Friedrich W.: 1970 10 289-294
Franz, Werner: 1969 10 331-332
Fürsen, Ernst Joachim: 1980 4 117
Hansen, Hermann: 1974 3 77-78
Heinrich, Dirk: 1978 8 193-208
Heintze, Ulrich: 1982 8 270-279
Henkel, Katharina: 1963 12 402
Hingst, Hans: 1978 12 386-389
Jensen, Jürgen: 1978 4/5 99-106
Jessen, Hans B.: 1973 6 181
Kardel, Harboe: 1972 7 204
Kieckbusch, Hans: 1975 1 18-21
Klauke, Fritz: 1977 11 301-310
Koch, Friederike Christiane: 1974 8 214-215
Meyn, Doris: 1975 11 289-296
Neelsen, Hans: 1973 12 323-326
Neumann, Otto: 1969 2 58-59, 1979 6 153
Nowel, Günter: 1970 4 97-104
Panten, Albert A.: 1980 4 116
Petersen, Johannes: 1983 3 82-90
Piper, Kurt: 1972 2 60-61, 1972 11 322-323, 1975 9/10 278, 1976 2 68-69
Priebs, Axel: 1984 6/7 217-225
Raabe, Ernst-Wilhelm: 1980 5 130-135
Rauschelbach, Burghard: 1982 5 158-166
Roeloffs, Brar C.: 1983 7/8 237-242

Rohweder, Hellmut: 1966 4 103-110, 1966 6 161-168
Schinzel, Horst: 1967 6 182, 1971 7 201
Schmidt, Hermann: 1967 11 337-339, 1973 3 88
Seebacher, Hedwig: 1974 8 193-199, 1974 11 283-288, 1975 1 13-18
Sieck, Jacob: 1974 1 22-23
Sorgenfrei, Franz: 1968 4 116
Spanjer, Geerd: 1965 10 339
Steenbock, Jonny: 1968 7 198-201
Stewig, Reinhard: 1964 5 138-147, 1966 11 348-354, 1969 7 226-229
Stier, Wilhelm: 1963 9 283
Töwe, Jens: 1970 8 232-236
Wedemeyer, Manfred: 1977 7/8 231-237
Weigand, Karl: 1969 8/9 240-247
Wunschik, Alfons †: 1970 1 15-18
Zimmermann, Hansjörg: 1971 8 216-223

4.7 Soziales, Arbeitsschutz, Gewerkschaften

Funck, Hans: 1966 1 18-20
Kardel, Harboe: 1969 2 50-51
Neumann, Otto: 1978 3 52
Weimann, Horst: 1976 6 194-195
Zimmermann, Hansjörg: 1979 11 290-295

4.8 Versicherungswesen, Brandschutz

Gehrcke, Carl: 1967 3 71-75, 1967 4 106-110
Möller, Kurt: 1984 1/2 71
Sievers, Kai Detlev: 1964 7 215-218
Zacchi, Uwe: 1982 11/12 430

5. Land- und Forstwirtschaft

5.1 Landwirtschaft

Andresen, Hans-Günther: 1984 1/2 37-53
Anger, Siegfried: 1982 10 342-351, 1984 9/10 296-302
Bederke, Arno: 1980 7 214-222
Behrends, Karl: 1971 8 232-244

Christen, Adolf: 1964 9 302-306
Clasen, Armin: 1966 5 144-149
Clausen, Otto: 1979 12 342-343
Damm, Herwig: 1967 4 120-121
Davids, Georg: 1985 5 160-176
Frahm, Walter: 1968 9 278-279
Franz, Werner: 1971 5 138-139

- Fuhrmann, Hans:** 1984 5 150-156
Funck, Hans †: 1968 5 137-141
Gripp, Karl: 1973 5 156-157
Grönhoff, Johann: 1963 2 53
Jonas, Heinrich: 1971 8 244-246
Kardel, Harboe: 1967 2 54-55, 1979 10 272-273
Kaske, Gerd: 1968 7 204-205
Kehn, Wolfgang: 1984 1/2 27-37
Kinder, Christian: 1969 1 1-5, 1969 2 37-41
Langenheim, Kurt: 1981 11 370-371
Langmaack, Bernd: 1982 10 334-342
Löffler, Günter: 1978 9 227-233
Looft, Karl-Heinz: 1971 9 256-261
Lorenzen-Schmidt, Klaus J.: 1975 6 149-154, 1976 3 81-87, 1976 6 187-191
Lorenzen, Hans: 1965 9 291-294
Lühning, Arnold: 1965 1 29
Lux, Hans: 1964 5 155-163
Meyn, Doris: 1969 5 146-149
Neumann, Otto: 1966 12 385-386, 1968 8 250, 1968 12 379
Nickel, Jürgen: 1985 1/2 45-48
Nissen, Nis R.: 1983 7/8 223-224
Pöhls, Heinrich: 1973 1 1-6, 1975 3 65-68
Prelle, Erhard: 1973 8/9 242-248
Puls, Dierk: 1981 6/7 206-208, 1982 5 173, 1982 8 286-287, 1983 3 95-98, 1983 12 353-355, 1985 8/9 274-278
Raabe, E.-W., Grosch, K.: 1972 9/10 261-263
Rasch, Max: 1963 3 81-85
Reumann, Klaus-Peter: 1963 7 185-193
Schreyer, Alf: 1968 1 3-7
Sieck, Jacob: 1971 1 13-16
Sorgenfrei, Franz: 1969 3 88-89
Spanjer, Geerd: 1973 6 180-181
Steenbock, Jonny: 1966 9 289-295
Stein, F., Witt, H.: 1974 1 22
Stolberg, Elisabeth Gräfin zu: 1965 2 40-41, 1965 7 205-206, 1967 4 116-119
Stoppel, Hermann: 1973 8/9 248-253
Südel, Günter: 1972 9/10 264-266
Tafelsky, Otto: 1964 6 184-190, 1966 6 171-177
Vollbehr, Walter: 1967 8 245-248
Weimann, Horst: 1972 4 114-116, 1974 12 307-309
Wiepert, Peter: 1968 3 61-65
Willer, Johannes: 1976 3 88-95, 1979 3 25-30

5.2 Forstwirtschaft, Jagd

- Behrends, Ernst:** 1964 7 229
Brechtel, Horst Michael: 1984 11 338-343
Hase, Walter: 1979 5 101-104, 1984 1/2 23-27, 1985 10 297-303
Hucke, Karl: 1973 11 304-307
Jessen, Hans: 1978 1/2 29-30, 1980 8 246-249
Neumann, Otto: 1968 11 345, 1971 12 341
Raabe, Ernst-Wilhelm: 1964 3 80-86, 1979 6 127-132
Rundeshagen, Ernst: 1972 7 203-204
Weimann, Horst: 1978 9 234-236
Westermann-Lammers, Caren: 1985 11/12 343-358
Ziemus, Holger: 1982 1 16-18

6. Recht, Verfassung, Verwaltung, Politik, Verbände

6.1 Rechtsquellen und Rechtsgeschichte

- Anger, Siegfried:** 1966 4 124-125, 1967 1 12-15, 1967 8 234-238, 1967 9 275-279, 1968 2 33-36, 1970 7 200-202, 1972 9/10 244-248, 1982 10 342-351
Brandt, Heinrich: 1975 3 80
Claussen, Minna: 1965 9 304
Detlefsen, Nicolaus: 1964 6 198
Diestelhorst, Friedrich: 1966 7 221-222
Erichsen, Ernst: 1964 3 78-79
Franz, Werner: 1966 12 377-378
Fürsen, Ernst Joachim: 1979 6 154-155
Funck, Hans: 1963 8 231-234
Homfeldt, Paul: 1970 10 319-320
Kaack, Hans-Georg: 1971 8 206-215
Kaestner, Walter: 1971 1 12-13
Kardel, Harboe: 1968 2 46-48, 1968 2 51-52
Kinder, Christian: 1972 5 148-149
Lohmann, Hans: 1963 11 361-363

Neumann, Otto: 1966 10 340, 1967 1 27, 1967 2 43, 1967 6 181-182, 1968 8 250, 1971 10 292, 1972 6 178-179, 1978 9 238-239
Panten, Albert A.: 1976 1 24-25, 1979 4 70-72
Piper, Kurt: 1967 2 44-46
Plöhn, Hans Arnold: 1985 5 176-178
Reichstein, Joachim: 1982 2/3 80-91
Richert, Harald: 1978 3 43-45, 1982 10 327-329
Steenbock, Jonny: 1964 11 376
Stier, Wilhelm: 1964 11 349-351
Treichel, Fritz: 1972 12 355
Volquardsen, Johan Redlef: 1963 7 197-199, 1964 3 94-97, 1966 6 177-180
Wedemeyer, Manfred: 1981 6/7 200-202
Weimann, Horst: 1974 1 17-20, 1980 6 186-187
Wiepert, Peter: 1979 8/9 219

6.2 *Geltendes Recht, Rechtsprechung*

Jensen, Uwe: 1974 1 2-6, 1975 7/8 177-180
Neumann, Otto: 1972 1 28
Plöhn, Hans Arnold: 1973 1 28
Treichel, Fritz: 1973 12 331-332
Weimann, Horst: 1971 2 47-49
Wiepert, Peter: 1976 11 288-291
Zimmermann, Hansjörg: 1973 7 204-205

6.3 *Verfassung und Verwaltung*

Achelis, Thomas Otto: 1966 2 33-38
Alnor, Walter: 1966 9 275-281
Beeck, Hans: 1967 8 248-249
Claussen, Hans: 1968 10 299-300
Detlefsen, Nicolaus: 1978 1/2 30-31
Dingedahl, Carl Heinz: 1975 9/10 258-263, 1975 11 300-302, 1977 2 51-55, 1977 6 202-207
Dreckmann, Hans: 1967 10 295-296
Fink, Troels: 1977 3 80-87
Franz, Werner: 1964 7 213-214, 1966 12 377-378, 1967 7 205, 1967 10 296-298, 1968 7 185-186, 1969 4 114-116
Gehrmann, Rolf: 1984 3/4 111-118
Grönhoff, Johann: 1973 6 170-172
Hahn, Klaus-Dieter: 1979 3 38-42
Hansen, Hermann: 1974 3 77-78

Kardel, Harboe: 1978 1/2 13-15
Krey, Henry: 1979 10 271
Merckens, Wolfgang: 1973 11 309
Moritz, Waldemar Jury: 1978 7 173-183
Neumann, Otto: 1967 7 198-199, 1969 10 340, 1978 3 52-53
Pust, Dieter: 1970 2 39-43, 1971 9 249-253, 1972 6 153-160, 1973 11 296-299, 1976 2 63-64, 1976 11 291-296, 1984 9/10 307-311
Reumann, Klaus-Peter: 1964 3 65-73
Rühmann, Detlev: 1967 2 47-49
Sachse, Ekkehard: 1982 1 32
Schulte-Umberg, Volker: 1974 9/10 256-265
Sieck, Jacob: 1971 1 13-16, 1974 1 22-23
Tschentscher, Horst: 1971 2 44-46
Vaagt, Gerd: 1980 11/12 374-376
Weimann, Horst: 1973 10 275-281, 1973 10 285, 1974 3 72-75
Witt, Reimer: 1974 9/10 246-251
Wolgast, Günther: 1968 1 8-10
Zimmermann, Hansjörg: 1977 7/8 237-243

6.4 *Minderheiten, Ausländerfragen, Auswanderer*

Biehl, Hans-Hinrich: 1965 2 35-38
Hagel, Jürgen: 1966 2 51-52
Hahn, Klaus-Dieter: 1979 3 38-42
Harck, Ole: 1977 12 335-340
Helbich, Wolfgang: 1983 2 55
Meyer, H., Feddersen, K.S.: 1965 3 89
Sievers, Kai Detlev: 1975 12 309-313
Vaagt, Gerd: 1978 7 184-186, 1979 3 46-47, 1983 4/5 119-126, 1983 10/11 292-299
Weimann, Horst: 1980 6 186-187

6.5 *Politik und Parteien*

Beier, Gerhard: 1977 3 58-63
Boesten, Nikolaus: 1982 4 133
Brandt, Hans-Heinz: 1985 10 288-297
Federspill, Sören: 1975 2 40-48
Fuchs, Hartmut: 1978 8 209-214
Kardel, Harboe: 1970 2 33-34
Schinzl, Horst: 1965 12 401-402
Struckhoff, Gerhard: 1964 7 201-213, 1965 4 100-105
Zimmermann, Hansjörg: 1978 1/2 20-26, 1979 11 290-295

- Anger**, Siegfried: 1968 7 212-213
Aust, Alfred: 1968 4 103-104, 1970 3 83-84, 1970 4 111-114, 1970 5 136-139, 1970 6 171-173, 1971 5 136-138, 1971 6 168-170
Büchner, Siegfried: 1971 12 321-327
Cuveland de, Helga u. Ernst: 1975 1 2-8, 1975 3 69-73
Detlefsen, Nicolaus: 1977 11 310-315, 1978 4/5 80-87
Dingedahl, Carl-Heinz: 1972 2 52-55, 1972 3 85-86
Erichsen, Ernst: 1965 11 360-365
Frercks, Rudolf: 1979 7 177-181

- Friedrichs**, Karl: 1967 8 221-224
Hansen, Hermann: 1972 2 61-62
Harms, Wilhelm: 1971 10 289-290
Heithus, Clemens: 1982 1 6-11
Henning, Heinrich: 1971 12 328-329
Hoch, Gerhard: 1985 3/4 131-135
Jacobsen, Janne: 1968 2 43-44
Meyer, Hans: 1980 8 244-245
Puls, Dierk: 1974 2 31-37
Radunz, Karl: 1964 4 110-111
Reiche, A.: 1976 9/10 281-282
Schinzel, Horst: 1963 3 86, 1964 3 101
Stolz, Gerd: 1974 5 130-135, 1974 8 202-211, 1977 2 29-35, 1977 6 181, 1985 8/9 241-265
Tessin, Georg: 1980 9 282-285
Vaagt, Gerd: 1964 12 381-385

7. Religion und Kirche

7.1 *Glaubens- und Kirchengeschichte*

- Anger**, Siegfried: 1968 8 235-237
Anhalt, Brigitte: 1983 12 343-350, 1984 12 385-391, 1985 11/12 325-330
Aust, Alfred: 1970 10 320-321, 1973 12 313-321, 1970 4 121-130
Barabas, I.: 1970 4 123
Böhme, Harry †: 1978 6 151-154
Brandt, Heinrich: 1967 2 40-43, 1974 1 21-22
Caselitz, Peter: 1984 3/4 95-111
Cuveland de, E. u. H., Sievert, H.: 1974 3 78-79
Fiebig, Lothar: 1971 2 49-52, 1973 5 141-142
Freimark, Peter: 1976 1 1-5
Freytag, Erwin: 1967 10 300-307, 1967 11 321-328, 1970 2 46-48, 1976 1 19-23
Hahn, Wilhelm: 1965 8 252
Harck, Ole: 1977 12 335-340
Hauschild, Wolf-Dieter: 1977 1 9-11
Jacobsen, Janne: 1970 4 124-125
Jonas, Heinrich: 1970 10 302-305, 1970 11 329-333, 1975 11 281-287
Kröger, Heinrich: 1979 10 261-262
Kühn, Helga-Maria: 1977 1 6-8
Laman Trip-Kleinstarink, E.: 1971 4 99

- Meyer**, Hans: 1968 5 121-123, 1968 5 121
Naumann, Horst: 1968 5 148
Neumann, Otto: 1967 9 282-283, 1968 3 85, 1969 1 27-28, 1969 3 91, 1969 6 190, 1970 4 125, 1975 12 325
Petersen, Annie: 1974 1 20-21
Piper, Kurt: 1969 6 179, 1975 9/10 234-236
Rühmann, Detlev: 1965 8 239-241
Schadendorff, Hans: 1964 9 299-302
Schäfer, Gottfried: 1975 4/5 110-112, 1976 4/5 122-124
Schlee, Ernst: 1977 11 300-301
Schmidt-Eppendorf, Peter: 1984 1/2 71-72
Schmidt, Peter: 1969 9 278-282
Schreyer, Alf: 1982 8 280-285
Stier, Wilhelm: 1966 6 189, 1969 2 41
Stölten, H., Dethlefsen, N.: 1970 2 57-58
Timm, Georg: 1977 1 8-9
Wedemeyer, Manfred: 1983 1 9-12
Weimann, Horst: 1968 10 297-299, 1968 11 321-327, 1969 1 6-7, 1969 2 42-44, 1969 3 80-81, 1969 4 117-118, 1969 5 134, 1969 6 172-174, 1969 10 321-323, 1969 11 358-359, 1972 4 114-116, 1973 10 275-281, 1973 10 275-281, 1977 1 5-6, 1980 6 186-187, 1981 8 245-246, 1981 12 398

7.2 Kirchenverordnung und -verwaltung

Aust, Alfred: 1972 1 1-6, 1972 2 36-40
Barfod, Jörn: 1985 10 281-288
Brandt, Heinrich: 1980 11/12 435
Dingedahl, Carl-Heinz: 1972 3 89-90
Drese, V., Heuer, D.: 1981 6/7 202-204
Freytag, Erwin: 1976 9/10 267-271
Göldner, Horst: 1977 1 3-4
Grönhoff, Johann: 1966 10 341-342, 1973 6 170-172
Hauschild, Wolf-Dieter: 1977 1 9-11
Kühn, Helga-Maria: 1977 1 6-8
Lange, Hartmut: 1977 1 11-14
Merckens, Wolfgang: 1973 11 309
Neumann, Otto: 1967 10 317, 1967 11 348
Piper, Kurt: 1970 11 345-347
Pressest. d. Nordelb.ev.Kirche: 1980 3 74-75
Schreyer, Alf: 1967 9 281-282
Schulte-Umberg, Volker: 1974 9/10 256-265
Timm, Georg: 1977 1 8-9
Weimann, Horst: 1972 5 139-140, 1972 7 205, 1972 12 341, 1973 8/9 233-235, 1973 10 284-285, 1974 1 17-20, 1974 3 72-75, 1974 7 180-182, 1975 1 21-23, 1976 1 13-15, 1979 3 43-46, 1979 4 74-76, 1981 9 270-271, 1981 11 364, 1982 6/7 259-260
Weimann, H., Drese, V.: 1978 4/5 130-134, 1980 3 72-74

7.3 Liturgie, Predigten, Bibeln, Gesangbücher

Aerboe, Reinhold: 1973 3 78-80
Arfsten, Reinhard: 1969 6 170-171
Beeck-Spersdick, Hans: 1972 7 202-203
Claussen, Minna: 1970 8 242-244
Ehlers, Detlev: 1982 8 288
Finke, Günter: 1968 2 50
Franzen, Max: 1973 1 26
Freytag, Erwin: 1968 4 115-116, 1974 12 298-299
Grube, Hedwig: 1971 4 115
Holtorf, Paul: 1963 2 25
Koch, Friederike Christiane: 1973 3 83-86, 1974 2 43-45
Koch, Johannes Hugo: 1979 8/9 215-218
Lyhme, Konrad: 1979 5 86-90
Meissner, Bernhard: 1976 11 285-288
Ohm, Hermann: 1963 2 26-30
Petersen, Annie: 1970 9 266-272

Richert, Harald: 1971 5 149
Röpke, Georg-Wilhelm: 1971 2 57
Proll, Jürgen: 1970 9 284, 1971 5 149-150
Schmidt, Peter: 1969 10 337-338
Spanjer, Geerd: 1976 9/10 280-281
Weimann, Horst: 1973 10 284-285, 1982 1 36, 1982 4 136
Wiepert, Peter: 1970 11 351, 1971 1 27-28

7.4 Kirchliche Gebäude, Objekte, Orgeln

Achelis, Thomas Otto: 1965 2 55-56
Anhalt, Brigitte: 1983 12 343-350, 1984 12 385-391, 1985 11/12 325-330
Aust, Alfred: 1973 12 313-321, 1974 5 121-130
Barfod, Jörn: 1982 11/12 367-369, 1985 10 281-288
Bleicken, Otto Hinrich: 1977 9/10 288-293
Böhme, Harry: 1971 10 291-292, 1972 11 311-315
Bredner, Gerhard: 1973 10 281
Caselitz, Peter: 1984 3/4 95-111
Detlefsen, Nicolaus: 1966 11 358-360
Dingedahl, Carl-Heinz: 1971 2 60-61
Freytag, Erwin: 1969 2 44-48
Gercken, Erich: 1970 9 262-265
Gläser, Manfred: 1982 6/7 205-214
Gläser, M., Münchow, M.: 1983 6 145-149
Grimm, Karl-Heinz: 1971 1 8-11
Härd, John Evert: 1974 7 175-177
Hein, Lorenz: 1973 10 261-268
Jonas, Heinrich: 1967 12 365-368, 1971 11 305-306, 1972 1 6-10
Kaestner, Walter: 1982 10 329-332
Kardel, Harboe: 1981 10 312-317
Koch, Friederike Christiane: 1971 10 284
Kramer, Willi: 1985 1/2 1-7
Laur, Wolfgang: 1972 3 92
Meyer, Hans: 1968 5 129-130
Neugebauer, Manfred: 1978 12 350-353
Neumann, Otto: 1968 8 224-225, 1969 12 405, 1970 10 321-322, 1974 5 141-142
Niejahr, Klaus: 1973 10 269-275
Pause, Jochen: 1979 1/2 1-11, 1981 6/7 177-186
Piper, Kurt: 1967 2 63, 1967 7 208-210, 1967 7 211, 1977 6 200-202
Plöhn, Hans Arnold: 1973 1 28
Radtke, Christian: 1974 11 277-280
Richert, Harald: 1984 1/2 64-67

Rumohr, Henning v.: 1967 1 3-6
Saefel, Friedrich: 1970 10 305-309
Schlee, Ernst: 1977 11 300-301
Schreyer, Alf: 1982 8 280-285
Schünemann, Hugo: 1968 12 372-374
Spanjer, Geerd: 1971 9 268

Stolberg, Elisabeth Gräfin zu: 1965 1 28
Weimann, Horst: 1973 8/9 235-237, 1973 10
282-284, 1978 9 234-236, 1981 10 321-322,
1982 5 168
Wiepert, Peter: 1963 1 19
Zöllner, Rudolf: 1969 8/9 265-270

8. Kunst, Theater, Denkmalpflege

8.1 Denkmal- und Kunstpflege

Achelis, Thomas Otto: 1966 1 23-25
Albrecht, D., v. Bassewitz, H.: 1983 10/11
286-292
Andersen, Hellmuth: 1975 4/5 113-119
Aust, Alfred: 1975 9/10 251-258
Bauch, Wolfgang: 1980 10 303-307
Behschnitt, G.: 1969 10 338-339
Beseler, Hartwig: 1982 2/3 75-80
Böhme, Harry: 1971 10 291-292, 1972 11 311-
315
Detlefsen, Nicolaus: 1969 4 107-110, 1971 10
291, 1975 9/10 229-234
Fischer, Manfred F.: 1975 9/10 246-251
Hahn, Klaus-Dieter: 1979 8/9 220-231
Jensen, Uwe: 1974 1 2-6
Jessen, Hans B.: 1964 3 100
Jonas, Heinrich: 1972 1 6-10, 1975 11 281-287
Kardel, Harboe: 1964 4 105-107
Koch, Friederike Christiane: 1972 4 104-107
Radtke, Christian: 1974 11 277-280
Reichstein, Joachim: 1982 2/3 80-91
Schinzel, Horst: 1963 3 86
Seifert, Hans: 1975 3 76-78
Tschentscher, Horst: 1973 2 33-40
Weber, Maria: 1984 3/4 128-130
Wergin, Joachim: 1984 12 402-405

8.2 Museen, Ausstellungen, Sammlungen, Denkmäler

Ahrens, Claus: 1974 4 117-118
Altonaer Museum in Hamburg: 1979 11 309,
1980 8 257-258, 1980 11/12 434-435

Barfod, Jörn: 1978 1/2 27, 1982 11/12 367-369,
1983 10/11 280-286
Bismarck v., R., Behmann, H.: 1976 7/8
203-204
Büchner, Siegfried: 1973 1 27-28
Detlefsen, Nicolaus: 1971 3 76-80, 1972 1 12-
16, 1976 9/10 259-266
Dierks, Margarete: 1981 11 329-332
Dingedahl, Carl-Heinz: 1970 8 252
Dithmarscher Landesmuseum: 1984 6/7
225-226
Döhler, Hans: 1963 6 183
Dohrendorf, Erhard: 1966 4 125
Emeis, Walther: 1964 5 163-167
Fenner, Ch.: 1982 11/12 430-431
Grimm, Karl-Heinz: 1975 9/10 276-277
Heer, Anselm: 1969 7 230
Hensel, Max: 1963 10 313-314
Hoika, Jürgen: 1980 10 298-302
Jensen, Jürgen: 1978 4/5 99-106
Jessen, Hans B.: 1967 4 113-116, 1973 6 181
Kardel, Harboe: 1964 10 346-347, 1966 2 61,
1967 2 62-63, 1968 2 52-54, 1969 2 55-56, 1972
2 59-60
Klüver, Wilhelm: 1970 3 65-67
Koch, Margaretha: 1969 12 394-396, 1970 4
105-108, 1970 11 347-350
Kölmel, Reinhard: 1985 3/4 93-100
Laage, Karl Ernst: 1972 9/10 241-244
Lühning, Arnold: 1963 5 145-146, 1972 8 233-
235, 1982 2/3 91-96
Maaß, Carl Friedrich: 1969 2 59
Matzen, Hermann: 1974 9/10 241-246
Moll, Siegfried: 1983 4/5 135-138
Müller, Hans-Peter: 1972 5 134-135
Müller, Karl: 1964 6 182-184
Nissen, Nis R.: 1974 9/10 237-241, 1980 6 189,

1981 4/5 116-118, 1983 7/8 223-224
Opper, Dieter: 1980 9 265-273
Ostermann, Josef †: 1980 3 63-65
Piper, Kurt: 1967 1 28, 1967 4 122-123
Pressest. d. Stiftung VW-Werk: 1980 8 256-257
Schl.-Holst. Landesmuseum: 1979 10 271-272
Schmidt, Annemarie: 1967 8 242-243
Schönfeldt, Bruno: 1969 1 17-19
Spallek, Johannes: 1985 10 319-321
Stolz, Gerd: 1978 1/2 1-7
Struve, Karl Wilhelm: 1971 5 140
Studnitz, Gotthilft v.: 1963 8 240-241
Tidow, Klaus: 1966 6 168-170, 1981 4/5 112-114
Vaagt, Gerd: 1983 10/11 292-299
Weigel, Karl Heinrich: 1973 1 26
Wergin, Joachim: 1979 1/2 11-15
Westermann-Lammers, Caren: 1983 10/11 334-335
Wiepert, Peter: 1964 6 196
Witt, Reimer: 1976 2 29-41

8.3 Kunstgeschichte

Achelis, Thomas Otto: 1963 2 30-38
Albrecht, U., Andresen, H.-G.: 1978 4/5 66-79
Andresen, Hans-Günther: 1980 11/12 392-417, 1984 1/2 37-53
Aust, Alfred: 1974 12 300-306
Bamberger, Walter: 1972 9/10 269-276
Bodenstein, Eckhard: 1984 9/10 269-270
Braun, Axel: 1983 7/8 203-213
Cuveland de, Helga: 1982 9 302-306, 1984 8 236-243
Dingedahl, Carl Heinz: 1973 3 80-82, 1978 3 46-48
Erdmann, Wolfgang: 1982 6/7 220-232
Erdmann, W., Nielsen, P.: 1982 6/7 233-245
Erler, Heinrich: 1971 4 110-112
Friese, Franz: 1971 11 310-314, 1972 6 161-163, 1973 1 15
Grimm, Karl-Heinz: 1970 4 123, 1971 10 282-284, 1975 6 173
Hahn, Klaus-Dieter: 1978 1/2 15-20
Hase, Horst: 1979 4 76
Jensen, Hans-Wilhelm: 1973 6 161-165, 1973 7 191-195
Jessen, Hans: 1984 5 177-179

Jessen, Hans B.: 1964 11 373, 1972 12 350-351
Jonas, Heinrich: 1967 12 365-368, 1974 11 292-293
Kahrmann, Klaus-Ove: 1985 1/2 28-39
Kardel, Harboe: 1979 5 107, 1980 7 231-232
Katzschke, Erich: 1969 8/9 282-285
Koch, Margaretha: 1970 1 4-8
Kruse, Karl Bernhard: 1982 6/7 246-251
Kuschert, Rolf: 1977 9/10 254-262
Lengsfeld, Klaus: 1980 4 89-90
Lent, Pelgrom van: 1966 4 100-103
Neugebauer, Manfred: 1978 12 350-353, 1980 6 149-180
Neumann, Otto: 1966 10 339, 1970 2 48-52, 1970 2 54-55, 1974 2 50-51, 1975 6 172, 1979 1/2 22-23
Niebergall, Walter: 1982 5 166
Pause, Jochen: 1981 6/7 177-186, 1982 5 167
Piper, Kurt: 1971 10 287-288, 1972 2 44-47, 1974 2 39-43
Puls, Dierk: 1976 3 98-99
Schlee, Ernst: 1972 5 147-148, 1974 9/10 252-256
Schönfeld, Hans Georg: 1980 8 241-243
Schriftleitung: 1973 3 86-87
Seestern-Pauly, Werner: 1981 12 398-399
Sievert, Hedwig: 1974 11 269-275
Spanjer, Geerd: 1970 4 122, 1974 7 190-191
Spengelin, Friedrich: 1982 4 109-119
S.-Beer, Franz: 1983 10/11 269-280
Thimann, Jürgen u. Karla: 1985 11/12 330-333
Wedemeyer, Manfred: 1974 1 6-10, 1982 11/12 429-430, 1983 10/11 313-316
Wergin, Joachim: 1976 12 328-330, 1979 7 182-184, 1983 6 185-186
Wree, Lorenz Peter: 1972 3 65-71
Zubek, Paul: 1976 3 73-81, 1976 6 176-180, 1976 9/10 271-279

8.4 Musik, Musikinstrumente

Friedrichs, Karl: 1964 10 336-338
Kardel, Harboe: 1981 10 312-317
Neumann, Otto: 1970 9 285, 1974 5 141-142, 1979 12 343
Piper, Kurt: 1971 2 58-59
Vaagt, Gerd: 1969 8/9 298-299
Weimann, Horst: 1974 7 180-182

8.5 Theater, Film

Bahrs, Hans: 1977 11 323-324
Christiansen, Willi: 1963 5 149
Henkel, Katharina: 1963 7 215

Jessen, Hans B.: 1966 8 250-251
Mähl, Albert: 1963 12 395-400
Vaagt, Gerd: 1969 8/9 298-299, 1984 9/10 302-303

9. Volkskunde

9.1 Allgemeines, Zeitschriften, Volkstum und Heimat

Aust, Alfred: 1969 1 19-22, 1979 12 337-341
Bahrs, Hans †: 1983 12 355-356
Barfod, Jörn: 1981 6/7 189-194
Beeck-Spersdick, Hans: 1971 11 301-305, 1972 7 202-203
Bendixen, Peter: 1982 2/3 37
Bodenhagen, Carl: 1966 11 345-347, 1968 4 116
Böttger, Wilhelmine: 1963 10 333-334, 1966 9 305-306
Borzikowsky, Reinhold: 1982 1 35-36
Brandt, Heinrich: 1965 7 223
Büchmann, Gerda: 1966 12 404
Clausen, Otto: 1981 12 377-382
Dethlefsen, Peter Christian: 1968 7 203-204
Detlefsen, Nicolaus: 1966 1 1-3, 1966 3 91, 1967 1 15-17, 1974 6 145-149
Dreyer, Hinrich: 1963 10 328-331
Feuß, Axel: 1982 8 285-286
Fleck, Luise: 1968 10 311-312
Gripp, Ernst: 1965 8 245-248
Grönhoff, Johann: 1967 12 378-379
Hahn, Wilhelm: 1968 3 82
Hansen, Hermann: 1972 9/10 288-290
Henkel, Katharina: 1963 1 21, 1964 3 102
Hopp, Peter: 1976 6 182-184
Johannsen, Friedrich: 1966 5 157-158
Kardel, Harboe: 1976 6 180-181
Kock, Otto: 1975 6 164-166, 1975 11 298-300
Krüger, Wilhelm: 1967 10 307-309
Lemke, Otto: 1967 3 82-84
Lorenzen-Schmidt, Klaus-J.: 1984 3/4 119-125
Lühning, Arnold: 1967 2 60-61
Meiners, Jörn: 1981 11 366-367
Möller, Johannes: 1963 12 403-404
Müller, Hans-Peter: 1973 8/9 254
Neumann, Otto: 1968 4 106

Piper, Kurt: 1969 10 340
Pollex, Wilhelm: 1984 11 359-367
Puls, Dierk: 1981 4/5 164-167, 1985 8/9 274-278
Rasmussen, Marie: 1968 1 23-25
Riedel, Wolfgang: 1984 1/2 1-6
Schinzel, Horst: 1966 4 118-119, 1966 8 239, 1966 12 404, 1967 1 17, 1967 8 241, 1967 12 379-380
Schmidt-Gorsblock, Hans: 1971 12 335-338
Schnepel, Wiard: 1968 1 10-13
Sievers, Kai Detlev: 1963 11 355-357
Stier, Wilhelm: 1970 9 257-261
Stolberg, Elisabeth Gräfin zu: 1964 7 226-227
Vaagt, Gerd: 1969 2 53-55
Vollstedt, Hermann: 1964 12 387-390
Wedemeyer, Manfred: 1977 9/10 283-288
Weimann, Hinrich: 1976 1 7-8
Weimann, Horst: 1968 7 196-197, 1975 12 324-325
Wiepert, Peter: 1963 4 113-115, 1966 1 14-18, 1967 5 147-149
Zacchi, Uwe: 1980 9 286-287

9.2 Berufe, Stände, Gilden

Böttger, Wilhelmine: 1963 10 325-326, 1969 4 123-124
Dauids, Georg: 1985 5 160-176
Diestelhorst, Friedrich: 1966 9 271-274
Dingedahl, Carl Heinz: 1975 9/10 258-263, 1975 11 300-302, 1977 2 51-55, 1977 6 202-207
Ehlers, Detlev: 1963 10 332-333
Finke, Günter: 1972 1 29, 1972 3 86-88
Fleck, Luise: 1970 4 119-122
Garleff, Johann: 1968 7 188-194
Gehrcke, Carl: 1967 3 71-75, 1967 4 106-110
Grönhoff, Johann: 1963 11 365

Hahn, Wilhelm: 1968 2 45-46, 1968 8 225-228, 1981 11 364-366
Kaestner, Walter: 1967 5 157
Koch, Johannes Hugo: 1981 4/5 169-170
Kock, Otto: 1975 11 298-300
Köhn, Gerhard: 1970 7 209-213
Koopmann, Käthe: 1966 10 333-334, 1966 11 368-370, 1966 12 397-398
Lorenzen-Schmidt, Klaus-J.: 1980 9 277-282
Meyn, Doris: 1976 1 24-25
Michaelson, Franz: 1967 1 28
Neumann, Otto: 1967 3 91, 1967 4 123, 1968 1 27, 1968 9 284-285, 1972 1 28, 1975 1 25-26, 1985 11/12 372
Oelrich, Johann: 1967 7 207-208
Petersen, Annie: 1969 1 26-27
Piper, Kurt: 1965 1 29
Pöhls, Heinrich: 1975 3 65-68
Puls, Dierk: 1976 1 16-19, 1983 3 95-98
Rehders, Walter: 1972 3 71-76
Richert, Harald: 1979 6 137-151
Schoubye, Sigurd: 1976 2 48-55
Sievers, Kai Detlev: 1964 7 215-218
Still, Nicoline: 1974 7 177-180
Treichel, Fritz: 1964 6 196
Tschentscher, Horst: 1970 6 177-180, 1972 12 335-339
Vietheer, Heinz: 1965 3 65-72, 1965 6 188
Weimann, Horst: 1974 7 180-182
Wiepert, Peter: 1963 3 75-77, 1967 11 335-337, 1976 11 288-291

9.3 Gegenständl. Volkskunde, Volkskunst

Alpen, Christian: 1965 5 158
Björn, A., Hingst, H.: 1973 4 107-110
Brandt, Heinrich: 1973 3 88-89, 1973 3 89-90, 1974 1 21-22
Chamisso de Boncoert, D. von: 1980 11/12 377-390
Cuveland de, Ernst: 1972 6 177
Cuveland de, E.u.H., Sievert, H.: 1974 3 78-79
Cuveland de, Helga: 1982 9 302-306
Detlefsen, Nicolaus: 1972 1 12-16
Ehlers, Detlev: 1963 5 147
Fleck, Luise: 1971 7 200
Hahn, Wilhelm: 1970 5 149-150
Hamkens, Freerk Haye: 1969 12 405
Henkel, Katharina: 1963 1 19
Hingst, Hans: 1975 4/5 107-110
Jessel, Hubertus: 1965 7 222
Lühning, Arnold: 1972 8 233-235

Meyer, Diethard: 1978 12 354-356
Müller, Hans-Peter: 1973 1 26-27
Neumann, Otto: 1970 3 92-93, 1972 3 88-89, 1973 12 336-337, 1975 9/10 277-278, 1980 11/12 390-391
Petersen, Wilhelm: 1965 12 389-390
Piper, Kurt: 1967 12 379, 1971 12 342, 1972 6 170
Puls, Dierk: 1983 12 353-355
Rasch, Max: 1963 3 81-85
Schlee, Ernst: 1977 11 300-301
Schmidt-Gorsblock, Hans: 1972 1 25-27, 1972 2 56-58
Schönfeld, Hans Georg: 1979 4 68-70, 1981 6/7 187-189
Schoubye, Sigurd: 1976 2 48-55
Schultze-Hasselmann, Else: 1974 8 199-202
Sievert, Hedwig: 1974 11 269-275
Stein, F., Witt, H.: 1974 1 22
Thimann, Jürgen u. Karla: 1985 11/12 330-333
Wergin, Joachim: 1976 12 328-330, 1979 1/2 11-15, 1979 7 182-184, 1979 11 307-308, 1981 6/7 205-206, 1983 6 185-186
Wiepert, Peter: 1966 4 112-114
Zubek, Paul: 1976 3 73-81, 1976 6 176-180

9.4 Gebäude, Freilichtmuseum

Achelis, Thomas Otto: 1963 2 30-38
Andersen, Hellmuth: 1976 4/5 159
Andresen, Hans-Günther: 1980 11/12 392-417
Brandt, Heinrich: 1971 7 190-191
Claussen, Minna: 1965 1 18-24
Davids, Curt: 1964 9 298-299
Detlefsen, Nicolaus: 1965 11 368, 1968 9 283-284
Dreckmann, Hans: 1963 8 228-231
Erdmann, Wolfgang: 1982 6/7 201-205, 1982 6/7 220-232
Erdmann, W., Nielsen, P.: 1982 6/7 233-245
Fehring, Günter P.: 1980 10 358-365
Friedrichs, Karl: 1966 7 205-206
Golinski, Edith: 1963 1 14-17
Grimm, Karl-Heinz: 1970 1 26, 1971 3 91, 1972 4 108-111, 1976 1 8-12, 1978 3 37-42
Grünberg, Peter: 1965 5 156
Hahn, Wilhelm: 1967 3 65-69, 1976 1 5-7, 1978 4/5 138-140
Hansen, Hermann: 1980 7 229-231
Henkel, Katharina: 1963 7 212

Hennings von, Burkhard: 1985 6/7 206-214
Kahrmann, Klaus-Ove: 1985 1/2 28-39
Kallsen, Ernst: 1964 8 263-264
Kalweit, Wilhelm: 1971 11 317-318
Kardel, Harboe: 1973 2 51-52, 1973 2 59-60,
 1975 2 52-53, 1979 5 107
Koch, Margaretha: 1964 6 191-194
Lemcke, Tomas: 1985 1/2 88-89
Lorenz, Martin: 1963 12 380-382
Meyer, Hans: 1968 5 123-
Neugebauer, Manfred: 1978 12 350-353, 1980
 6 149-180
Neumann, Otto: 1967 7 211, 1968 8 232, 1968
 9 270-274, 1969 1 5, 1970 9 284, 1971 2 52-54,
 1971 2 57-58, 1974 2 50-51, 1975 12 325, 1978 6
 149-151
Piper, Kurt: 1965 11 371, 1970 1 20-21, 1974 2
 39-43
Pöhls, Heinrich: 1971 11 297-300, 1982 10
 351-359
Rantzau, Heino v.: 1981 1 33-35
Reichstein, Joachim: 1981 1 24-31
Saefel, Friedrich: 1966 10 313-322, 1970 10
 305-309
Schmidt, Harry: 1964 3 91-92
Schmidt, Hermann: 1963 11 364
Schünemann, Hugo: 1968 8 220-222
Seebach, C.H.: 1971 2 59
Sievert, Hedwig: 1970 11 352
Spallek, Johannes: 1985 10 319-321
Stier, Wilhelm: 1963 1 22
Stölten, Hermann: 1969 11 370-371
Struve, Karl W.: 1973 4 98-106, 1975 4/5 128-
 134, 1978 12 335-337
Tschentscher, Horst: 1966 10 322-325
Wellmann, Eberhard: 1967 9 269-275
Wergin, Joachim: 1984 12 402-405
Wiepert, Peter: 1963 1 12-13, 1964 6 196
Witek: 1963 9 280

9.5 Volksbräuche, Volksglauben

Anger, Siegfried: 1968 8 235-237, 1981 10 292-
 298, 1982 10 342-351
Bahnson, Wilhelm Dirk: 1974 2 38-39
Brandt, Heinrich: 1967 8 249, 1967 9 282, 1967
 10 309-310
Budich, Carl: 1964 2 56
Claussen, Minna: 1966 12 402

Cuveland de, Helga: 1983 7/8 193-196, 1984 8
 236-243
Dehning, Ernst: 1964 1 28
Detlefsen, Nicolaus: 1967 3 92
Frahm, Walter: 1963 8 218-222
Harder, Friedrich u.a.: 1964 4 134-135
Hecker, Emil: 1965 4 123-124
Henkel, Katharina: 1964 1 29
Kardel, Harboe: 1964 2 47-48
Kayser, August: 1967 6 182
Köberich, Ulf: 1980 10 318-320
Marcussen, Greta: 1964 11 372-373
Mathiesen, Hans: 1980 6 183-185
Meyer, Hans: 1968 3 83-85
Naumann, Horst: 1968 5 148
Neumann, Otto: 1969 6 190, 1970 4 124
Pöhls, Heinrich: 1967 11 348
Rochow, Robert: 1972 9/10 290-291
Rühmann, Detlev: 1963 4 118
Sönksen, Rudolf: 1977 11 315-316
Stölten, Hermann: 1973 3 87
Weimann, Horst: 1968 10 297-299, 1968 11
 321-327, 1969 1 6-7, 1969 2 42-44, 1969 3 80-
 81, 1969 4 117-118, 1969 5 134, 1969 6 172-174,
 1969 10 321-323, 1969 11 358-359
Wiepert, Peter: 1964 4 115-116, 1966 12 403,
 1968 6 166-170, 1975 11 287-288

9.6 Volkssagen, Märchen, Lieder, Tänze, Sprichwörter

Anger, Siegfried: 1967 1 12-15, 1967 8 234-
 238, 1967 9 275-279, 1969 8/9 289-293, 1970 7
 200-202, 1970 9 278-280
Callesen, Gerd: 1975 2 53-54
Christen, Adolf: 1967 1 17-18
Claussen, Minna: 1966 12 402
Detlefsen, Nicolaus: 1966 6 30, 1966 4 125,
 1975 6 171-172
Finke, Günter: 1968 1 14-16
Hamkens, Freerk Haye: 1970 4 115-117
Hauschildt, Helene: 1966 9 307
Johannsen, Friedrich: 1967 10 294
Krüger, Wilhelm: 1966 2 40-44
Merckens, Wolfgang: 1966 6 189
Trautwein, Martha: 1968 3 74
Vaagt, Gerd: 1973 1 24-25
Wedemeyer, Manfred: 1979 10 257-258
Wiepert, Peter: 1970 7 213-216

10. Sprache und Literatur

10.1 Hochdeutsch

- Albrecht**, Dietmar: 1982 2/3 100
Andersen, H.C.: 1968 2 51
Avenarius, Ferdinand: 1968 5 133
Bahrs, Hans: 1967 2 55, 1967 5 140, 1967 10 309, 1967 12 377, 1968 8 250, 1968 12 353, 1969 5 143, 1969 12 379, 1973 1 15, 1974 2 48, 1979 11 313, 1979 12 317, 1980 5 148, 1980 7 222-225, 1980 8 240-241, 1981 12 397, 1982 11/12 432, 1983 12 355-356
Behrends, Ernst: 1963 1 17, 1963 5 136, 1967 11 328, 1968 11 348
Brandt, Heinrich: 1979 3 47
Budich, Carl: 1964 2 62, 1964 3 73
Claudius, Hermann: 1964 9 291, 1968 10 296
Cratzius, Barbara: 1978 4/5 120, 1979 11 312
Dehning, Ernst: 1967 4 123
Dierks, Margarete: 1983 10/11 307-312
Fiebig, Lothar: 1974 2 51-53, 1974 3 79
Frahm, Andrea: 1970 3 88, 1970 5 150, 1971 1 5
Geerkens, August: 1964 3 98
Goldbeck-Löwe, Hans-Adolf: 1968 8 231
Golinski, Edith: 1967 12 374-375, 1970 8 248, 1971 9 265
Graucob, Karl: 1970 7 218, 1972 7 186-198
Havemann, Julius: 1966 9 274
Hebbel, Friedrich: 1963 4 89
Hecker, Emil: 1964 10 335, 1967 6 175, 1968 11 345, 1970 2 34, 1970 2 58-59, 1970 4 104, 1970 8 244, 1970 12 378, 1971 2 35, 1977 3 100
Höpner, Ewald: 1979 8/9 240-242
Jessen, Paul: 1967 10 315
Jørgensen, Gerhard: 1969 8/9 299, 1972 12 351, 1985 11/12 371
Jonas, Heinrich: 1968 4 105-106
Josten, Ida: 1968 10 315
Kardel, Harboe: 1963 2 39-44
Kruse, Iven: 1969 10 332
Kühl, Hilda: 1985 6/7 219
Mähl, Albert: 1964 7 214, 1965 2 48-52, 1965 7 195, 1965 8 248-249, 1965 10 335-336, 1965 12 398-400, 1966 6 185-186, 1966 11 370-371, 1967 1 26-27, 1967 11 343-344, 1968 6 172-173, 1969 3 86-87, 1970 8 248-250, 1971 1 24-25, 1972 7 201-202
Meyer-Runge, Elisabeth: 1980 5 148, 1980 8 233-236, 1985 8/9 280
Oltmann, Anne-Marie: 1967 4 121
Petersen, Annie: 1970 9 261, 1970 9 272, 1970 10 294
Peters, Friedrich Ernst: 1969 1 13, 1969 3 82, 1969 4 97, 1969 5 129, 1969 6 161, 1969 11 345, 1969 12 377-379, 1970 1 1, 1970 2 33, 1970 3 65, 1970 4 97, 1970 5 129, 1970 6 161, 1970 7 193, 1970 8 225, 1970 9 257, 1970 10 289, 1970 11 325, 1970 12 357, 1971 1 1, 1971 2 33, 1971 3 65, 1971 5 129, 1971 6 153, 1971 7 181, 1971 9 249, 1971 10 273, 1971 11 297, 1971 12 321
Püttger, Armin: 1982 11/12 378-380
Puls, Dierk: 1963 12 403
Rehder, Johannes: 1966 12 380
Reichel, Berthold: 1966 10 337
Reuschel, Reinhold: 1968 7 194, 1970 8 240
Riedel, Wolfgang: 1982 5 170
Schmidt, Joachim: 1971 3 73-75
Schmidt-Gorsblock, Hans: 1980 1/2 36, 1982 5 149-152
Schnepel, Wiard: 1963 5 147, 1963 8 242, 1967 1 6, 1968 11 332, 1970 8 250-251, 1970 10 318, 1971 12 327, 1972 11 315, 1973 2 47, 1974 9/10 268
Schönfeldt, Bruno: 1964 6 194
Schriefer, Werner: 1963 5 142
Schütt, Hans Anton: 1965 11 359
Schütt, Hans-Friedrich: 1969 8/9 271-273
Spanjer, Geerd: 1964 6 175, 1964 11 355, 1965 2 38, 1965 2 57, 1965 4 99, 1965 8 227, 1965 9 273, 1965 12 385, 1966 2 39, 1966 3 66, 1966 8 243, 1966 11 360, 1967 3 89, 1967 7 197, 1967 8 229, 1968 3 65, 1968 8 233, 1969 1 26, 1969 2 53, 1969 8/9 288, 1970 2 53, 1970 3 90, 1970 7 204-205, 1970 7 207, 1970 9 281, 1971 2 56, 1971 3 86, 1972 2 50, 1972 3 77, 1972 5 138, 1972 11 311, 1974 6 159, 1980 5 148, 1980 8 239, 1981 4/5 115, 1985 5 181
Stolberg, Elisabeth Gräfin zu: 1965 8 235-236, 1965 11 347-348, 1966 3 85-87, 1968 6 170-171
Szwerinski, Gerhard: 1982 11/12 432
Thies, Johannes: 1980 5 148
Trautwein, Martha: 1969 2 57
Ulmann, Elisabeth v.: 1985 6/7 223
Vaagt, Gerd: 1977 11 297-299
Vahle, Fritz: 1980 4 119
Wedemeyer, Manfred: 1966 4 123-124, 1979 5 83-86, 1981 1 32-33
Zacchi, Ferdinand: 1964 12 406-407

Zeis, Friedrich: 1975 6 167-169

10.1.1 Hochdeutsche Gedichte

- Andersen, H. .:** 1968 2 51
Avenarius, Ferdinand: 1968 5 133
Bahrs, Hans: 1967 2 55, 1967 10 309, 1967 12 377, 1968 8 250, 1968 12 353, 1969 5 143, 1969 12 379, 1973 1 15, 1974 2 48, 1979 11 313, 1979 12 317, 1980 5 148, 1980 8 240-241, 1981 12 397, 1982 11/12 432
Behrends, Ernst: 1963 1 17, 1963 5 136, 1967 11 328, 1968 11 348
Bodenhagen, Carl: 1966 5 154
Böttger, Wilhelmine: 1963 10 331
Budich, Carl: 1964 2 62, 1964 3 73
Claudius, Hermann: 1964 7 227, 1964 9 291, 1964 12 393, 1965 5 131, 1965 7 206, 1966 10 332, 1967 1 18, 1968 10 296
Cratzius, Barbara: 1978 4/5 120, 1979 11 312
Dehning, Ernst: 1967 4 123
Dierks, Margarete: 1983 10/11 307-312
Ehrke, Hans: 1968 4 102, 1968 9 270, 1972 1 11, 1972 4 114, 1972 11 321
Frahm, Andrea: 1967 3 89, 1970 3 88, 1970 5 150, 1971 1 5
Frahm, Walter: 1963 1 10-11
Frenssen, Gustav: 1963 10 326
Geerkens, August: 1963 1 22, 1964 3 98
Goldbeck-Löwe, Hans-Adolf: 1968 8 231
Golinski, Edith: 1970 8 248, 1971 9 265
Graucob, Karl: 1970 7 218
Grönhoff, Johann: 1963 1 19
Gurlitt, Emanuel: 1966 7 203
Havemann, Julius: 1966 9 274
Hebbel, Friedrich: 1963 4 89
Hecker, Emil: 1964 10 335, 1967 2 39, 1967 6 175, 1968 11 345, 1970 2 34, 1970 4 104, 1970 8 244, 1970 12 378, 1971 2 35, 1972 12 357, 1975 2 55, 1977 3 100, 1979 5 106
Henning, Heinrich: 1966 5 158
Hirtschulz, Gertrud: 1967 7 212
Höpner, Ewald: 1979 8/9 243
Jessen, Paul: 1967 10 315, 1972 9/10 279
Jørgensen, Gerhard: 1963 9 270, 1965 1 28, 1966 6 170, 1968 6 165, 1969 8/9 299, 1970 5 157, 1972 7 188, 1972 12 351, 1982 4 121, 1983 7/8 235-236, 1985 11/12 371
Jonas, Heinrich: 1968 4 105-106
Josten, Ida: 1968 10 315
Kardel, Harboe: 1963 2 39-44
Kruse, Iven: 1969 10 332
Kühl, Hilda: 1980 9 289, 1985 6/7 219
Mähl, Albert: 1963 6 182, 1963 7 200, 1963 8 222, 1963 9 273, 1963 10 324, 1963 12 387, 1964 4 114, 1964 7 214, 1964 9 269, 1965 3 86, 1965 7 195, 1966 3 66, 1967 5 146, 1967 8 250, 1968 2 42, 1968 10 296, 1972 2 40, 1971 1 24-25
Meyer-Runge, Elisabeth: 1978 9 237, 1979 8/9 242, 1979 11 311, 1979 12 317, 1980 5 148, 1980 8 233-236, 1985 8/9 280
Münster, Grudrun: 1980 9 289, 1978 8 208
Neumann, Otto: 1968 7 197
Oltmann, Anne-Marie: 1967 4 121
Palmus, Hans Hansen: 1978 7 172
Petersen, Annie: 1970 9 261, 1970 9 272, 1970 10 294
Peters, Friedrich Ernst: 1969 1 13, 1969 3 82, 1969 4 97, 1969 5 129, 1969 6 161, 1969 11 345, 1970 1 1, 1970 2 33, 1970 3 65, 1970 4 97, 1970 5 129, 1970 6 161, 1970 7 193, 1970 8 225, 1970 9 257, 1970 10 289, 1970 11 325, 1970 12 357, 1971 1 1, 1971 2 33, 1971 3 65, 1971 5 129, 1971 6 153, 1971 7 181, 1971 9 249, 1971 10 273, 1971 11 297, 1971 12 321
Peters, Hans Georg: 1980 6 188
Puls, Dierk: 1963 12 403, 1979 5 105, 1979 11 314, 1981 12 397, 1983 7/8 248
Rehder, Johannes: 1966 12 380
Reichel, Berthold: 1966 10 337
Reuschel, Reinhold: 1968 7 194, 1970 8 240
Rickers, Johannes: 1963 10 336
Schmidt-Gorsblock, Hans: 1980 1/2 36, 1982 5 149-152
Schmidt, Hermann: 1966 3 92-93
Schnepel, Wiard: 1963 5 147, 1963 8 242, 1967 1 6, 1968 11 332, 1970 10 318, 1971 12 327, 1972 11 315, 1973 2 47, 1974 9/10 268
Schönfeldt, Bruno: 1964 6 194
Schriefer, Werner: 1963 5 142
Schütt, Hans Anton: 1963 11 344, 1965 9 263, 1965 11 359
Schütt, Hans Otto: 1963 11 340
Spanjer, Geerd: 1964 6 175, 1964 11 355, 1965 2 38, 1965 2 57, 1965 4 99, 1965 8 227, 1965 9 273, 1965 12 385, 1966 2 39, 1966 3 66, 1966 6 170, 1966 8 243, 1966 11 360, 1967 3 89, 1967 7 197, 1967 8 229, 1968 3 65, 1968 8 233, 1969 1 26, 1969 2 53, 1969 8/9 288, 1970 2 53, 1970 3 90, 1970 7 204-205, 1970 7 207, 1970 9 281, 1971 2 56, 1971 3 86, 1972 2 50, 1972 3 77, 1972 5 138, 1972 11 311, 1980 5 148, 1980 8 239, 1985 5 181
Szwerinski, Gerhard: 1982 11/12 432
Thies, Johannes: 1980 5 148, 1981 4/5 115, 1982 10 359

Trautwein, Martha: 1969 2 57
Ulmann, Elisabeth v.: 1985 6/7 223
Vaagt, Gerd: 1977 11 297-299
Vahle, Fritz: 1980 4 119
Wedemeyer, Manfred: 1981 1 32-33
Wiepert, Peter: 1964 12 400-401

10.2 *Niederdeutsch, Mundarten*

Bodenhagen, Carl: 1966 5 154
Böttger, Wilhelmine: 1963 10 331, 1963 10 334, 1963 10 335, 1969 12 403
Claudius, Hermann: 1964 7 227, 1964 12 393, 1965 5 131, 1965 7 206, 1966 10 332, 1967 1 18
Detlefsen, Nicolaus: 1963 9 278-279, 1975 6 171-172
Ehrke, Hans: 1968 4 102, 1968 9 270, 1969 3 85, 1969 11 357, 1972 1 11, 1972 4 114, 1972 11 321
Frahm, Andrea: 1967 3 89
Frahm, Walter: 1963 1 10-11, 1963 8 223-224
Frenssen, Gustav: 1963 10 326
Freudenthal-Gesellschaft: 1983 2 53
Geerkens, August: 1963 1 22
Grönhoff, Johann: 1963 1 19
Gurlitt, Emanuel: 1966 7 203
Härd, John Evert: 1974 7 175-177
Hansen, Hermann: 1971 4 124
Hansen, Karl: 1964 11 377
Hecker, Emil: 1967 2 39, 1967 12 376, 1968 2 48-49, 1969 2 56-57, 1971 2 54-55, 1972 2 58-59, 1972 12 357, 1973 2 58-59, 1974 2 45-46, 1975 2 55, 1979 5 106
Henning, Heinrich: 1966 5 158
Hingst, Helmut: 1981 8 213-214, 1983 7/8 222-223
Hirtschulz, Gertrud: 1967 7 212
Höpner, Ewald: 1979 8/9 243
Jessen, Paul: 1966 4 117, 1971 3 84, 1972 9/10 279
Jörgensen, Gerhard: 1963 9 270, 1965 1 28, 1966 6 170, 1968 6 165, 1970 5 157, 1972 7 188, 1982 4 121, 1983 7/8 235-236, 1984 11 380, 1985 11/12 371
Kahl, Friedrich: 1971 3 82-84, 1980 11/12 434
Koch, Friederike Christiane: 1976 2 66-68, 1976 6 192-193
Kröger, Heinrich: 1984 8 258-259
Krüger, Adolf Friedrich: 1969 1 25
Kühl, Hilda: 1980 9 289, 1981 3 100
Lindow, Wolfgang: 1966 2 60-61, 166 8 241-243

Lühning, Arnold: 1974 3 57-59
Mähl, Albert: 1963 6 182, 1963 7 200, 1963 8 222, 1963 9 273, 1963 10 324, 1963 12 387, 1964 4 114, 1964 9 269, 1965 3 86, 1966 3 66, 1967 3 87-89, 1967 5 146, 1967 8 250, 1968 2 42, 1968 10 296, 1969 10 327, 1971 2 55, 1972 2 40
Marcussen, Greta: 1963 6 182, 1963 9 277-278, 1964 3 98-99, 1965 9 302-303
Meyer-Runge, Elisabeth: 1978 9 237, 1979 8/9 242, 1979 11 311, 1979 12 317
Münster, Gudrun: 1980 9 289, 1978 8 208
Neumann, Otto: 1968 7 197
Palmus, Hans Hansen: 1978 7 172
Peters, Hans Georg: 1980 6 188
Puls, Dierk: 1969 8/9 288, 1970 2 53-54, 1979 5 105, 1979 11 314, 1981 12 397, 1983 7/8 248, 1984 9/10 326
Rickers, Johannes: 1963 10 336
Rochow, Robert: 1972 9/10 290-291
Schinzel, Horst: 1964 9 306
Schmidt, Hermann: 1966 3 92-93
Schröder, Heinrich: 1967 4 119-120, 1969 4 120-121
Schütte-Jensen, Thela: 1979 12 343-344
Schütt, Hans Anton: 1963 11 344, 1965 9 263
Schütt, Hans Otto: 1963 11 340
Spanjer, Geerd: 1966 6 170
Steenbock, Jonny: 1966 12 398-399
Thies, Johannes: 1981 4/5 115, 1981 9 271, 1982 10 359
Vaagt, Gerd: 1984 9/10 324
Wiepert, Peter: 1964 12 400-401, 1977 2 45-46

10.2.1 *Niederdeutsche Gedichte*

Böttger, Wilhelmine: 1969 12 403
Ehrke, Hans: 1969 3 85, 1969 11 357
Jessen, Paul: 1971 3 84
Mähl, Albert: 1969 10 327, 1971 2 55
Puls, Dierk: 1969 8/9 288

10.3 *Sprachkunde, Namenkunde*

Achelis, Thomas Otto: 1963 6 184
Arfsten, Arvest Newton: 1963 1 21
Bahnson, Wilhelm Dirk: 1972 3 82-85
Beeck, Hans: 1967 7 206-207
Behrends, Ernst: 1963 5 149
Bodenhagen, Carl: 1963 3 70-75, 1963 9 263-268, 1965 12 386-387, 1966 1 20, 1967 11 344,

- 1969 1 24-25, 1969 10 339-340, 1970 10 310-314
Böhme, Harry: 1974 7 189
Böttger, Wilhelmine: 1967 10 314
Bundis, Christa: 1968 1 27-28
Carsten, Rehder Heinz: 1968 4 89-97, 1969 5 135-141
Clasen, Martin: 1963 8 235-239
Claussen, Minna: 1967 2 61-62
Detlefsen, Nicolaus: 1966 6 188, 1968 3 83, 1968 5 148-149, 1968 7 213-214, 1968 11 348, 1968 12 379
Dierke, Ernst: 1970 11 352, 1971 9 266-268
Diestelhorst, Friedrich: 1963 1 21
Gottscheu, Ernst: 1971 5 150
Grönhoff, Johann: 1965 9 305, 1970 2 55
Grünberg, Peter: 1963 8 245
Henkel, Katharina: 1963 4 117, 1963 9 281, 1965 8 252
Hopp, Peter: 1975 2 48-52, 1975 3 73-76
Jacobsen, Janne: 1968 5 141-143, 1968 11 349-350
Jessen, Paul: 1970 3 90-91
Jockisch, Hans: 1971 3 89-90
Kaestner, Walter: 1967 9 281, 1968 9 284, 1971 1 26, 1978 6 159-163, 1979 8/9 207-215, 1982 10 329-332
Kardel, Harboe: 1966 2 53-54
Koch, Friederike Christiane: 1971 3 86, 1971 9 269, 1974 2 43-45, 1974 8 214-215
Lange, Dieter: 1966 11 364
Laur, Wolfgang: 1963 3 64-70, 1963 9 250-253, 1964 3 87-91, 1965 3 72-73, 1968 7 214, 1969 1 11-12, 1971 7 192-193, 1974 1 10-17, 1974 11 289-292, 1977 2 35-45, 1977 6 195-200
Lüders, Emil Peter: 1970 1 28
Maaß, Carl Friedrich: 1963 11 365, 1967 9 281, 1968 5 147-148, 1970 2 55-56
Meyer, Hans: 1963 6 184
Möller, Rudolf: 1968 5 149
Moritz, Waldemar Jury: 1979 11 295-303
Neumann, Otto: 1967 4 123
Piper, Kurt: 1967 3 89, 1967 7 213, 1969 10 332-333
Plöhn, Hans Arnold: 1981 8 244-245
Röpke, Georg-Wilhelm: 1963 8 243
Rühmann, Detlev: 1968 9 283
Schärf, Ernst: 1966 3 92
Schinzel, H./Henkel, K.: 1965 11 371
Schmidt, Günther: 1964 4 122-124, 1974 11 294
Schmidt, Hermann: 1963 9 282, 1965 4 109-110
Schmidt, Peter: 1969 6 189
Sichtermann, Siegfried: 1983 1 7-9
Spanjer, Geerd: 1964 10 344-345, 1968 11 348
Stier, Wilhelm: 1963 9 282, 1968 4 116, 1969 3 89, 1984 9/10 326
Stölten, Hermann: 1963 4 117, 1964 11 375-376
Stuhr, Kurt: 1963 8 239-240
Tafelsky, Otto: 1963 4 115, 1963 6 184
Utermöhl, Johanna: 1967 11 348
Volquardsen, Johan Redlef: 1967 5 156, 1970 2 56-66
Weckmann-Wittenburg, P.F.: 1966 11 372
Wegener, Christian: 1964 12 396
Wiepert, Peter: 1963 7 212, 1965 3 92, 1967 11 347, 1968 6 179-180, 1968 6 181
Wurms, Hans: 1983 4/5 132-135
Zimmermann, Hanns: 1967 5 134-140

11. Geographie, Geologie, Astronomie, Umweltschutz

11.1 Gesamtdarstellungen

- Beeck-Spersdick**, Hans: 1968 6 163-165
Detlefsen, Nicolaus: 1964 2 33-34
Dwars, Friedrich W.: 1985 6/7 185-188
Frack, Klaus: 1984 8 258
Kahl, Friedrich: 1970 11 353-354
Kahrmann, Klaus-Ove: 1985 1/2 28-39
Killisch, Winfried: 1978 4/5 121-130
Kühn, Hans Joachim: 1972 9/10 257-260
Pöhls, Heinrich: 1970 8 225-228
Riedel, Wolfgang: 1984 1/2 1-6, 1984 9/10 322-324
Richert, Harald: 1979 6 137-151
Schmidt, Hermann: 1968 10 315-316
Schroeter, Willy: 1980 5 142
Stewig, Reinhard: 1969 7 193-205
Südel, Günter: 1972 9/10 264-266
Wiebe, Dietrich: 1981 2 45-66

11.2 Reisen, Fremdenverkehrsgeographie

Achelis, Thomas Otto: 1966 1 23
Braun, Axel: 1979 6 113-126
Clausen, Otto: 1973 8/9 255-257
Claussen, Minna: 1964 1 23-26, 1964 2 58-62, 1964 7 222-226
Diestelhorst, Friedrich: 1965 9 270-273
Ehlers, Detlev: 1979 6 152
Fritzsche, Günter: 1982 4 120
Jessen, Hans B.: 1967 6 171-172
Kaminske, Volker: 1973 2 41-47, 1973 3 70-77
Müller, Hans-Peter: 1972 9/10 249-251
Piper, Kurt: 1970 7 216-218, 1970 8 245-248, 1975 2 54
Pöhls, Klaus: 1967 8 255-256
Puls, Dierk: 1980 3 67-68
Schinzel, Horst: 1973 5 158
Schmidt, Franz: 1963 5 127-130
Schütt, Hans-Friedrich: 1984 9/10 294-296
Stadt Kraichtal: 1981 9 271-273
Vaagt, Gerd: 1982 5 171-172
Wedemeyer, Manfred: 1980 7 193-196
Weigand, Karl: 1969 8/9 240-247
Wiebe, Dietrich: 1982 10 318-326
Wiepert, Peter: 1970 12 381-382
Witt, Reimer: 1976 2 29-41
Zimmermann, Hanns: 1969 5 155-156, 1969 6 187-189

11.3 Landesplanung, Raumordnung, Dorf- erneuerung, Stadtentwicklung

Achelis, Thomas Otto: 1963 2 30-38, 1965 2 52-55, 1965 3 81-83
Agerbaek, Kirsten: 1978 1/2 9-12
Anger, Siegfried: 1971 9 268-269
Aust, Alfred: 1968 10 301-304, 1968 11 340-342
Barth, Brigitte: 1964 9 270-273
Berg, Matthäus: 1964 9 277-285
Bodenstein, Eckhard: 1980 11/12 417-427
Boesten, Nikolaus: 1981 8 241-243
Braun, Axel: 1979 6 113-126, 1983 7/8 203-213
Buchhofer, Ekkehard: 1976 12 313-323
Burmester, Ingeborg: 1970 1 9-14
Busch, Andreas: 1966 11 354-357, 1968 6 153-157, 1971 6 153-160
Christen, Adolf: 1964 9 302-306
Detlefsen, Nicolaus: 1967 11 345, 1968 11

327-332

Dingedahl, Carl Heinz: 1982 1 14-15
Ehlers, Detlev: 1964 1 9-19, 1967 8 250-255
Erdmann, Wolfgang: 1982 6/7 188-200
Fehring, Günter P.: 1976 4/5 148-165, 1978 12 357-364, 1981 9 249-261, 1982 6/7 181-188, 1984 12 392-401
Finke, Günter: 1968 8 222-223
Frahm, Walter: 1964 9 285-286
Franz, Werner: 1964 7 213-214, 1968 3 71-74, 1969 1 15-17, 1971 5 138-139
Gläser, Manfred: 1982 6/7 215-220
Hansen, Karl: 1967 10 315-316
Hassenpflug, Wolfgang: 1978 4/5 116-120
Heintze, Ulrich: 1982 8 270-279
Hennings, Lars: 1975 9/10 236-245, 1977 1 23-26, 1977 11 316-323
Höpner, Ewald: 1983 3 79-81
Jahnke, Günther: 1985 3/4 106-108
Jessen-Klingenberg, Manfred: 1971 4 97-98
Jessen, Hans B.: 1964 1 28
Kardel, Harboe: 1963 2 52, 1978 1/2 13-15
Kaske, Gerd: 1967 6 199-200, 1969 6 165-167
Koch, Johannes Hugo: 1979 8/9 215-218, 1982 1 12-13
Koch, Til P.: 1979 12 318-321
Kuschert, Rolf: 1977 9/10 254-262
Laman Trip-Kleinstarink, E.: 1971 4 99
Looft, Karl-Heinz: 1970 8 229-232, 1971 9 256-261
Lorenzen-Schmidt, Klaus-J.: 1980 9 277-282
Merleker, Hartmuth: 1966 10 328-332
Meyer, Hans: 1968 5 121
Meyer, Johannes-H.: 1985 1/2 7-14
Moritz, Waldemar Jury: 1980 4 99-109
Mucke, Peter: 1972 6 164-167, 1972 7 181-186
Müller, Karl: 1967 8 218-220
Nay/Hellessen: 1968 8 218
Neumann, Otto: 1968 1 1-3, 1968 11 348-349
Panten, Albert A.: 1980 9 274-276, 1983 6 160-164
Peters, Mannfred: 1963 10 293-301
Petry: 1963 7 210-212
Pinn, Wilhelm: 1965 9 279-288
Piper, Kurt: 1967 3 90-91, 1967 9 282
Plöhn, Hans Arnold: 1973 3 67-70
Poppner, Friedrich: 1965 9 289-291
Raabe, Ernst-Wilhelm: 1963 5 123-127
Raabe, Max: 1971 7 181-186
Rehders, Walter: 1971 5 129-135
Riedel, Wolfgang: 1984 8 247-254
Riedel, W., Nissen, Umland: 1981 11 333-354
Riedel, W., Umland, K.-H.: 1983 4/5 101-118
Ritter, Alexander: 1969 7 217-226, 1970 10

295-302

Röpke, Georg-Wilhelm: 1966 10 337-338
Rumohr, Henning v.: 1966 9 285-289
Sachse, Ekkehard: 1981 4/5 153-158
Schinzel, Horst: 1969 2 59-60,
1973 8/9 214-217
Schmidt, Werner: 1965 9 260-263
Schönfeldt, Bruno: 1966 6 184-185
Schreyer, Alf: 1968 1 3-7
Schultz, Heinrich W.E.: 1964 9 266-269
Seifert, Hans: 1974 3 76-77
Sparmann, Friedrich: 1963 4 109-111
Spengelin, Friedrich: 1982 4 109-119
Steenbock, Jonny: 1966 9 289-295
Steen, Max: 1965 12 373-378
Stewig, Reinhard: 1964 5 138-147, 1965 6 164-
171, 1969 7 206-208
Stier, Wilhelm: 1970 9 257-261
Struckhoff, Gerhard: 1963 9 257-260
Struve, Karl W.: 1973 8/9 209-213
Tafelsky, Otto: 1963 7 202-208, 1965 1 6-11
Tiemann, Nickels: 1968 11 335-337
Vaagt, Gerd: 1976 2 56-58
Vogel, Volker: 1976 9/10 249-255
Waschinski, Emil: 1967 8 224-228
Wiebe, Dietrich: 1969 7 212-217, 1985 8/9
265-273
Wohlenberg, Grete: 1963 10 318-322
Zimmermann, Hansjörg: 1975 9/10 269-276,
1975 12 314-320

11.4 Umwelt und Naturschutz

Aust, Alfred: 1981 2 42-45, 1981 12 383-386
Behrends, Ernst: 1965 10 337-339
Bismarck v., R., Behmann, H.: 1976 7/8
203-204
Böttger, Klaus: 1977 1 14-17
Bohnsack, Denker, Meints: 1975 4/5 91-101
Bracker, Hans-Heinrich: 1974 11 294-295
Brehm, Kuno: 1981 8 227-237
Bronger, A., Polensky, R.: 1985 10 303-319
Christiansen, Willi: 1963 9 260-263, 1964 10
343, 1965 4 117-118, 1966 5 134, 1966 5 135,
1966 12 379-380
Denker, Walter: 1982 1 19-23
Detlefsen, Nicolaus: 1974 6 145-149
Dierssen, Klaus: 1983 6 170-179
Eigner, Jürgen: 1978 10/11 241-249
Eigner, J., Rüger, A.: 1976 7/8 209-214
Emeis, Walther: 1965 7 210-221

Europarat: 1975 7/8 212-223
Fiedler, Walter: 1972 9/10 252-257
Fränzele, O.u.U., Killisch, W.F.: 1982 2/3 68-75
Fritzsche, Günter: 1982 4 120, 1983 3 94-95
Gentsch, B., Renk, W.: 1973 5 137-140
Grimm, Helmut: 1981 12 386-396
Grube, F., Ross, P.-H.: 1982 2/3 38-48
Hadeler, Wilhelm: 1971 8 247
Hassenpflug, Wolfgang: 1983 2 42-53
Heintze, Ulrich: 1982 8 270-279,
1985 3/4 109-120
Henkel, Katharina: 1965 11 371
Höpner, Ewald: 1983 3 79-81
Hülsmann, Helmut: 1980 11/12 428-431
Jarstorff, Thomas: 1985 5 178-179
Jensen, Uwe: 1974 6 149-154,
1975 7/8 177-180
Kahl, Friedrich: 1964 4 117-118
Kleinhans, Bernd: 1983 6 183-185
Kölmel, Reinhard: 1985 3/4 93-100
Loewe, Gudrun: 1980 3 75-76
Meynke, Heidemarie: 1985 1/2 59-69, 1985
1/2 49-59
Minist. f. Ernährung., Landw. u. Forsten:
1980 5 141
Morgen, Karl-Heinz: 1981 8 238-241
Müller, Hans-Peter: 1970 1 22-24
Nissen, B., Probst, W.: 1982 11/12 393-412
Packschies, Michael: 1984 1/2 7-20, 1984 6/7
210-216
Peters, Henning jun.: 1979 4 73-74
Podlucky, Richard: 1975 7/8 181-190
Probst, Wilfried: 1978 10/11 272-296
Probst, W., Riedel, W.: 1978 11/12 249-266
Puls, Dierk: 1984 9/10 324-326
Raabe, Ernst-Wilhelm: 1975 7/8 191-200,
1976 9/10 256-259, 1977 12 332-334, 1978 4/5
111-115, 1978 10/11 266-272, 1979 4 53-55,
1979 6 127-132, 1979 12 321-325, 1980 5 130-
135, 1982 2/3 49-57, 1982 8 261-269
Rantzau, Heino v.: 1979 5 108-109
Rassow, Hans-Joachim: 1979 12 325-328,
1980 9 285-286
Rassow, H.-J., Riedel, W.: 1978 10/11 296-299
Rauschelbach, Burghard: 1982 5 158-166
Riedel, Wolfgang: 1974 6 160-165, 1975 2 36-
40, 1975 7/8 210-212, 1976 7/8 197-202, 1977 3
64-70, 1977 7/8 223-226, 1981 4/5 118-120,
1982 2/3 57-67, 1984 9/10 322-324
Riedel, W., Nissen, Umland: 1981 11 333-354
Riedel, W., Schröder, M.: 1977 9/10 263-282
Riedel, W., Umland, K.-H.: 1983 4/5 101-118
Rohweder, Otto: 1982 1 32-35
Rüger, Arnd: 1983 10/11 322-331

Rüger, A., Becker-Birck, Eigner: 1976 7/8
215-220
Schinzel, Horst: 1963 3 86, 1971 6 177
Schlottmann, Peter: 1985 5 137-156
Schmidt, Günther: 1971 9 253-255
Schmidt, Hermann: 1967 6 166-167
Schnepel, Wiard: 1971 9 265-266
Schröder, Helga: 1985 6/7 194-205
Schütt, Hans-Friedrich: 1984 9/10 293-294
Seifert, Hans: 1974 3 76-77
Spanjer, Geerd: 1966 8 252-253, 1969 12 404,
1971 7 200-201, 1972 11 320-321
Stolberg, Elisabeth Gräfin zu: 1965 7 205-206
Stoppel, Hermann: 1973 8/9 248-253
Studnitz, Gotthilf v.: 1970 12 366-368
Tech, Hans-Jürgen: 1977 7/8 226-231, 1980 3
59-63
Töpelmann, Godfriede: 1974 9/10 265-266
Trommer, Gerhard: 1984 11 344-358
Wedemeyer, Manfred: 1985 11/12 366-370
Westermann-Lammers, Caren: 1985 11/12
343-358
Wiepert, Peter: 1965 1 14-17

11.5 Klimatologie

Damm, Herwig: 1968 7 195-196,
1971 9 262-265
Grünberg, Peter: 1965 3 91
Jacobsen, Hans C.: 1965 3 80
Koch, Friederike Christiane: 1972 6 176-177
Leistner, Walter: 1963 3 77-79
Mertsch, Jürgen: 1979 5 108
Petersen, Broder: 1967 6 170
Schinzel, Horst: 1973 3 89
Schmidtke, Kurt-Dietmar: 1983 7/8 249-256
Spanjer, Geerd: 1968 3 82-83
Zacchi, Uwe: 1979 6 153-154

11.6 Wasserwesen, Meeresforschung

Beeck-Spersdick, Hans: 1968 6 163-165
Beeck, Hans: 1963 5 143-145
Behrends, Ernst: 1964 7 229, 1966 5 155-157
Böttger, Klaus: 1977 1 14-17
Brechtel, Horst Michael: 1984 11 338-343
Bronger, A., Polensky, R.: 1985 10 303-319
Büddig, Hermann: 1971 4 116-117
Busch, Andreas: 1963 6 156-163, 1963 6 163-
168, 1963 6 168-170, 1964 3 74-78, 1966 11 354-

357, 1968 6 153-157, 1969 11 353-357
Carsten, Rehder Heinz: 1964 10 330-335
Christiansen, Willi: 1965 11 371
Cordes, August: 1965 6 188-189
Detlefsen, Nicolaus: 1966 5 155, 1978 7 188-
192
Dwars, Friedrich W.: 1970 10 289-294
Erich, Ernst: 1966 9 296-297
Gripp, Karl: 1973 6 166-168
Grönhoff, Johann: 1968 6 181
Hess, Friedrich: 1966 1 13-14
Hoffmann, Dietrich: 1981 6/7 195-200, 1981
10 277-281
Hoika, Jürgen: 1975 4/5 104-107
Jarstorff, Thomas: 1985 5 178-179
Kasbohm, Peter: 1985 1/2 69-80
König, Dietrich: 1975 6 174-175,
1980 1/2 14-18
Lorenzen, Greta: 1965 9 304
Meynke, Heidemarie: 1985 1/2 59-69
Meynke, Rosemarie: 1985 1/2 49-59
Nebendahl, Erna: 1969 11 368-369
Noll, Evelyn und Manfred: 1984 11 330-337
Packschies, Michael: 1984 1/2 7-20, 1984 6/7
210-216
Panten, Albert A.: 1981 2 39-42,
1983 6 160-164
Petersen, Marcus: 1985 1/2 80-84
Pöhls, Heinrich: 1969 11 361-364
Prange, Werner: 1980 5 121-126
Raabe, Ernst-Wilhelm: 1963 1 3-6, 1964 3 80-
86, 1979 4 53-55, 1982 8 261-269
Raabe, Max: 1971 7 181-186
Radunz, Karl: 1963 8 244
Rassow, Hans-Joachim: 1979 12 325-328
Rodloff, Walter: 1972 11 297-302
Schinzel, Horst: 1969 10 341
Schmidt, Eberhard: 1975 7/8 207-209
Schmidt, Günther A.J.: 1974 6 155-159
Schmidt, Hermann: 1968 10 315-316
Schröder, Helga: 1985 6/7 194-205
Schultze-Hasselmann, Else: 1983 6 150-159
Schwabe, G. Helmut: 1982 9 289-295
Seifert, Hans: 1968 4 116
Steenbock, Jonny: 1964 11 352-355
Stewig, Reinhard: 1969 7 193-205
Stier, Wilhelm: 1966 8 234-236
Tafelsky, Otto: 1963 7 202-208, 1964 6 184-
190
Tech, Hans-Jürgen: 1983 4/5 127-132, 1985
1/2 39-44
Treter, Uwe: 1977 7/8 211-219
Trommer, Gerhard: 1984 11 344-358
Vollstedt, Hermann: 1966 3 79-82

Weber-Oldecop, Dieter Wilhelm: 1982 4 122-125
Wedemeyer, Manfred: 1976 7/8 207-208
Weigand, Karl: 1964 5 151-153
Weiland, Asmus Peter: 1965 9 295-296
Welzel, Ewald: 1973 8/9 237-238
Willer, Johannes: 1976 3 88-95
Wohlenberg, Erich: 1971 6 160-167
Wriedt, S., Schön, M.: 1983 12 356-358

11.7 Kartographie

Busch, Andreas: 1963 7 209, 1969 11 353-357
Dingedahl, Carl Heinz: 1982 1 14-15
Grimm, Helmut: 1981 12 386-396
Hassenpflug, Wolfgang: 1978 6 141-148, 1978 10/11 300-317
Meyn, Doris: 1963 10 301-312, 1965 5 132-136
Newig, Jürgen: 1977 12 325-331
Picard, Karl: 1963 4 95-100
Plöhn, Hans Arnold: 1973 3 67-70
Rassow, H.-J., Riedel, W.: 1978 10/11 296-299
Riedel, Wolfgang: 1977 7/8 223-226, 1984 9/10 322-324
Riedel, W., Nissen, Umland: 1981 11 333-354
Riedel, W., Schröder, M.: 1977 9/10 263-282
Riedel, W., Umland, K.-H.: 1983 4/5 101-118
Schreyer, Alf: 1969 3 72-78
Wiese, Vollrath: 1983 7/8 218-222

11.8 Geologie, Geophysik, Topographie, Böden

Ahrens, Claus: 1974 4 117-118
Bronger, A., Polensky, R.: 1985 10 303-319
Felix-Henningsen, Peter: 1981 10 281-287
Grube, F., Ross, P.-H.: 1982 2/3 38-48
Hamann, Hark: 1982 11/12 413-419
Hoffmann, Dietrich: 1981 6/7 195-200, 1981 10 277-281
Lange, W., Picard, K. E.: 1982 10 313-318
Löhnert, Eckehard: 1967 4 97-105, 1967 11 347
Menke, Burchard: 1982 11/12 419-429
Nissen, B., Probst, W.: 1982 11/12 393-412
Picard, Karl: 1964 5 147-150, 1966 9 258-262, 1967 8 230-233, 1967 9 257-263, 1968 8 228-230, 1981 9 265-270
Polensky, R., Riedel, W.: 1984 9/10 270-275
Prange, Werner: 1982 9 296-302
Prelle, Erhard: 1973 8/9 242-248
Raabe, Ernst-Wilhelm: 1964 6 169-175
Riedel, W., Felber, Schröder: 1975 6 155-163
Schröder, Manfred: 1977 3 87-98
Schröder, M., Riedel, W.: 1976 2 59-62
Tafelsky, Otto: 1963 4 105-109
Weigand, Karl: 1967 12 361-365
Ziemus, Holger: 1982 1 16-18

12. Biologie, Medizin

12.1 Botanik

Anger, Siegfried: 1966 10 340-341
Arfsten, Reinhard: 1970 4 125, 1970 8 251
Axt, Karoline: 1965 10 324-325, 1967 8 244-245
Bauder, Hans: 1965 9 304-305
Bodenhagen, Carl: 1968 5 149
Böckmann, Ulf-Dietmar: 1977 1 27-28
Bohnsack, Denker, Meints: 1975 4/5 91-101, 1979 5 91-101
Bracker, Hans-Heinrich: 1981 4/5 161-164
Bremse, Uwe: 1983 10/11 333-334
Carstensen, Uwe: 1963 5 134-136

Christiansen, Willi: 1964 5 154-155, 1965 8 237-238
Damm, Herwig: 1972 1 19-21, 1972 2 41-44
Detlefsen, Nicolaus: 1965 10 339, 1966 7 222, 1968 3 74
Dierssen, Klaus: 1983 6 170-179
Döhler, Hans: 1963 4 94, 1963 7 200-202, 1963 8 244-245, 1963 12 391, 1963 12 392-393, 1966 5 138-139
Duve, Carl: 1974 2 46-48
Eberle, Georg: 1980 8 249-253, 1982 11/12 381-392
Eigner, Jürgen: 1970 2 43-46
Eigner, J. und Frahm, J.-P.: 1975 7/8 200-206

Emeis, Walther: 1969 8/9 285-287
Eriksen, Wolfgang: 1966 3 67-70
Ext, Werner: 1966 5 137-138
Fischer, Christian: 1972 4 111-114
Frahm, Jan P., Klinger P. U.: 1968 10 304-310
Fröhner, Sigurd: 1965 3 74-79
Fuhrmann, Hans: 1984 5 150-156
Graffmann, F., Lehmann, W.: 1963 9 269-270, 1963 11 360-361
Hamkens, Freerk Haye: 1970 12 362-366
Hansen, Richard: 1963 5 149
Hase, Walter: 1984 1/2 23-27
Heier, H., Schrader, G.: 1981 4/5 130-146
Hiestermann, Erna: 1970 4 125
Jacobsen, Janne: 1967 11 348
Jöns, Klaus: 1965 10 317-321
Kahl, Friedrich: 1964 12 408-409, 1975 3 81
Kluth, Alfred: 1971 4 119
König, Dietrich: 1963 1 20, 1963 1 22
Kranz, Max: 1968 1 19-20
Langer, Gerhard: 1966 5 136-137
Mang, Friedrich: 1964 11 362-364
Meynke, Heidemarie: 1985 1/2 59-69
Meynke, Rosemarie: 1985 1/2 49-59
Möller, Hans: 1965 10 340, 1968 2 54
Mollenhauer, Dieter: 1963 7 213
Naumann, Horst: 1965 1 29-30, 1965 10 329-330, 1966 9 302-304, 1969 1 23-24, 1971 10 289
Neumann, Otto: 1967 3 91-92
Nikoleizig, Kurt: 1964 9 311-316, 1964 12 407-408, 1965 10 326-328
Nissen, B., Probst, W.: 1982 11/12 393-412
Pietsch, Alfred: 1967 11 345
Piper, Kurt: 1968 1 27
Pöhls, Heinrich: 1965 7 222, 1973 3 87, 1973 6 180
Probst, Wilfried: 1978 10/11 272-296, 1984 9/10 275-287
Probst, W., Riedel, W.: 1978 11/12 249-266
Raabe, Ernst-Wilhelm: 1964 6 169-175, 1964 11 357-361, 1965 10 312-316, 1967 2 57-58, 1969 1 7-11, 1971 10 273-278, 1974 3 65-67, 1976 9/10 256-259, 1978 4/5, 111-115, 1979 6 127-132, 1979 8/9 189-193, 1980 3 41-49, 1981 1 14-23, 1981 4/5 146-152, 1981 10 288-291, 1982 2/3 49-57
Raabe, E.-W., Blass, U.: 1968 3 57-59
Raabe, E.-W., Dietrich, F.: 1973 7 185-190
Raabe, Hildegard: 1974 11 280-283, 1983 10/11 331-333
Raddatz, Magdalene: 1968 9 283
Rassow, H.-J., Riedel, W.: 1978 10/11 296-299
Rühmann, Detlev: 1965 8 239-241, 1969 3 81-82

Rumohr, Henning v.: 1967 5 149-150
Saxen, Walter: 1963 12 383-385
Schmidt, Günther: 1968 1 21-23
Schröder, Helga: 1985 6/7 194-205
Schultze-Motel, Wolfram: 1964 3 93-94
Schwabedissen, H., Schmidt, B.: 1983 1 12-25
Spanjer, Geerd: 1964 6 195, 1964 8 262, 1964 11 365-366, 1965 3 91, 1965 10 322-323, 1967 1 21-22, 1967 6 173-174, 1967 11 346, 1968 1 20-21, 1968 8 240-241, 1969 10 327-329, 1969 12 392-394, 1970 1 27, 1970 7 219-220, 1972 11 324-325, 1973 1 12-14, 1973 12 332-334, 1974 9/10 266-267
Thomsen, Johannes: 1966 5 157
Vogel, Karl: 1966 9 304-305
Weber-Oldecop, Dieter Wilhelm: 1982 4 122-125
Wendorf, Carl E. F.: 1975 9/10 278
Wolf, Wilhelm: 1965 8 228-231
Zacchi, Uwe: 1979 1/2 21-22

12.2 Zoologie

Arfsten, Reinhard: 1963 9 279, 1968 1 28, 1968 6 162-163, 1968 10 310-311
Beckmann, Karl Otto: 1964 12 397-398
Belter, J., Kasbohm, P.: 1981 4/5 120-130
Bodenhagen, Carl: 1964 4 112-114
Bohnsack, Denker, Meints: 1975 4/5 91-101, 1979 5 91-101
Brandt, Heinrich: 1966 5 143, 1967 8 249
Bremse, Uwe: 1984 8 255-257
Busche, Günther: 1974 9/10 228-236, 1977 12 340-349
Christiansen, Willi: 1966 11 374
Denker, Walter: 1980 3 50-58, 1982 1 19-23, 1985 3/4 104-106
Dethlefsen, Andreas: 1968 10 316
Detlefsen, Nicolaus: 1967 3 92
Dettmer, Hans: 1965 12 401
Dieterich, Johannes: 1967 10 317, 1971 2 57
Döhler, Hans: 1963 8 245
Dohm, C., Schmidt, G.: 1963 9 284
Duve, Carl: 1973 5 157-158, 1974 2 46-48
Erz, Wolfgang: 1963 7 214, 1964 4 120-122
Fallet, Marleen: 1979 4 56-68
Fiedler, Georg: 1981 4/5 167-168, 1982 4 126-128, 1983 3 76-79
Fischer, Christian: 1970 1 25-26, 1970 5 146-149, 1974 6 166-167
Gieseler, Hänsch, Kornagel: 1980 1/2 30-36

- Gloe, Peter: 1983 3 66-72
Götting, Klaus-Jürgen: 1967 4 110-112
Goos, Hinrich: 1976 7/8 204-207
Grade, D., Gloe, P.: 1984 6/7 200-209
Grimm, Karl-Heinz: 1973 6 179-180, 1975 9/10 276-277
Grimm, Pfannkuche u. a.: 1976 7/8 236-247
Haack, Erich: 1966 3 75-78, 1967 2 51-54, 1969 1 22-23
Haack, Wolfgang: 1963 11 353-354, 1964 1 27, 1964 3 101, 1965 3 91, 1965 10 333-334, 1965 12 402, 1966 9 297-300, 1966 12 383, 1967 11 339-341, 1968 4 97-98, 1968 6 179, 1968 7 211-212, 1969 5 144, 1969 12 390-392
Heier, H., Schrader, G.: 1981 4/5 130-146
Heinrich, Dirk: 1978 8 193-208
Heldt, Reinhold: 1971 4 117-118
Henkel, Katharina: 1963 12 401-402, 1964 1 29, 1964 10 345
Hirtschulz, Gertrud: 1970 11 352-353
Hülsmann, Helmut: 1972 5 136-137, 1973 11 302-303
Irmeler, U., Tischler, T.: 1983 1 27-28
Janssen, W., Märtens, F.: 1984 9/10 287-293
Jarstorff, Thomas: 1983 6 179-183
Jessen, Hans: 1978 1/2 29-30, 1983 3 63-65, 1985 11/12 370
Jungclaussen, Hans Peter: 1965 4 123
Kahl, Friedrich: 1964 12 407, 1970 1 18-19, 1970 12 380-381
Kasbohm, Peter: 1984 1/2 21-23
Kirchner, Heinrich: 1964 7 218-220, 1964 9 307-311, 1973 6 168-170
Kleinhans, Bernd: 1983 6 183-185
Koch, Friederike Christiane: 1970 1 26
Kölmel, Reinhard: 1985 3/4 93-100
Kühl, Jochen: 1980 4 118
Lippke, Werner: 1966 9 301-302
Meyn, Doris: 1966 8 253-254
Möller, Johannes: 1963 11 351-353, 1964 12 391-393, 1965 7 196-200, 1965 12 382-383, 1966 12 381-382, 1967 8 228-229, 1967 8 243-244, 1967 12 359-361, 1968 11 333-335, 1969 12 385-387, 1970 12 360-362, 1971 12 329-331, 1972 1 22-24, 1972 12 348-350, 1973 12 321-323, 1974 11 275-276, 1975 11 296-297, 1977 1 26-27, 1977 12 352, 1979 3 49
Mohr, Erna: 1964 7 220
Müller, Hans-Peter: 1970 8 252, 1971 2 42-43, 1971 5 149, 1971 11 307-310, 1972 3 91, 1972 5 134-135, 1972 9/10 249-251, 1972 12 355, 1973 7 195-197, 1973 8/9 255, 1976 3 100, 1978 8 216, 1979 1/2 16-20, 1979 12 328-330, 1980 7 232
Naumann, Horst: 1969 5 158
Neumann, Otto: 1973 3 87-88
Piper, Kurt: 1968 11 348
Pöhls, Heinrich: 1967 6 168-170, 1967 11 348
Püttger, Armin: 1982 11/12 378-380
Rehder, Johannes: 1967 7 211-212
Reichstein, Hans: 1974 4 113-114
Reichstein, H., Bock, W. F.: 1976 7/8 220-222
Rüger, Arnd: 1976 11 303-308, 1983 10/11 322-331
Rühmann, Detlev: 1968 3 60-61
Schinzal, Horst: 1967 7 202
Schmidt-Gorsblock, Hans: 1970 8 241-242
Schmidt, Eberhard: 1975 7/8 207-209, 1977 7/8 219
Schmidt, Franz: 1973 7 197-199, 1973 8/9 239-242, 1973 11 299-302
Schmidt, Günther: 1963 1 6-9, 1963 9 271-273, 1963 9 282, 1963 12 386-387, 1964 1 26-27, 1964 6 198, 1964 12 394-396, 1965 4 115-117, 1966 5 140-143, 1967 12 353-359, 1969 6 189, 1969 11 369-370, 1969 12 388-390, 1971 5 148-149, 1971 12 331-334, 1977 2 46-51
Schmidt, Günther A.J.: 1973 11 289-295, 1974 11 294, 1976 7/8 224-230, 1979 8/9 193-199
Schnepel, Wiard: 1971 9 265-266
Schroeter, Willy: 1982 4 128-132, 1983 3 72-76
Schüz, Ernst: 1981 10 320
Sieck, Jacob: 1970 6 173-174
Skirnisson, Karl: 1984 5 164-168
Sommer, Günther: 1966 8 253
Spanjer, Geerd: 1969 12 403-404
Staggen, Walter: 1980 1/2 37
Stier, Wilhelm: 1966 7 215-216
Stolberg, Elisabeth Gräfin zu: 1966 12 384
Struckhoff, Gerhard: 1968 6 161-162
Struve, Karl W.: 1966 10 325-328
Studnitz, Gotthilf v.: 1967 12 379
Tech, Hans-Jürgen: 1977 7/8 226-231, 1978 3 49-51, 1980 3 59-63, 1983 4/5 127-132, 1985 1/2 39-44
Tellkamp, Walter: 1963 4 100-104
Thomsen, Hans: 1969 8/9 300-301
Waschinski, Emil: 1963 11 365
Wedemeyer, Manfred: 1974 1 6-10, 1976 7/8 207-208, 1985 11/12 366-370
Wiepert, Peter: 1963 11 365
Wiese, Vollrath: 1983 7/8 218-222
Witt, Hugo: 1983 7/8 214-218, 1983 10/11 317-322, 1984 5 157-164, 1985 3/4 100-104, 1985 11/12 359-366
Wloka, Georg: 1969 3 78-79
Wolf, Wilhelm: 1965 8 228-231, 1967 10 317
Wriedt, S., Schön, M.: 1980 11/12 433, 1983

12 356-358
Wulf, Hermann: 1970 6 189-190, 1970 12 385,
1971 5 150
Zengel, Peter: 1977 7/8 244-245
Zielke, Gerd: 1964 6 197

12.3 Medizin

Articus, Rüdiger: 1981 10 305-312
Aust, Alfred: 1972 11 302-311
Brandt, Heinrich: 1967 9 283
Caselitz, Peter: 1981 11 357-363
Cuveland de, Helga: 1983 7/8 193-196
Damm, Herwig: 1967 5 144-146, 1971 3 84-85
Diestelhorst, Friedrich: 1964 2 57-58

Falk, Alfred: 1981 3 94-98
Franz, Werner: 1968 3 71-74, 1971 1 6-7
Hansen, Hermann: 1974 8 215-217
Helmer, Richard: 1985 8/9 225-240
Kardel, Harboe: 1974 2 48-49
Koch, Friederike Christiane: 1970 9 284, 1972
12 353-354, 1973 1 23-24
Lorenzen-Schmidt, Klaus-J.: 1983 6 164-169
Neumann, Otto: 1968 1 28, 1981 6/7 206
Puls, Dierk: 1966 9 269-271
Rantzau, Heino v.: 1982 10 359-360
Schulze, Wilhelm: 1981 11 369-370
Staack, Hans: 1973 1 16-22, 1973 2 52-58
Stier, Wilhelm: 1966 6 189
Stolz, Gerd: 1977 2 29-35, 1977 6 181
Tschentscher, Horst: 1972 12 335-339
Wedemeyer, Manfred: 1981 10 298-301

13. Bildung und Erziehung

13.1 Landeskundlicher Unterricht

Achelis, Thomas Otto: 1963 2 47-51, 1964 11
356, 1965 11 367-368, 1966 1 23-25, 1966 3 88-
91, 1966 4 119-121, 1966 5 151-154
Heintze, Ulrich: 1985 3/4 109-120
Kieckbusch, Hans: 1966 1 11-12
Nickel, Jürgen: 1985 1/2 45-48
Riedel, Wolfgang: 1984 8 247-254
Schmidtke, Kurt-Dietmar: 1983 7/8 249-256
Vaagt, Gerd: 1983 4/5 119-126
Weimann, Hinrich: 1976 1 7-8
Westermann-Lammers, Caren: 1985 11/12
343-358

13.2 Schulgesetze

Erichsen, Ernst: 1964 8 236-247
Gebühr, Michael: 1980 10 308-310
Grönhoff, Johann: 1963 5 148
Schinzel, Horst: 1965 3 89, 1969 4 124
Sellschopp, Hermann: 1964 8 248-251
Verein „Die Heimat“: 1985 11/12 372-373
Zimmermann, Hansjörg: 1974 12 310-315

13.3 Geschichte, Pädagogen, Schulchroniken

Achelis, Thomas Otto: 1966 2 44-50, 1967 2
54
Brandt, Heinrich: 1968 1 16-18, 1972 7 199-
201, 1975 1 24-25
Claussen, Hans: 1970 6 176-177
Detlefsen, Nicolaus: 1964 8 251-257, 1974 2
29-31, 1978 7 165-170
Erichsen, Ernst: 1964 8 236-247
Fenner, Ch.: 1982 11/12 430-431
Fiege, Hartwig: 1984 1/2 55-63
Finke, Günter: 1969 5 143
Friedrichs, Karl: 1964 8 257-259
Fritzsche, Günter: 1981 11 354-357
Gripp, Ernst: 1972 4 116-118
Grönhoff, Johann: 1963 1 20, 1963 5 148, 1964
3 102, 1966 1 28, 1968 7 205-206
Herholz, Walter: 1967 8 238-241
Kardel, Harboe: 1963 2 44-46, 1966 7 207-208,
1984 9/10 312-316
Kock, Otto: 1975 11 298-300
Langmaack, Bernd: 1984 3/4 126-128
Lesenberg, K., Lesenberg, M.: 1975 7/8 228
Möller, Rudolf: 1967 3 85-86
Neumann, Otto: 1967 4 123

Petersen, Annie: 1969 1 26-27
Pust, Dieter: 1970 11 339-344, 1970 12 369-373
Richert, Harald: 1982 10 360-361
Schinzel, Horst: 1966 3 70, 1966 3 93, 1966 12 395-397, 1969 10 340-341
Schütte-Jensen, Thela: 1974 12 309-310
Sellschopp, Hermann: 1964 8 248-251
Thomsen, Fritz: 1969 3 89-90
Trommer, Gerhard: 1984 6/7 185-200
Tschentscher, Horst: 1971 11 315-316
Vaagt, Gerd: 1966 7 209-214
Wiebe, Dietrich: 1981 2 45-66

13.4 Lehrerausbildung und -fortbildung, Curricula, Schulbücher

Aust, Alfred: 1972 5 125-130
Detlefsen, Nicolaus: 1964 5 137-138
Grönhoff, Johann: 1972 6 177-178, 1976 11 308-309
Kardel, Harboe: 1963 2 44-46, 1974 1 23-24, 1984 9/10 312-316
Kasbohm, Peter: 1980 4 110-114
Riedel, Wolfgang: 1974 6 160-165, 1977 3 64-70, 1982 2/3 57-67
Tech, Hans-Jürgen: 1978 3 49-51

13.5 Schularten, Schulversuche, Schüler

Achelis, Thomas Otto: 1966 2 62
Friedrichs, Karl: 1964 8 257-259
Grönhoff, Johann: 1968 7 205-206, 1970 5 158-159, 1975 11 302-303
Probst, Wilfried: 1984 9/10 275-287
Schlottmann, Peter: 1985 5 137-156
Søndergaard, Bent: 1981 12 373-377
Weimann, Horst: 1974 5 140-141

13.6 Fachschulen, Berufsschulen

Bodenhagen, Carl: 1970 4 123
Hase, Walter: 1985 10 297-303
Menzel, Charlotte: 1972 12 347-348
Neumann, Otto: 1970 2 59
Pust, Dieter: 1972 11 316-320, 1972 12 342-347
Vaagt, Gerd: 1968 5 134-137

13.7 Volksschulen, Erwachsenenbildung

Aust, Alfred: 1972 1 1-6, 1972 2 36-40
Busche, Günther: 1975 6 175-176
Grönhoff, Johann: 1963 4 116, 1963 5 148, 1964 8 259-260
Hahn, Wilhelm: 1965 4 119-120
Herholz, Walter: 1967 8 238-241
Jessen, Hans B.: 1965 1 25-27
Lüth, Heinrich: 1964 9 286-288
Morgen, Karl-Heinz: 1981 8 238-241
Neumann, Otto: 1967 3 92, 1967 3 92, 1976 6 196
Ohrtmann, Johann: 1963 6 184
Petersen, Hermann: 1971 4 100-110
Schinzel, Horst: 1964 8 263
Sievers, Kai Detlev: 1965 3 83
Tiessen, Max: 1965 5 153-155
Weimann, Horst: 1972 7 205

13.8 Jugendarbeit, Jugendschutz, Kindergärten

Brehm, Kuno: 1981 8 227-237
Grunert, Ingolf: 1979 7 185-186
Henning, Heinrich: 1972 6 168-170
Koch, Margaretha: 1963 11 341-344
Schinzel, Horst: 1963 9 276-277

Schlagwortverzeichnis

1. Einleitung
2. Zielsetzung
3. Methodik
4. Ergebnisse
5. Diskussion
6. Zusammenfassung

1. Einleitung
2. Zielsetzung
3. Methodik
4. Ergebnisse
5. Diskussion
6. Zusammenfassung

Schlusssatz

1. Einleitung
2. Zielsetzung
3. Methodik
4. Ergebnisse
5. Diskussion
6. Zusammenfassung

1. Einleitung
2. Zielsetzung
3. Methodik
4. Ergebnisse
5. Diskussion
6. Zusammenfassung

1. Einleitung
2. Zielsetzung
3. Methodik
4. Ergebnisse
5. Diskussion
6. Zusammenfassung

1. Einleitung
2. Zielsetzung
3. Methodik
4. Ergebnisse
5. Diskussion
6. Zusammenfassung

Aalstechen: 1963 3 75-77, 1976 3 95-98
Aalstraken: 1963 1 21, 1963 4 117, 1963 9 282
Abend: 1969 2 57
Abend an d. Eckernförder Bucht: 1965 9 273
Abend bei Landwehr: 1972 11 315
Abend im Kahlebyer Kirchenh.: 1985 5 181
Abend kommt ...: 1980 8 239
Abends erzählt: 1969 2 53-55
Abfallbeseitigung: 1981 2 42-45, 1981 12 383-386, 1985 3/4 109-120
Abflußlose Senken: 1964 5 147-150
Abgaben (Hundertern): 1971 1 13-16
Abgaben, slawische: 1983 4/5 132-135
Abschied von meiner Mutter: 1970 5 150
Abschläge, Klingen, Steinzeit: 1974 4 81-84
Abstimmung: 1970 2 33-34, 1971 2 36-41, 1974 2 31-37
Ab-Wasser: 1974 6 159
Achelis, Thomas Otto: 1967 12 371-372
Achtzehnhundertdreiundsechzig/vierundsechzig: 1964 1 1-2
Ackerboden/Steine: 1973 5 156-157
Ackerpferde: 1965 2 40-41
Adel: 1970 8 239-240
Adler, J.G.: 1965 5 157
Adler, Jakob Georg Christian: 1964 8 233-235
Adolf I. Herzog von: 1969 8/9 295-298
Aerboe, Carl: 1973 3 78-80
Aereboe, Albert: 1981 10 302-304
Arb.-Gem. f. Landesforschung: 1979 10 262-270
Arb.-Gem. f. Vor- u. Frühgeschichte: 1967 2 58-60, 1976 4/5 167-168, 1978 12 398-400, 1979 10 273-275, 1980 8 253-256, 1981 10 320-321, 1981 11 367-369, 1983 1 25-27, 1984 6/7 227-228
Arb.-Gem. Sankelmark: 1980 10 366-367
Arb.-Gem. Wirtschafts- u. Sozialgesch.: 1981 3 99-100
Agrarentwicklung: 1971 5 138-139
Agrarland Schl.-Holst.: 1968 7 204-205
Agrarreform: 1975 3 65-68
Ahlborn, Knud: 1963 3 59-60
Ahlers-Hestermann, Friedrich: 1967 7 204-205
Ahnen des ewigen Tages: 1971 1 1
Ahrens, Jürgen Friedrich: 1964 11 377
Ahrensburg, Schloß: 1984 12 402-405
Aktenaufbewahrung: 1967 1 27-28
Albert Johannsen: 1965 4 99
Alboins Heer: 1966 11 361-364
Alles Leben ist Raub: 1963 4 89
Alsterverein: 1965 6 189
Alstraaken: 1963 6 184
Alstrack: 1967 4 123
Altenkrempe: 1979 8/9 215-218
Altenkremper Glocke: 1965 1 28
Altenteilsvertrag: 1972 6 178-179
Althausbestand: 1968 9 283-284
Altjahrsabend bei Jan Krüss: 1983 12 355-356
Altonaer Blutsonntag: 1985 3/4 131-135
Altonaer Museum: 1970 4 105-108
Altsteinzeitfunde: 1968 8 231
Alt-Lübeck, Lübeck: 1976 4/5 148-165
Am Abend: 1970 6 161
Am Helldell: 1963 8 242
Am Kolksee ...: 1965 8 235-236
Ameisenstraße: 1977 7/8 244-245
American Folk Art: 1983 10/11 334-335
Amerika - Auswanderer: 1980 6 186-187
Ammann: 1968 6 181
Amme: 1972 1 29
Amrum: 1963 5 123-127, 1963 7 210-212
Amrum, Reise nach: 1963 5 127-130
Amtmann: 1967 1 24-25
Amtsgerichte Nordschleswig: 1968 2 46-48
Amtsrechnungen: 1967 8 248-249
An der Totenbahre W. Langbeins: 1967 4 121
An dieses Jahres Schwelle: 1973 1 15
Andersen, Hans Christian: 1966 2 59, 1967 2 46-47, 1968 4 117, 1968 8 233-235
Andresen, Ludwig: 1965 12 379-380
Anfänge der Industrie: 1963 10 323-324
Anhollen-Novembergedanken u.a.: 1979 11 311
Ankersteine: 1978 12 386-389
Ankunft: 1967 5 140
Anna v. Gottorf: 1975 11 281-287
Anrede von Damen: 1964 3 102
Anstellungsgesuche: 1982 10 360-361
Antisemitismus: 1983 1 9-12
An'n Süderstrand...: 1975 2 55
An'n Süderstrand von Alsen: 1973 2 58-59
Apenrade: 1963 2 52
Apenrader Zeitung: 1981 12 377-382
Aphorismen: 1972 7 186-198
Apostel: 1972 1 6-10
Apotheke: 1974 2 48-49, 1974 8 215-217
Apothekengefäße: 1981 3 94-98
Apotheker: 1972 12 335-339
Appel, Jürgen Albrecht: 1967 12 369-370
Arabische Krüge: 1969 12 398
Arbeit und Feiern: 1963 10 328-331
Arbeiterbewegung: 1968 4 107-109
Arb.-Gem. für Floristik: 1967 2 57-58, 1972

11 324-325
Arb.-Gem. für Landes- und Volkstumsfor-
schung, Gortorfer: 1970 4 117-118
Arb.-Gem. für Umweltfragen: 1974 11 294-
 295
Arb.-Gem. Volkskunde: 1967 2 60-61
Arb.-Gem. für Vor- und Frühgeschichte:
 1972 4 119, 1972 11 324, 1973 4 133-135, 1973 6
 178-179, 1973 11 309-310, 1974 2 49, 1974 11
 293-294, 1975 12 320-322
Arbeitskräfte: 1969 3 84-85
Arbeitsmarkt: 1978 4/5 88-98
Arbeitschulen: 1974 5 140-141
Arbeitsvermittlung: 1979 12 330-332
Archäologische Ausgrabungen: 1976 4/5
 125-132, 1977 4/5 167-171, 1977 4/5 171-179
Archäologische Denkmale: 1980 10 303-307
Archäolog. Denkmalschutz: 1982 2/3 80-91
Archäolog. Exkursion: 1973 8/9 255-257
Archäolog.-geolog. Untersuchung: 1975 4/5
 104-107
Architektur: 1982 4 109-119
Architektur Mittelalter: 1980 6 149-180
Architektur/Flensburg: 1985 1/2 28-39
Archiv: 1980 3 72-74
Archiv Breitenburg: 1968 3 85
Archivgutschutz: 1982 2/3 97-100
Archivpflege: 1964 9 288-291
Archiv- u. Museen, Nord-SL: 1968 2 52-54
Archsumburg: 1974 4 109-113
Arfsten, Reinhard: 1968 3 75
Armenblock: 1969 12 405
Armenkaten: 1966 1 18-20
Armenschule: 1975 1 24-25
Armenwesen: 1976 6 194-195
Arnis: 1963 9 257-260, 1964 4 135, 1967 6 161-
 166, 1967 7 190-197
Artenrückgang: 1983 6 170-179
Artenschutzprogramm: 1980 5 141
As ik en Kind weer: 1968 6 165
Astronomen: 1979 6 137-151
Atlantischer Klimakeil: 1965 3 91
Auf die Stör gehen: 1964 10 344-345
Aufforstung: 1963 3 86
Aufforstungen: 1964 7 229
Aufforstungsfolgen: 1964 3 80-86
Aufbruch der Mitte: 1980 5 135-141
Auftrag: 1969 4 97
Augustiny, Waldemar: 1972 5 131-134
Aukrug: 1980 4 99-109
Ausblick: 1968 11 348, 1968 12 353
Ausgrabungen: 1974 1 22, 1974 4 115-117,
 1975 4/5 138-142
Aussichtsturm: 1984 1/2 37-53

Aust, Alfred: 1982 6/7 255-258
Auswanderer: 1983 2 55
Auswanderer aus SH: 1965 2 35-38
Auswanderer nach Amerika: 1978 7 184-186
Auswanderung: 1975 12 309-313
Autobahn: 1980 5 130-135
Avenarius-Haus Uhlenkamp: 1964 6
 191-194, 1965 11 371
Avenarius, Ferdinand: 1968 5 133
Axt: 1980 10 330-333

Bachmann, Nicolaus: 1965 11 369-370
Bachneunaug: 1978 8 216
Backofen: 1969 12 397-398
Backofen, alter: 1963 5 147
Backsen (Tongewinnung): 1965 7 222-223
Backsteinarchitektur: 1980 1/2 19-30
Backsteinbauweise: 1982 6/7 246-251
Back- und Töpferöfen: 1973 4 107-110
Bad Bramstedt: 1966 9 263-269
Bad Oldesloe: 1964 9 266-269, 1964 9 270-273
Baggesen, Jens: 1964 2 45-46, 1964 4 135
Bahne: 1972 3 82-85
Bahrrecht: 1967 1 12-15
Bahrs, Hans: 1982 5 170
Balstein: 1964 6 197
Banden-Diebstähle: 1972 5 148-149
Bandreißer: 1963 10 325-326, 1965 3 65-72,
 1965 6 188
Bank-Betrug: 1964 1 19-22
Barfod, Heinrich: 1968 12 361-364
Barlachhaus: 1983 10/11 286-292
Barlach, Ernst: 1965 9 274-276, 1970 1 4-8,
 1983 10/11 286-292
Barock-Ausstellungen: 1967 4 113-116
Bartelsen, Johann Heinrich: 1979 7 177-181
Baudenkmalpflege: 1979 8/9 220-231
Bauernaltenteil: 1968 5 137-141
Bauerngut: 1968 12 379
Bauernhof: 1985 1/2 45-48
Bauerninventar: 1974 1 22
Bauernkalender: 1967 4 120-121
Bauerntum-Landesherrschaft: 1968 1 8-10
Bauernvogt verweigert Eid: 1968 10 299-300
Bauernvögte: 1964 3 65-73
Baum: 1973 12 332-334
Baumeister Sonnin: 1967 7 212
Baumring-Kalender: 1983 1 12-25
Baumschutz: 1971 7 200-201, 1971 8 247
Baupflege ländlich: 1977 9/10 254-262
Bänkelsänger: 1981 4/5 169-170

- Bärenlauch:** 1963 5 134-136
Bärlapp: 1964 12 407
Bäsham: 1967 5 156
Bäuerliches Leben: 1977 11 315-316
Beccau, Joachim: 1966 1 22-23
Becker, Ernst: 1981 4/5 169-170
Bed: 1964 4 114
Bedeichung: 1981 2 39-42
Bedrohte Vogelarten: 1983 3 72-76
Beerdigungen: 1968 5 148
Befestigungsanlagen: 1978 4/5 80-87
Begräbnisbräuche: 1968 3 85
Begräbniskosten: 1965 8 252
Behrends, Ernst: 1968 11 342-343, 1971 5 141-143, 1983 2 54
Beier, Ulrich: 1983 10/11 269-280
Bellmann, C.G., Chemnitz, M.Fr: 1976 9/10 259-266
Benecke, Wilhelm: 1973 1 12-14
Benicken/Schleep: 1971 2 42-43
Berentzische Karte: 1971 6 153-160
Bergedorf: 1967 6 199-200
Bergen, Claus: 1982 8 287-288
Berghänfling: 1964 12 394-396, 1965 3 91
Bernstorff: 1972 2 55-56
Besiedlung: 1979 8/9 200-201
Besiedlung Pellworm: 1983 6 160-164
Besiedlungsgeschichte: 1981 2 39-42
Betglocke: 1970 4 125
Bettler auf Krücken: 1964 6 175
Beuendorfer Scholmeister: 1977 2 45-46
Bevölkerungsentwicklung: 1978 7 173-183, 1979 12 318-321
Bevölkerungsgesch., Handwerker: 1980 9 277-282
Bewacht: 1970 12 357
Bewölkung: 1965 3 80
Biber: 1964 6 197, 1964 10 345, 1983 10/11 322-331
Bibliothek: 1973 11 304-307, 1985 1/2 14-22
Biene im Volksglauben: 1982 10 342-351
Bienenzucht: 1980 7 214-222
Biernatzky, Johann Christoph: 1967 3 75-79, 1967 3 79-82, 1968 9 284
Bilderbogen: 1971 7 200
Bildersprache plattdeutsch: 1963 9 263-268
Bildhauer: 1973 3 86-87
Bildstein: 1975 6 170-171
Bingelkraut: 1964 6 195, 1964 12 407-408
Binnendünen: 1985 10 303-319
Biotopkartierung: 1981 11 333-354
Biotopkataster Jörl/Sterup: 1978 10/11 296-299
Biotop, Fauna: 1976 7/8 236-247
Biozönotik im Unterricht: 1981 11 354-357
Bischof: 1973 10 275-281
Bischof zu Lübeck: 1973 10 284-285
Bischofsschloß Schwabstedt: 1968 5 123-
Bischofssitz Schwabstedt: 1968 5 121-123
Bischofsturm: 1973 10 282-284
Bismarck: 1965 4 97-99, 1973 8/9 218-222
Bisoldt, G.: 1976 1 16-19
Blinder Esel: 1973 2 51-52
Blindschleiche: 1963 9 284, 1963 11 365
Blomen, Breeven, Wör: 1968 10 296
Blunck, Detlev Konrad: 1979 1/2 23, 1979 4 76
Blunck, D.K., Rantzau, Graf zu: 1979 1/2 22-23
Blunck, Hans Friedrich: 1963 9 249-250
Blühender Baum: 1970 8 248
Blühendes Buchweizenfeld: 1970 7 204-205
Bodenentwässerung: 1973 8/9 242-248
Bodenfunde: 1973 1 26, 1974 7 189-190, 1978 4/5 135-138
Bodenhagen, Carl: 1971 5 143-144
Boie, Friedrich: 1968 11 338-339, 1979 1/2 16-20
Boie, Heinrich: 1970 1 22-24
Bolland, Jürgen †: 1975 2 29-30
Booyen, Jens: 1977 9/10 283-288
Borzikowsky, Reinhold: 1984 12 410-412
Botanischer Garten: 1984 1/2 27-37, 1984 5 150-156
Botanischer Garten Kiel: 1984 1/2 37-53
Bothkamp/Plöner Seen: 1969 11 361-364
Bödewadt, Jacob: 1972 2 48-50
Böttger, Wilhelmine: 1974 3 57-59
Brahms im Film: 1966 8 250-251
Brandgilde: 1967 3 71-75, 1967 4 106-110, 1976 1 24-25
Brandgilden u.a.: 1964 7 215-218
Brarens, Hinrich: 1967 6 174-175
Brautberg: 1973 4 126-133
Brautkronen: 1981 12 398
Brautkronen und Brautschmuck: 1969 2 42-44
Braut- und Ehestand: 1969 6 190
Brecheisen: 1972 8 217-223
Bredenbeker Moor: 1964 10 343
Breitenburg, Schloß: 1975 12 325
Breitenburger Kirche: 1974 5 141-142
Bremer, Jürgen: 1984 9/10 304-306
Brettspiele: 1980 10 367-368
Briefband Heinrich Rantzau: 1968 8 248-250
Briefmarken: 1972 2 60-61, 1973 1 27-28
Bronzezeitliche Siedlung: 1985 3/4 121-130
Brotbacken: 1968 6 166-170

Brunnen: 1963 1 12-13, 1970 4 79, 1980 7 229-231
Brunnenschächte: 1982 6/7 201-205
Brunsbüttel: 1976 12 313-323
Brutvögel: 1964 12 397-398, 1980 3 50-58
Brüch, de: 1964 9 269
Brüden geht üm: 1969 2 56-57
Brüder Biernatzki Friedrichst.: 1971 4 124
Buchbesprechungen: 1982 5 168-169
Buchdruck: 1963 10 317-318, 1971 8 229-231, 1977 9/10 296
Buchdrucker: 1968 2 45-46, 1968 2 45-46, 1968 8 225-228, 1969 12 405
Buchdruckerei: 1981 11 364-366
Buchengrün: 1963 4 94
Buchsbäume: 1964 12 408-409
Buchweizen-Anbau: 1966 5 144-149
Buden/Hansekaufleute: 1973 2 48-49
Budich, Carl: 1964 2 56
Buernleed: 1965 5 131
Buernklaas: 1967 1 15-17
Buhmann, Johann: 1966 6 187
Bullhaus: 1979 5 107
Burg: 1976 4/5 159
Burg Bistikesse: 1966 3 71
Burg Ranzau: 1965 5 132-136
Burganlage: 1969 11 370-371
Burgbrunnen: 1980 10 358-365
Burgen: 1973 4 98-106
Burgen um Futterkamp: 1977 4/5 140-144
Burgen, Slawen: 1975 4/5 128-134
Burgkloster: 1978 12 357-364
Burgwall: 1974 4 119-120
Burgwall, Gräberfeld: 1976 4/5 141-148
Busch, Andreas: 1963 6 153-155, 1963 8 242, 1966 11 354-357, 1972 9/10 276-277, 1973 7 200-204, 1973 12 327-331, 1983 6 150-159
Büchsenmacher: 1968 1 27
Bülow, Friedrich Gustav v.: 1970 8 225-228
Bürgergarde: 1971 6 168-170
Bürgergarde Hamburg: 1971 5 136-138, 1971 5 136-138
Bürgerhaus: 1966 10 313-322, 1966 10 322-325, 1982 6/7 220-232, 1982 6/7 233-245
Bürgerkrieg USA: 1980 9 282-285
Bürgermeister in Wilster: 1968 8 241-245, 1968 9 279-283, 1968 10 312-315, 1968 11 343-345, 1968 12 376-377, 1968 12 379
Büst eisch. To Bett mit di: 1967 11 344
Bußmann, Aline: 1972 8 235-236
Callesen, Peter: 1975 11 303-304, 1980 8 260-261
Calotte: 1971 1 1-5
Campanula: 1964 10 335

Canal-Verein: 1980 4 117, 1981 4/5 161
Carex-Arten: 1966 5 136-137
Carl Heinrich V.: 1971 12 321-327, 1971 12 321-327
Carolus, Fridericus: 1973 3 86
Carpser, Peter: 1980 5 127-129
Carstens, Jasper: 1967 12 372-373
Chausseeböcke: 1974 1 22-23, 1974 3 77-78
Chimaira Warsberg: 1964 11 373
Cholera: 1972 11 302-311, 1972 12 353-354
Cholera-Epidemie: 1973 1 23-24
Christian IV: 1971 12 341
Christiansen, Willi: 1963 1 1, 1965 10 310-312, 1971 10 291, 1977 7/8 209-211, 1985 11/12 341-342
Christiansfeld: 1965 2 52-55, 1965 3 81-83
Christnacht am Deich: 1965 12 385
Chronik Großenaspe: 1967 11 345
Chroniken: 1980 10 368-369
Clasen, Armin: 1970 11 353
Classen, Walther: 1964 10 342-343
Claudius, Hermann: 1980 11/12 373-374
Claudius, Matthias: 1963 8 225-227, 1967 11 347-348
Clausen, Anton: 1967 4 121-122
Clausen, Ingward Martin: 1964 2 49-54
Clausen, Otto: 1980 7 229
Claussen: 1966 4 114-116
Claussen, Carl Eduard: 1966 8 225-234
Claussen, Lorenz: 1965 2 42-47
Concordienbuch: 1970 9 266-272
Dachbinden: 1965 5 158, 1965 7 222
Dahl, Ingolf: 1970 12 385-386
Dankwerth-Topographie: 1984 8 258
Danebrog-Orden: 1969 2 48-50
Danewerk: 1975 4/5 113-119
Daso: 1980 4 99-109
Dat is so wiet: 1964 12 400-401
Dat ward wedder hell!: 1969 12 403
Dänische Heeresreform: 1964 12 381-385
Dänische Minderheit: 1983 10/11 292-299
Dänischer Leibgardist: 1968 2 43-44
Dänisch-Müssen: 1963 8 239-240
De Geschich v. Bullen un Sögen: 1981 8 213-214
Stael, Madame de: 1966 7 193-200, 1966 11 372-373
De Windfahn: 1967 4 119-120
Dehning, Gustav: 1971 1 27
Deichprofile: 1963 6 156-163
Deichrecht: 1967 1 27, 1967 2 43
Deichreste auf Sylt: 1981 10 277-281
Deilaw: 1979 8/9 215-218
Dekenschippern: 1965 4 123-124

Delius, Erhebung: 1971 12 321-327
Denkmalpflege: 1974 11 277-280
Denkmalschutz: 1974 1 2-6, 1982 2/3 75-80, 1982 2/3 80-91
Denkmalschutzjahr: 1975 9/10 246-251
Deputat: 1967 1 24-25
Deputierte: 1970 2 39-43, 1971 9 249-253
Der Hirten Bericht: 1963 12 403
Der Mann mit der Rechnung: 1972 3 77
Der Sprung aus dem Kasten: 1965 2 48-52
Der Weg ins Wahre: 1971 3 65
Des Grafen letzte Mahd: 1968 4 105-106
Detlefsen-Gesellschaft: 1967 1 28, 1968 4 115
Detlefsen, Nicolaus: 1979 5 81-82
Dettmann, Ludwig: 1973 6 161-165, 1973 7 191-195
Deutsche Kriegsflotte: 1971 10 289-290
Deutsche Sprache: 1971 5 129
Deutscher Zollverein: 1963 1 18
Deutsch-Dänische Grenze: 1975 2 30-35
Deutsch-Dänische Grenzregion: 1984 6/7 226
Deutsch-Dänischer Reiseverkehr: 1969 8/9 240-247
Diakonat: 1970 10 305-309
Die Aktie „ratio“: 1980 5 148
Die blaue Frau: 1982 11/12 429-430
Die flämischen Ahnen: 1965 8 227
Die Heimat: 1963 4 91-94, 1967 3 90, 1968 1 25-26, 1968 12 353-358, 1968 12 359-361, 1969 12 402-403, 1971 12 338-339, 1972 12 351-352, 1973 12 335-336, 1975 12 322-324, 1976 12 330-331, 1978 7 165-170, 1978 7 171-172, 1980 1/2 1, 1981 1 1-2, 1981 4/5 118-120, 1982 1 1-2, 1982 1 24-27, 1982 1 35-36, 1982 2/3 37, 1982 2/3 105, 1982 5 173-174, 1982 8 285-286, 1983 1 1-2, 1983 4/5 138-143, 1984 1/2 1-6, 1984 1/2 68-71, 1984 11 359-367, 1985 1/2 85-88
Die Heimat - Umweltschutz: 1982 1 32-35
Die Heimat, 75 Jahre: 1965 9 258
Die Sammlung zum Werk: 1971 6 153
Die Sanduhr: 1969 6 161
Die Versuchung d. H. Brüggem.: 1970 5 129
Die „Alster“ in Namen: 1969 10 332-333
Die „Heimat“: 1966 1 25-27
Diebstahl: 1973 1 28, 1973 7 204-205
Dieder./Hesse/G.-F./Bußmann: 1972 3 78-81
Dienstanweisung/Pedell: 1965 3 89
Dienstbriefe: 1964 2 57-58
Dienste: 1968 1 8-10
Diermissen, Johannes: 1964 10 341
Diesterweg: 1966 7 204-205
Dingedahl, Carl Heinz: 1982 6/7 259
Dinn-Gericht: 1976 11 288-291
Dokumentation: 1980 10 298-302
Dom: 1965 4 99
Dom zu Lübeck: 1973 10 261-268, 1973 10 269-275, 1973 10 281, 1973 10 282-284
Dominikaner: 1974 5 121-130
Doppeleichen: 1963 8 244-245
Dorfchroniken/Hilfe: 1964 11 376
Dorferneuerung: 1984 8 247-254, 1985 3/4 106-108
Dorffeier: 1967 12 378-379
Dorfglocke: 1980 9 286-287
Dorfschulmeister: 1972 7 199-201
Dorfteich: 1985 5 178-179
Dorfverwaltung: 1967 7 198-199
Dorn bei Iller: 1968 2 54
Dose, Bernhard: 1963 6 183, 1963 8 244
Döhler, Hans: 1963 12 391, 1964 1 7-8
Döntjes: 1964 9 306
Dörries, Fritz: 1969 10 313-320, 1969 12 405
Döschers, de beide: 1963 1 22
Dreesen, Wilhelm: 1969 8/9 282-285
Dreikopf: 1973 2 49-51
Dreikönigsfest: 1964 4 115-116
Dreschtag: 1968 3 61-65
Durowa, N.A.: 1982 1 6-11
Duvenstedter Brook: 1969 3 72-78
Dünen: 1985 1/2 49-59
Düppel, der Tag von: 1964 4 108-110
Düppeler Schanzen: 1964 4 105-107
Dyrssen, Johann: 1966 3 83-85
E 3: 1982 5 158-166
Ebel, Arnold: 1963 4 90
Ebner-Eschenbach, Marie: 1969 10 323-327
Echtding/Bursprake: 1971 8 206-215
Eckener, Alex: 1984 5 179-182
Eckernförde: 1965 9 260-263, 1965 9 279-288
Eckmann, Heinrich: 1965 5 129-130
Edvard Munch: 1965 2 57
Eek op'n Tüteberg: 1966 4 117
Eekboom: 1972 7 188, 1984 11 380
Een Flintensteinstück: 1969 11 357
Een plattdütsch Deern: 1963 10 331
Egg und de Ei: 1967 7 206-207
Eheberedungen: 1969 10 321-323
Eherecht: 1968 10 297-299
Ehlers, Detlev: 1975 3 78-79, 1979 10 270-271
Ehlers, Friedrich Wilhelm: 1972 4 116-118
Ehrenpreis: 1969 10 327-329
Ehrke, Hans: 1973 5 147-149, 1975 12 324
Eiben: 1966 5 137-138, 1966 7 222, 1966 10 340-341, 1968 3 74
Eiche: 1984 1/2 23-27

- Eichen:** 1966 5 157, 1967 3 91-92
Eichenwald: 1978 11/12 249-266
Eid: 1966 7 221-222
Eiderkanal: 1980 4 117
Eiderstedter Wochenblatt: 1971 3 87-88
Eidig, Hans: 1972 7 203-204
Eiland: 1980 9 289
ein: 1965 1 3-6
Ein Glanz, dem wir vertrauen: 1969 5 143
Ein Streit um die Schönheit: 1964 2 62
Einer kommt noch: 1971 12 321
Einfelder See: 1970 10 289-294
Einfluß des Wetters: 1968 7 195-196
Eintagsfliegen: 1974 6 166-167
Einverleibung: 1967 1 1-3
Einwohner/Berufe: 1972 3 71-76
Einzelhandel, Verkaufswagen: 1979 3 31-38
Eisenbahn: 1966 6 161-168
Eisenbahn Berlin/HH: 1971 8 216-223
Eisenbahngesellschaft: 1973 12 323-326
Eisengießerei: 1980 1/2 2-8, 1980 6 189
Eisenverhüttung u.a.: 1976 4/5 117-122
Eisenzeit: 1978 1/2 8-9
Eisenzeit-Siedlung: 1965 11 349-359
Eiserne Kühe: 1967 9 282-283
Eiskeller: 1985 6/7 206-214
Eiskremhersteller: 1970 10 322
Eislauf: 1971 2 33
Eisrandlagengenese: 1977 3 87-98
Eisvogel: 1980 4 118, 1984 8 255-257
Eiszeit: 1966 9 258-262, 1967 8 230-233, 1967 9 257-263, 1976 2 59-62, 1982 1 16-18, 1984 1/2 7-20
Eiszeitl. Landschaftswandel: 1981 10 281-287
Ekeberg: 1963 7 185-193
Ekensund: 1979 11 309
Elbern: 1964 12 396, 1965 3 92, 1965 8 252
Elbinseln um 1800: 1963 4 105-109
Elchgeweih: 1963 6 183
Elfenbeinmöwe: 1966 5 140-143
Ellenbogen/Sylt: 1967 6 166-167
Elmshorn: 1965 6 164-171
Emeis, Carl: 1981 3 92-94
Emeis, Walther: 1966 5 129-134
Emkendorfer Hof: 1970 9 284, 1970 11 352, 1971 2 59
En Avendroot: 1968 4 102
Ende der Wanderung: 1968 11 332
Englische Rekrutenwerbung: 1965 11 360-365
Enking, Ottomar: 1967 9 266-268
Enklaventauch: 1978 1/2 30-31
Enten: 1964 4 120-122, 1964 6 198, 1977 7/8 226-231
Entomologenkongreß: 1983 1 27-28
Entstehung der Landschaft: 1981 9 265-270
Entwäss., Elbmarsch., Ackerbau: 1976 3 88-95
Entwicklung o. Verschandelung: 1965 12 386-387
Epitaphien: 1969 8/9 265-270
Erbbegräbniskosten: 1969 1 27-28
Erbbegräbnisse: 1968 8 224-225
Erbpächter: 1968 8 250
Erbteilungsliste: 1980 11/12 377-390
Erddrossel: 1969 5 144
Erdöl: 1981 4/5 116-118
Erhebung: 1971 12 328-329, 1974 5 130-135, 1974 8 202-211
Erhebung 1848/51: 1978 1/2 1-7, 1978 6 154-159
Erhebungsfeier: 1968 7 203-204
Erichsen, Ernst: 1966 12 392-393
Erichsen, Falle: 1968 2 50
Erinnerung an Buschau: 1970 3 88
Erinnerungsmale: 1964 3 100
Ernst Barlach: 1964 6 175
Ernst, Otto: 1971 2 49-52
Erntezeit: 1968 8 250
Erste Leev u. a.: 1982 4 121
Eryngium maritimum: 1970 4 104
Erzengelwurz: 1965 10 322-323
Erziehung: 1966 2 62, 1972 9/10 290-291
Es wandeln .../An dieses...: 1981 12 397
Es wuchs ein Kristall: 1966 3 66
Esmarch, Friedrich v.: 1973 1 16-22, 1973 2 52-58
Esmarch, Nicolaus Ludwig: 1963 5 137-142
Etatsrätin Doos: 1969 2 58
Eutin: 1966 6 184-185, 1973 8/9 209-213, 1973 8/9 214-217, 1973 8/9 254
Eutiner Dichter: 1971 3 73-75
Eutiner Hochzeitsbaum: 1969 3 80-81
Ev.-Luth. Landeskirche: 1977 1 5-6
Ewald, Emil: 1972 5 150
Exanthis hiemalis: 1967 3 89
Fachwerkhäuser: 1970 1 26
Fahrrecht: 1964 11 349-351, 1966 4 124-125
Falkenbussard-beringt: 1963 12 386-387
Familienforscher: 1975 12 325-326
Familienforschung: 1972 8 209-212, 1974 217-218, 1984 6/7 228-229
Familiengrabstätte: 1966 11 358-360
Familiennamen: 1981 8 244-245
Familienstruktur: 1984 3/4 119-125
Familienwappen: 1968 5 146-147
Fayencen: 1975 6 172, 1976 3 73-81, 1982

166, 1985 11/12 330-333
Fährgast, de hooge: 1971 4 124
Fährverbindungen: 1966 11 348-354
Februar an der Nordsee: 1974 9/10 268
Februarnacht an der Förde: 1972 2 50
Feddersen, Berend: 1971 2 56
Federer, Heinrich: 1972 1 16-19
Fehmarn: 1979 8/9 201-207, 1983 3 79-81
Fehmarn-Häuser: 1964 6 196
Fehmarn-Kopenhagen-Faxöe: 1970 7 216-218, 1970 8 245-248
Fehrsgedenkstein: 1972 4 104-107
Fehrs-Weg: 1974 8 214-215
Fehrs, Johann Hinrich: 1966 8 240-241, 1970 6 176-177, 1973 5 157, 1974 8 214-215
Fehrs, Karl C.: 1972 2 48-50
Feld und Wald: 1982 6/7 259-260
Feldhüter: 1969 2 59
Feldlerchenrufe: 1971 12 331-334
Feldspitzmaus: 1976 7/8 220-222
Felsbilder: 1970 2 35-38
Fenster: 1964 1 28, 1969 1 5
Fensterurne: 1979 11 303-306
Fernverkehr: 1969 7 226-229
Feste: 1966 4 118-119, 1966 8 239
Feste und Brauchtum: 1967 3 82-84, 1967 5 147-149
Festungsartillerie: 1970 3 83-84, 1970 4 111-114, 1970 5 136-139, 1970 6 171-173
Feuersteinmeißel: 1976 1 25
Feuerung, Beleuchtung: 1983 12 353-355
Feuerversicherung: 1984 1/2 71
Feuerzeuge: 1976 4/5 108-113
Filzige Klette: 1964 8 262
Finkenherd: 1973 3 87-88
Fischerei: 1976 2 69-70, 1976 3 95-98
Fischerkinder: 1969 11 358-359
Fische/Schildkröten: 1973 7 195-197
Fischfang: 1970 3 67-74
Fischotter: 1972 12 355
Flachgräberfeld: 1965 8 232-235, 1965 9 305
Flachmann: 1973 1 26-27, 1973 3 88-89
Flachs: 1983 3 95-98
Flath, Otto: 1966 9 312
Flechten: 1963 12 383-385
Fledermaus: 1984 9/10 287-293
Fledermaus, beringt: 1964 7 220
Flensburg: 1984 9/10 269-270, 1984 9/10 270-275, 1985 1/2 7-14
Flensburg ward gründt: 1969 8/9 288
Flensburger: 1982 11/12 367-369
Flensburger Förde, an der: 1968 3 65
Flensburger Raum biogeograph.: 1969 8/9 285-287
Fliesen: 1979 7 182-184
Flintartefakte: 1975 4/5 87-90
Flintbearbeitung: 1973 4 110-116
Flora: 1967 11 346, 1973 7 185-190
Flughafen: 1975 11 289-296
Flughafer: 1971 10 273-278
Flugsandbekämpfung: 1963 5 143-145
Flurnamen/Heilsau: 1963 8 235-239
Flutkatastrophe 1164: 1965 6 188-189
Flügelnuß: 1970 2 43-46, 1970 4 125
Flütten: 1966 12 402
flütten - Flüttgut: 1971 3 86, 1971 5 150, 1971 9 269
Flußläufe Südholstein: 1964 11 352-355
Forellnhochtiet in'e Kossau: 1969 1 25
Forschungsschiff A. Thienemann: 1965 10 339
Forst Hahnheide: 1974 2 46-48
Forstlehranstalt: 1985 10 297-303, 1985 10 297-303
Forstschädlinge: 1979 5 101-104
Forsythien: 1966 5 138-139, 1975 9/10 278
Foto: 1966 2 52
Fragen: 1969 3 85
Frahm, Andrea: 1969 5 132-133
Frahm, Walter: 1963 8 217-218, 1969 12 399-401
Frau Groths Pflanzenalbum: 1969 4 122-123
Freia: 1981 12 377-382
Freibaden: 1981 6/7 206
Freideutsche Jugend: 1963 11 341-344
Freigrab, Anna v. Gottorf: 1975 11 281-287
Freihof Bredenbek: 1968 8 222-223
Freikörperkultur: 1981 10 298-301
Freilandlabor: 1984 9/10 275-287
Freilichtmuseum: 1964 6 196
Fremdenverkehr: 1973 2 41-47, 1973 3 70-77, 1982 10 318-326
Fremdenverkehrszentrum: 1979 6 113-126
Frenssen, Anna: 1965 12 386
Frenssen, Gustav: 1963 2 53, 1963 4 117, 1963 10 291-292, 1963 12 401, 1966 1 29, 1966 3 73, 1967 1 22-24, 1967 6 175-176, 1967 6 182, 1968 7 187, 1969 10 323-327, 1970 4 122, 1972 1 16-19, 1975 6 168-170
Frenssen, Hans Nikolai: 1967 2 34-39, 1968 6 157-158
Frenssen, Rilke: 1974 2 51-53, 1974 3 79
Freudenthal-Preisträger: 1983 2 53
Freytag, Erwin: 1982 5 169-170, 1982 8 288
Friedens-Pour-le-mérite: 1970 3 81-83
Friedhof: 1966 8 237-238, 1977 12 351-352
Friedhof im Meer: 1967 2 40-43
Friedhofsbaume Friedrichstadt: 1971 4 119

Friedrich VI, Christian VIII: 1982 9 310
Friedrichsgabe: 1971 10 292-293
Friedrichsort, Festung: 1967 9 269-275
Friedrichstadt: 1971 4 97-98, 1971 4 99, 1971 9 268-269
Friensenschmuck: 1979 11 307-308
Friesische Architektur: 1980 11/12 392-417
Frosch-Lurch: 1981 4/5 120-130
Frödden-Epitaph: 1977 9/10 288-293
Frödden-Geschlecht: 1977 9/10 288-293
Frösche: 1973 7 197-199, 1973 8/9 239-242, 1973 11 299-302, 1983 6 179-183
Fruunsbeer: 1967 1 17
Frühlingsbeginn Waldemarsm.: 1970 2 33
Frühlingspelzbiene: 1968 6 161-162
Fr.-Lembke-Archiv f. Landleben: 1963 7 213
Funde: 1971 8 223-229
Fundplatz Ahrensburger Stufe: 1970 10 314-316
Fundplatz Gölmer Moor: 1967 7 200-202
Fundstellen: 1973 4 121-126
Fundstücke: 1978 12 326-330
Füchtingshof zu Lübeck: 1970 9 281
Für immer - för ümmer u. a.: 1985 11/12 371
Fürsen, Ernst G. J.: 1978 6 1954-1959
Fürst von Hessenstein Fr.W. I.: 1965 8 242
Fürstenbesuche i. Rendsburg: 1967 8 221-224
Fürstengräber: 1975 4/5 110-112
Fußböden: 1963 1 19
Fußwege: 1967 6 182, 1968 4 116
Garbenbänder: 1965 1 29
Garmsen, Wilhelm: 1985 1/2 14-22
Garstedt: 1964 1 9-19, 1967 4 97-105, 1967 11 347
Gartenammer: 1966 9 301-302
Gastarbeiter vor 100 Jahren: 1966 2 51-52
Gastfreundschaft: 1963 11 355-357, 1964 1 29
Gasthof „Zur Sonne“: 1971 3 91
Gaststätte „Dill“: 1973 7 205-206
Gasversorgung: 1964 4 119-120
Gänse: 1977 12 340-349
Gänselieselbrunnen: 1966 7 205-206
Gärten und Parks: 1965 7 205-206
Gärtnergruppensiedlung: 1969 7 212-217
Gebet: 1966 10 337
Gedanken zur Zeit: 1972 5 138
Gedächtnisleistung: 1984 3/4 126-128
Gedenkmünze: 1980 9 287-288
Geesthacht: 1975 9/10 269-276
Geesthacht, Lauenburg: 1975 12 314-320
Geestrandstädte: 1969 6 165-167
Gefängnis: 1979 8/9 219, 1980 6 186-187

Gefäßpflanzen: 1964 9 311-316
Gefecht bei Kolding: 1971 12 328-329
Gefingerter Lerchensporn: 1963 12 391
Gegenwartskunde: 1966 1 28, 1966 3 70
Geistliche in Westerland: 1969 10 337-338
Gelbhalsmaus: 1973 5 157-158
Gelehrtenschule: 1966 7 209-214
Geltinger Birk: 1977 7/8 226-231, 1980 3 59-63, 1963 9 260-263
Geltinger Bucht, an der: 1967 3 89
Gemälde: 1979 1/2 22-23, 1980 4 89-90
Gen Fehmarn: 1979 8/9 240-242
Genealogische Ges.: 1984 6/7 228-229
Genesende: 1970 3 90
Genug: 1965 11 359
Geodocumenta: 1974 4 117-118
Geologische Kartierung: 1963 4 95-100
Geologische Naturdenkmale: 1982 2/3 38-48
Geoökologie im Grenzraum: 1977 3 64-70
Gerätesammlung: 1972 8 233-235
Gerichtsprotokoll: 1976 1 24-25
Gerichts/Verw.-Organisation: 1966 12 377-378
Germania-Werft: 1965 1 12-13
Gerstenberg von: 1977 11 297-299
Gerstenberg v. - Gedichte: 1977 11 297-299
Gesang zu Beerdigung: 1963 5 148
Gesangbook: 1973 3 83-86
Geschichte Schleswig-Holsteins: 1968 5 143-146
Geschich'n ut Wedel: 1963 10 335
Geschöckkugeln: 1980 8 244-245
Geschwätz: 1967 3 89, 1967 9 281, 1967 11 348
Gesellschaft für Ökologie: 1977 7/8 246, 1978 1/2 32
Gesundheitsregeln: 1982 10 359-360
Gettorfs Umgebung: 1965 12 393-396, 1965 12 396-398
Gewehr dree: 1968 2 48-49
Geweihaxt: 1974 7 188
Gewerbeförderung: 1978 4/5 57-66
Gewichte: 1968 11 349
Gilde: 1975 1 25-26
Gildehaus abgebrannt: 1965 11 368
Gingko-Baum: 1965 12 401
Glasfenster: 1976 3 98-99
Glaskraut: 1969 12 392-394
Glazialgeologie: 1982 10 313-318
Glättstein: 1974 4 117-118
Gleichnis: 1968 10 296
Glitzernder Augenblick: 1985 6/7 223
Glockengießer: 1967 3 91
Glockenweihe: 1963 1 21

- Glücksburg: 1969 8/9 247-254
 Glücksburg, Schloßteich: 1985 1/2 39-44
 Glühwürmchen: 1971 9 249
 Gnissauer Kirche: 1973 8/9 235-237
 Goethe in Dänemark: 1970 12 378-380
 Goldhörner Gallehus: 1980 4 116
 Goldkuhl an'e Höösdörper: 1967 1 17-18
 Goldschmied: 1976 1 16-19
 Goldschmiede: 1974 7 177-180
 Gold, Auswanderung: 1979 3 46-47
 Gonger: 1964 3 73
 Gorch Fock: 1966 5 150-151
 Gorm, König: 1968 9 265-269
 Gotteskoog: 1970 2 56-66, 1971 7 192-193
 Gottorf: 1983 3 90-94
 Gottorf, Schloß: 1976 2 29-41
 Gottorf, Schloß, Bildführer: 1979 10 271-272
 Gottorfer Arb.-Gem. für Landes- u. Volkstumsforschung: 1970 4 117-118
 Götenlock: 1980 11/12 434
 Grab Herzogin Anna: 1972 1 6-10
 Graba v., Carl Julian: 1976 3 100
 Grabanlage: 1964 9 292-294
 Grabanlage, Bronzezeit: 1977 4/5 107-109
 Grabbelbontjes: 1964 1 28, 1964 4 134-135, 1969 10 340
 Grabfunde in Schloßkirche: 1964 9 299-302
 Grabgewölbe: 1975 12 325
 Grabhügel: 1970 6 161-171, 1976 4/5 113-116, 1980 3 75-76, 1984 1/2 53-55
 Grabinschrift: 1963 1 19
 Grabinschriften: 1974 7 175-177
 Grabkränze: 1966 6 189
 Grabmal Herzogin Anna: 1970 10 302-305, 1970 11 329-333
 Grabmäler: 1969 2 41
 Grabstein M.A. v. Ahlefeldt: 1969 2 44-48
 Graf Brockdorff-Rantzau, Ulrich: 1969 5 129-132, 1969 5 157
 Graf Christian, Stine u. Wieb.: 1968 8 245-247
 Graf von Dernath: 1964 7 226-227
 Grafenmord: 1978 3 43-45
 Graphik-Ausstellungen: 1981 11 329-332
 Gravenstein: 1963 2 30-38
 Gräber: 1980 10 333-336
 Gräberfeld: 1973 4 126-133, 1976 11 296-303
 Gräberfeld, Pferdegrab: 1976 4/5 133-140
 Gräfin M.A. v. Ahlefeldt: 1969 2 44-48
 Gräfin Rantzau Thorvaldsen: 1970 2 54-55
 Greef Geerd: 1967 8 250
 Grenze: 1965 3 93
 Grenze Ripen/Schleswig: 1977 3 80-87
 Grenzen: 1967 10 315-316
 Grenzregion, Minderheiten: 1983 4/5 119-126
 Grenzregulierung Hamburg/Holst: 1965 1 3-6
 Greve, Arthur: 1982 6/7 259
 Griesenwerder: 1965 1 6-11
 Gripp, Prof. Dr. Karl: 1981 4/5 109-112
 Groth-Denkmal: 1969 4 107-110
 Groth, Klaus: 1964 7 228, 1969 4 105-107, 1969 4 123
 Groth, Klaus; Olde, Hans: 1969 4 110-114
 Groth, Klaus; Reuter, Fritz: 1982 11/12 370-377
 Grönhoff, Johann: 1963 11 337, 1974 2 29-31, 1977 1 1-2
 Grönhude: 1971 7 181-186
 Großbauten: 1978 4/5 66-79
 Große Mutter Erde u.a.: 1982 5 149-152
 Große Petersgrube: 1982 6/7 188-200, 1982 6/7 201-205
 Großenaspe: 1966 9 308-312, 1966 10 335-336
 Großflughafen: 1969 10 331-332
 Großherzog N. F. P. v. Oldenbg.: 1973 8/9 218-222
 Großvögte: 1973 10 285
 Groß-Hamburg-Gesetz: 1967 7 205
 Grube, Max W.: 1972 8 212-215, 1973 5 143-147
 Gruft v. Ruhmohr - v. Qualen: 1967 1 3-6
 Grundmann, Günther: 1976 12 334-335
 Grundstücksgrenzen: 1972 1 28
 Grundwanze: 1970 1 25-26
 Grundwasser: 1973 6 166-168
 Gruppenspiele: 1967 12 379-380
 Grünalge: 1969 3 81-82
 Gründerzeit-Wohnhäuser: 1983 7/8 203-213
 Gründung Altenkrempe, Neustadt: 1982 1 12-13
 Grünes Husum: 1974 3 76-77
 Grützbrei: 1967 7 212
 Gubineska: 1968 5 148-149, 1968 11 348
 Gullann, Heinrich Lorenz v.: 1964 4 124-125
 Gummitwist: 1967 8 241
 Gundelach, Klaus: 1985 5 137-156
 Gurlitt, Emanuel: 1966 7 214-215, 1966 11 373-374
 Gustav Frenssen: 1963 10 326
 Gut Altekoppel: 1975 6 164-166, 1975 11 298-300
 Gut, das alte: 1964 9 291
 Gut Drage: 1968 1 1-3
 Gut Grevenhof: 1963 7 202-208
 Gut Gudow: 1971 8 232-244
 Gut Haseldorf: 1963 11 366

- Gut Hasselburg:** 1964 4 118, 1973 8/9 230-232
Gut Peute: 1964 6 184-190
Gut Süderholz: 1972 9/10 264-266
Gut Veddel: 1963 7 202-208
Guter Mond ...: 1967 6 175
Gutshof um 1800: 1967 4 116-119
Gutshof-Hierarchie: 1981 11 370-371
Gübyer Winterclub: 1968 10 311-312
Gymnasium: 1966 7 207-208
Gymnasium Eutin: 1966 3 93
Haack, Volquard G. F.: 1967 11 342
Hablik, Wenzel: 1970 4 122, 1983 10/11 313-316
Hablik, W.; Hablik, E.: 1968 8 237-239
Hadersleben: 1974 2 39-43
Hafen: 1967 11 337-339, 1973 3 88
Hafenwasser Flensburg: 1985 1/2 69-80
Haferblatt: 1965 7 222, 1965 9 304-305
Hafnerware: 1981 6/7 205-206
Hagebutten: 1967 11 347
Hagenbecks Tierpark: 1982 4 128-132
Hahn, Claudius, Schimmelmann: 1974 3 63-65
Hahn, Dirk Meinerts, Hahndorf: 1968 11 335-337
Hahn, Wilhelm: 1968 6 171
Hainholz: 1963 10 318-322
Haithabu: 1965 7 195
Halbwüchsiger Knabe: 1967 2 55
Hallig Hooge: 1972 9/10 257-260, 1982 11/12 432
Hallig-Literatur: 1966 4 123-124
Halslöserrätsel: 1970 7 200-202
Hamburg: 1968 10 301-304, 1968 11 340-342
Hamburger Domfest: 1979 12 337-341
Hamburger Kultur: 1975 9/10 263-269
Hamburger Kunsthalle: 1969 12 394-396
Hamburger Stadtgeschichte: 1969 1 19-22
Hamm: 1969 5 135-141
Handschriftliche Chronik: 1981 6/7 189-194
Handwerk und Gewerbe: 1980 8 256-257
Handwerker-Arbeitskleidung: 1963 11 365
Hand- und Spanndienste: 1972 4 114-116
Hank un Annett: 1966 9 307
Hans Eidig: 1979 3 47
Hansen C.P.: 1982 9 306-309
Hansen, Christian Peter: 1979 11 286-290
Hansen, C.P.: 1985 1/2 24-27
Hansen, Peter Jörgen: 1969 2 50-51
Hanssen, Georg, Prof.: 1970 2 53
Hardesvögte: 1979 4 70-72, 1979 6 154-155
Harms, Bernhard: 1966 3 65-66
Harring, Harro Paul: 1972 9/10 281-287
Hartig, Hans: 1982 11/12 429-430
Harvstwind geht: 1979 11 314, 1983 7/8 248
Harwerth, Willi: 1965 9 277-279
Haseldorfer Binnenelbe: 1982 8 261-269
Haselmaus: 1964 7 218-220
Haseloff, Arthur: 1972 12 350-351
Hasentiere, Nagetiere: 1983 10/11 317-322
Haubentaucher: 1967 7 202
Haupt, Hans: 1971 1 28
Haupt, Richard: 1965 9 297, 1966 12 393-395
Haus: 1971 7 190-191
Haushaltsstruktur: 1984 3/4 119-125
Haushaltungsschule: 1972 11 316-320, 1972 12 342-347
Hausmittel: 1971 3 84-85
Hausratte: 1974 4 113-114
Haustüren: 1963 11 364
Hauswurz: 1963 1 22
Häuserabriß: 1963 3 86
Hebbelgedenkjahr: 1963 3 57
Hebbel, Friedrich: 1963 3 58-59, 1963 5 142, 1963 12 369-371, 1963 12 371-375, 1963 12 375-376, 1964 7 214, 1983 12 351-352
Heckel, Erich: 1970 3 86-87, 1974 7 190-191
Hecker, Emil: 1972 6 160-161, 1977 6 208
Hector, Kurt: 1982 1 2-6
Hedemann-Heespen, Paul v.: 1969 2 33-36
Hedwig verdreihn: 1973 3 87
Heerweg/Autobahn: 1968 7 198-201
Heide: 1978 10/11 266-272
Heidefrieden: 1968 5 133
Heidelberger Kultur: 1974 3 59-63
Heidetypen: 1964 6 169-175
Heideweiher: 1975 7/8 207-209
Heilige Nächte: 1971 12 327
Heiligenhafen: 1968 3 71-74
Heiligen-Geist-Hospital: 1978 12 350-353
Heilquellen: 1966 9 269-271
Heimat hier und dort, u. a.: 1980 7 222-225
Heimat ist Schicksal: 1970 7 207
Heimat Jahresversammlng: 1964 12 402-404
Heimat und Umwelt: 1974 6 145-149
Heimatforschung: 1976 1 7-8, 1978 7 165-170
Heimatf., Grenzl., Minderheit: 1976 6 180-181, 1976 6 182-184
Heimatgemeinschaft Eckernförde: 1965 9 259
Heimatkundliche Reise: 1964 1 23-26
Heimatmuseum: 1966 4 125, 1978 1/2 27
Heimatmuseum Eutin: 1969 1 17-19
Heimatverein Schlesw. Geest: 1981 9 271-273
Heimat- Jahresversammlung: 1968 12 371,

1963 12 388-391, 1968 12 375-376
Heimat- u. Sachunterricht: 1980 4 110-114
Heiratskreise: 1975 1 9-13
Heitmann, Hans: 1964 10 343, 1970 11 325-329
Heizung: 1978 12 335-337
Helgoland: 1966 10 328-332
Hemmelsdorfer See: 1973 8/9 237-238
Heraldik: 1973 5 143-147
Herbstlicher Heimfall: 1971 11 297
Herbstzeitlosenzeit: 1985 8/9 280
Herkunft und Heimat: 1966 1 1-3
Hermann, Wehrmann: 1967 7 197
Herrenhaus Bothkamp: 1971 11 297-300
Herrenhaus Klein-Nordsee: 1963 12 380-382
Herrenhaus Schierau: 1977 4/5 159-167
Herrenhäuser: 1971 2 57-58
Herrnhuter: 1976 2 48-55
Herrnhuter, Goldschmied: 1976 2 48-55
Herrschaft Pinneberg: 1963 11 361-363
Herwardeshude ...: 1973 12 313-321
Herzog Peter von Eutin: 1976 6 194-195
Herzogtum Glücksburg: 1966 2 33-38
Herzogtum Lauenburg: 1965 5 151-152
Herzogtum Schleswig: 1964 7 222-226
Herzöge v. Glücksburg: 1969 8/9 247-254
Heuernte: 1982 5 173
Hexenverbrennen: 1968 8 235-237
Hindenburgdamm: 1977 7/8 231-237
Hinrichtung: 1972 12 355, 1973 12 331-332, 1978 9 238-239
Hinrichtungen: 1967 6 181-182
Hinter dem Stördeich: 1968 8 231
Hinterglasmalerei: 1976 9/10 271-279
Hinterhöfe: 1985 8/9 265-273
Hinterhöfe, gewerblich: 1985 8/9 265-273
Hirschzunge: 1963 1 20
Historische Ausstellung: 1973 1 26
Hochbrücken: 1984 8 244-246
Hochwasserschutz: 1966 3 79-82
Hochzeitsgabe: 1974 1 21-22, 1974 3 78-79
Hoe, Gerhard: 1972 2 33-36
Hof Ritzerau: 1971 8 244-246
Hoffmann, Friedrich: 1963 11 339-340
Hoffmann, Gottfried Ernst: 1963 3 79-81
Hoflager: 1964 9 298-299
Holländer/Meieristen: 1985 5 160-176
Holm, Michael: 1976 2 48-55
Holnis: 1975 6 155-163
Holstein: 1966 9 274
Holsteiner an der Königsau: 1964 2 47-48
Holsteinische Schweiz: 1967 5 134-140, 1967 7 213
Holsteins Grenzen: 1967 9 283-284
Holst, Valentiner: 1969 8/9 301-306
Holtorf, Hans: 1974 9/10 252-256
Holtzdörfer: 1964 9 302-306
Holtz, Johann: 1975 3 57-65
Holtzdörfer: 1964 9 302-306
Hornissen: 1970 12 385
Hornissennest: 1971 2 57
Horst: 1969 5 146-149
Hotel Miramar: 1980 7 193-196
houetstoles, Oesemundts: 1964 11 375-376
Höckerschwan: 1968 6 179, 1969 6 189
Högelund, Peter Hansen: 1964 2 55
Höger, Fritz: 1969 6 168-170
Hörup-Kirche: 1970 2 34
Hufner: 1974 12 307-309
Hufner und Kätner: 1972 3 86-88
Humboldt, Wilhelm v.: 1967 6 171-172
Hundeschläger: 1964 6 196
Hutagraffe: 1984 5 177-179
Huus för Nakamende: 1979 8/9 242
Huus vun Morgen: 1979 8/9 242
Hübbe, A., Morgenstern, Chr.: 1981 10 317-318
H-E-W-Museum: 1967 1 28
Identität: 1983 1 7-9
Identität v. Skelettresten: 1985 8/9 225-240
Idstedtkämpfer: 1964 4 126-128
iestiet (Hörspiel Eiszeit): 1963 12 395-400
Ik?: 1966 10 332
Im Gehen u.a.: 1980 8 233-236
Im Nachbarhaus links: 1969 8/9 271-273
Imker: 1984 9/10 296-302
In de groote Stadt u.a.: 1979 5 105
In der Morgenfrühe am Meer: 1968 7 194
Industrialisierung: 1979 3 25-30
Industrie, Natur: 1975 7/8 181-190
Inflation: 1976 12 323-328
Inhaalt: 1972 1 11
Insekten: 1965 8 228-231
Insten: 1975 3 65-68
Inst. f. Regionale Forschung: 1979 8/9 244-247
Interimswirt: 1963 8 231-234
Introduktion der Prediger: 1976 1 13-15
Invalidenversicherung: 1967 2 47-49
Inventar: 1970 5 149-150
In't spaansche Toledo: 1978 9 237
In'n Möhlengrund: 1982 10 359
In't gröne Gras: 1965 7 206
Ipernboom: 1970 12 362-366
Islandfahrer: 1965 9 305, 1969 6 179
Islandfahrer-Brüderschaft: 1965 1 29
Itzehoe: 1970 10 295-302
Itzehoe 1859: 1968 8 218

- Itzehoer Neustadt:** 1969 7 217-226
Jacobsen, Jens Peter: 1985 6/7 189-194
Jacoby, Gustav: 1966 1 21-22
Jaenisch, Hans: 1977 6 188-195
Jagd: 1971 12 341
Jagdbaum, Seeadlerbaum: 1978 1/2 29-30
Jagdhorn: 1984 5 177-179
Jagd/Gottorf: 1973 11 304-307
Jahrbücher 83/84 in SH: 1985 6/7 214-218
Jahresversammlung 1966 Heimat: 1967 2 56
Jardelunder Moor: 1978 10/11 272-296
Jargstorff, Hinrich: 1984 5 169-177, 1984 11 371-379, 1985 5 156-160, 1985 11/12 334-340
Jägersprache: 1980 8 246-249
Jebsen, Friedrich: 1970 8 242-244
Jenischhaus: 1970 11 347-350
Jensen, Nis: 1963 1 2-3
Jensen, Wilhelm: 1968 4 99-102
Jessen, Carl Ludwig: 1972 3 65-71, 1980 4 89-90
Jessen, H. P. B.: 1970 6 181-182
Jessen, Paul: 1971 3 80-82
Johannimarkt: 1965 6 176-179
Johanniskloster: 1982 6/7 205-214, 1983 6 145-149
Johannsen, Albert: 1975 3 76-78
Johannsen, Albrecht: 1968 5 149
Johannsen, Dr. phil. H. P.: 1981 4/5 158-159
Jonas, Heinrich: 1970 6 180-181
Jörn Uhl: 1974 2 51-53, 1974 3 79
Juden: 1979 3 38-42
Judentore: 1975 9/10 234-236, 1976 1 1-5, 1979 10 271
Jugendfeuerwehr: 1982 11/12 430
Jugendl.i.d. Landschaftspflege: 1981 8 227-237
Jugendzeitschrift: 1972 6 168-170
Juleaften auf Alsen: 1970 12 378
Junge, Friedrich: 1963 7 214, 1980 9 285, 1981 11 354-357
Jungfer Fanny: 1965 2 59-60
Jungs op Drievjagd: 1966 12 398-399
Jungsarbeit: 1981 6/7 206-208
Juraten: 1972 5 139-140
Jurisdiktionsgrenzen: 1974 3 72-75
Jüdisches Ritualbad: 1977 12 335-340
Jürgen-Ovens-Bild: 1966 4 100-103
Jütenpott: 1974 245-46
Jydepötte: 1984 5 142-149
Kaat, de ole: 1981 2 271
Kaden/Alveslohe: 1966 9 289-295
Kafka, Franz: 1983 10/11 300-307
Kaisermanöver: 1966 6 181
Kalifornien: 1982 5 171-172
Kalkgesteine: 1968 8 228-230
Kalkhütte: 1973 8/9 222-230
kalte Winter: 1963 3 77-79
Kaltehofe: 1966 6 171-177
Kameraden alte: 1977 3 100
Kamerod Hansen: 1971 2 54-55
Kammermusik: 1971 2 58-59
Kanadagänse: 1969 12 390-392
Kanal bei Rendsburg: 1967 8 229
Kaninchen: 1963 4 100-104
Kannengießeramnt: 1970 7 209-213
Kanonen: 1972 2 61-62
Kanonenkugel: 1983 7/8 222-223
Kantate: 1974 5 141-142
Kanzel, auf der: 1965 11 347-348
Kap Horn: 1984 9/10 326
Kapellen: 1982 8 280-285
Kapitänsbrief: 1967 10 307-309
Kapp-Putsch: 1970 5 144-145, 1970 7 219, 1979 8/9 231-240
Kardel, Harboe: 1972 2 51-52, 1982 11/12 365-366
Kartenwerk du Plat: 1977 12 325-331
Karthäuserkloster: 1982 10 329-332
Kartierung/Landschaftswandel: 1977 9/10 263-282
Kartographentag, 32. deutscher: 1983 3 99
Kasernenbau preußischer: 1977 11 310-315
Katholische Gemeinde: 1969 9 278-282
Katholische Kirchengeschichten: 1984 1/2 71-72
Katthagen und Kattrepel: 1968 5 147-148, 1968 7 214
Kattrepel: 1969 6 189, 1969 10 339-340, 1970 1 28
Kaufmännische Bilanzen: 1979 7 157-162
Kavalleristenmädchen: 1982 1 6-11
Käferfauna: 1981 4/5 130-146
Kästner, Erhart: 1984 12 407-409
Kellinghusen: 1971 5 129-135, 1972 3 71-76
Kennt ihr das Land ...: 1966 5 157-158
Keramik: 1980 8 256, 1982 6/7 188-200
Keramikfunde, Bronzezeit: 1978 7 186-188
Keramik, Siedlung sächs.: 1977 4/5 131-135
Kernbeile: 1967 10 298-300
Kiekenjeespoppen: 1963 12 403-404
Kiel: 1969 7 206-208, 1978 4/5 116-120
Kieler Woche: 1981 11 366-367
Kierkegaard, Sören: 1964 2 35-44
Kinau, Rudolf: 1972 4 120
Kind, das sterbende: 1968 2 51
Kindergärtnerinnen-Seminar: 1972 12 347-348
Kinderkleidung: 1972 6 170

Kinderspiele: 1981 4/5 164-167
Kinderverschickung: 1969 2 50-51
Kinnertied in Flensburg: 1969 8/9 307-309, 1969 10 335-337
Kirchenarchiv: 1978 4/5 130-134, 1979 3 43-46
Kirchenausstattung: 1985 10 281-288
Kirchenbücher: 1967 10 317, 1972 3 89-90, 1973 6 170-172, 1973 11 309, 1980 11/12 435
Kirchenfenster: 1984 1/2 64-67
Kirchengebete: 1970 10 320-321
Kirchengeschichte: 1977 1 6-8, 1977 1 8-9, 1981 8 245-246
Kirchengeschworener: 1967 11 348
Kirchenjuraten: 1973 8/9 233-235
Kirchenkonzert: 1966 10 341-342
Kirchenmusiker: 1974 7 180-182
Kirchenordnungen: 1985 10 281-288
Kirchenschmuck: 1970 10 321-322
Kirchenschule: 1972 1 1-6, 1972 2 36-40
Kirchenvisitation: 1976 9/10 267-271
Kirchhof: 1982 5 168
Kirchhofsg Geist: 1973 1 24-25
Kirchliche Kopfsteuer: 1972 12 341
Kirchliche Leihgeräte: 1977 11 300-301
Klaas, die Dohle: 1968 6 170-171
Klafüth: 1984 9/10 326
Klage um Barlach: 1970 10 318
Klassenbücher: 1963 1 20
Klatt, Helgo: 1967 3 91
Klaus-Groth-Gesellschaft: 1965 7 207-208
Kleiber: 1964 4 112-114
Kleine Fische: 1965 8 248-249, 1965 10 335-336, 1965 12 398-400, 1966 6 185-186, 1966 11 370-371, 1967 1 26-27, 1967 11 343-344, 1969 3 86-87, 1971 1 24-25, 1972 7 201-202, 1968 6 172-173
Kleine Leute: 1971 5 144-148
Kleingewässer: 1972 11 320-321, 1979 4 53-55, 1979 12 325-328
Kleinkinderbewahranstalt: 1963 9 276-277
Klerus kontra Bürger: 1973 10 275-281
Klettenkerbel: 1968 3 57-59
Kleverkreuz: 1963 9 283, 1963 12 402
Kliff Flensburger Förde: 1967 12 361-365
Klinker, Christian: 1963 11 358-360
Klopstocks Freunde: 1966 7 202-203
Klopstock, Friedrich Gottlieb: 1966 7 200-202, 1966 11 373
Klönshack: 1970 2 58-59
Klüver, Wilhelm: 1970 7 202-204, 1973 1 7-10
Knes: 1963 6 184
Knick: 1978 4/5 111-115, 1978 10/11 241-249, 1979 5 108-109, 1973 8/9 248-253, 1980 9 285-286
Knicklandschaft: 1981 12 386-396
Kniesenack: 1968 9 284
Kochen und Backen: 1975 4/5 107-110
Koch, Georg: 1973 1 23-24
Koehn, Henry: 1964 6 194, 1983 7/8 225-226
Kohlhase, Walther: 1980 9 265-273
Kohl-Lauch: 1970 7 219-220
Kohredder: 1969 4 120-121
Kolkragen: 1963 9 279, 1964 1 29
Kolksee: 1983 12 356-358
Kolonisation: 1968 11 348-349
Kolonisator Rantzau: 1966 12 385-386
Kommandostäbe: 1968 4 103-104, 1968 7 212-213
Kommunalverfassung DK: 1976 2 63-64
Komponisten: 1964 10 336-338
Konopka, Karl: 1969 6 180-181
Konrad-Struve-Museum: 1963 10 313-314
Kontinuität: 1982 5 167
Kooggang: 1963 10 324
Kopenhagen-Fehmarn: 1970 12 381-382
Kopfgeschmück: 1971 12 342
Kopperby: 1965 9 289-291
Kornwassermühle: 1976 1 8-12
Kotte, Jan Klaas: 1966 6 188
Königliche Befehle: 1969 4 117-118
König, Dr. Dietrich: 1980 1/2 14-18
Krafft-Lorenzen: 1965 9 274-276
Kraichtaler in Schl.-H.: 1981 9 271-273
Kranichsteine: 1963 1 22, 1963 7 212
Krankenhaus: 1968 3 71-74
Krankheitserreger: 1966 6 189
Kratt: 1982 11/12 393-412
Kräftemessen: 1985 6/7 219
Kreide und Zement: 1968 8 252-253
Kreislauf des Lebens: 1982 11/12 432
Krempe: 1977 1 23-26, 1977 11 316-323
Kreuzkirche: 1984 3/4 95-111
Kriegsende: 1970 9 281-283, 1970 10 316-318
Kriegsgräber, Gedenkstätten: 1978 1/2 1-7
Kroneneiche: 1973 3 87
Kropp, Hans: 1970 3 87-88, 1975 1 1-2, 1977 3 57
Kröger, Timm: 1963 10 290-291, 1968 3 66-68
Kröten: 1983 6 183-185
Krughaus „Der Weinranken“: 1968 7 196-197
Krummendiek, Schloß: 1974 2 50-51
Kruse, Iven: 1965 4 105-108, 1965 6 161-162, 1965 6 162-163
Kruse, Johannes: 1968 3 66-68
Kuchel, Max: 1971 10 287-288

Kuhlau, Friedrich: 1971 2 58-59
Kultgegenstände: 1977 6 200-202
Kulturkreis: 1975 9/10 251-258
Kulturkreis Eutin: 1974 12 300-306
Kulturlandschaftsgenese: 1985 6/7 185-188
Kulturlandschaftswandel: 1979 3 25-30
Kulturspuren: 1981 6/7 195-200
Kunau, Walther: 1981 1 3-13
Kunst u. Postkarte: 1970 8 252
Kunstgeschichte: 1971 11 310-314
Kunstglaser: 1967 4 123
Kupferförderung: 1980 4 116
Kuratorium Landschaft SH: 1980 11/12 428-431
Kutter- und Hochseefischerei: 1971 10 280-281
Künstlerhonorar: 1966 10 339
Küsten und Teiche: 1982 11/12 378-380
Küstenforschung: 1985 1/2 80-84
Küstenlandschaft: 1970 12 366-368
Küstenveränderungen: 1964 5 151-153
Kwesel: 1975 6 171-172

Lag: 1968 11 349-350, 1968 12 379
Laichkraut: 1964 11 365-366, 1965 3 91, 1965 1 29-30
Lampen: 1965 12 389-390
Lamp, Friedrich: 1963 2 26-30
Landesarchiv: 1963 4 91, 1970 3 65-67
Landesgrenzen: 1973 3 67-70
Landeskundl. Materialien für den Unterricht: 1976 1 7-8
Landesmuseum: 1974 9/10 237-241
Landessiegel: 1966 1 9-10, 1966 3 93
Landgemeinden, politische: 1968 7 185-186
Landleben: 1975 12 324-325
Landschaftsökologie: 1984 1/2 7-20, 1985 6/7 194-205, 1985 10 303-319
Landschaftspflege: 1975 7/8 177-180
Landschaftsphotographie: 1969 8/9 282-285
Landschaftsschutz: 1982 2/3 57-67
Landschaftswandel: 1980 5 130-135
Landsitz Lunugula: 1981 1 33-35
Landtafel Grafschaft Holstein: 1963 10 301-312
Landvögte: 1974 9/10 246-251
Landwirtschaft: 1967 8 245-248, 1975 6 149-154, 1976 3 81-87, 1976 6 187-191
Landwirtschaft Krs. Eckernf.: 1965 9 291-294
Landwirtschaftl. Lehranstalt: 1968 5 134-137
Langelohe: 1963 10 318-322
Lange, Walther: 1984 1/2 55-63

Langobardenknüppel: 1963 8 228-231
Lassen, Käte: 1976 3 98-99
Lateinschule: 1964 8 257-259
Lauenburg: 1975 9/10 269-276
Lau, Fritz: 1966 8 243, 1967 7 203
Lägerdorfer Kreide: 1969 7 205
Ländliches Bauen: 1984 6/7 225-226
Lebensgemeinschaften: 1981 11 354-357
Lederindustrie: 1970 5 129-133
Leed: 1963 7 200, 1972 2 40
Lehmann, Wilhelm: 1967 5 129-134, 1982 5 141-148
Lehren und Lernen: 1982 11/12 430-431
Lehrer: 1966 12 395-397, 1969 1 26-27, 1969 5 143
Lehrer in Eutin: 1967 3 85-86
Lehrerfortbildung, Biologie: 1978 3 49-51
Lehrerseminar: 1984 9/10 312-316, 1976 11 308-309
Leibeigenschaft: 1969 1 1-5, 1969 2 37-41, 1970 5 139-141, 1970 8 236-238, 1970 11 353
Leibeigenschaft, Aufhebung der: 1965 11 365-366
Leichenbrandbestattung: 1981 8 215-227
Leisner, Georg: 1967 10 311-312
Leisner, Max: 1976 6 194
Lepra: 1981 11 369-370
Lesenberg: 1975 7/8 228
Letzte Rose: 1968 11 345
Letzter blauer Tag: 1969 11 345
Leuchtfeuer: 1978 4/5 107-111
Libellen: 1970 5 146-149, 1972 4 111-114, 1977 7/8 219, 1980 11/12 433
Libellenfauna: 1975 7/8 207-209, 1983 12 356-358
Licht: 1966 3 93
Licht ohne Ende u.a.: 1979 12 317
Licht ut'n Osten?: 1981 4/5 115
Licht zwischen zwei Dunkeln: 1970 3 65
Liebe kann ...: 1963 1 17
Liebeslieder: 1968 3 74
Lied auf Leutnant Hammer: 1966 2 40-44
Lied eines Alten: 1970 7 218
Lienau, Familienbild: 1979 4 76
Lienau, Jacob: 1982 1 28-32
Lihme, Martin Friedrich: 1979 5 86-90
Liliencron, Detlef v.: 1984 12 405-407, 1964 1 28, 1978 3 52-53, 1979 10 257-258
Liliencron/Briefe: 1963 11 345-348
Linden: 1976 9/10 256-259, 1977 1 27-28
Lindenallee: 1966 11 367-368
Lithlo und Loburgus: 1980 10 318-320
Lobsien, Wilhelm: 1972 9/10 278-279, 1981 10 318-319

- Lorenzen, Haye:** 1969 11 364-366
Lorenzen, Johann M.: 1966 6 182-184
Lorenzen, Johann S.: 1969 8/9 293
Lornsen-Plakette: 1963 11 348-351
Lornsen, Uwe Jens: 1967 2 34-39, 1968 11 337, 1968 11 346-347, 1980 11/12 374-376
Lottbek: 1968 1 3-7
Löbtau-Lied: 1975 2 53-54
Löhne und Materialkosten: 1966 10 338-339
Löhne und Preise: 1965 8 231
Lundtop: 1978 11/12 249-266
Lübeck: 1964 11 355, 1970 9 257-261, 1978 12 357-364, 1981 9 249-261, 1982 6/7 188-200
Lübecker Dom: 1973 3 78-80
Lübecker Friede: 1980 4 90-98
Lübecker Ehrenmedaille: 1963 11 348-351
Lübecks Besiedlung: 1982 6/7 181-188
Lübeck, Rostock: 1966 1 11-12
Lübsche Ehe: 1969 1 6-7
Lüders, G., Bürgermeister: 1975 12 313
Lüders, Propst Ph. E.: 1984 9/10 296-302
Lüneburger Wörterbuch: 1968 3 85
Lütt Minschenhart: 1972 12 357
Lüttjepütt: 1984 8 258-259
Macco, Friedrich: 1972 12 355-356
Madis, Muchel: 1974 3 75-76
Mager, Friedrich: 1985 6/7 185-188
Magistratsmitglieder: 1976 11 291-296
Mahlfeiern: 1963 11 355-357
Mahlsteine, Töpfersteine: 1984 5 137-141
Mahlzwang: 1969 3 88-89
Mal is all de Larm vörbi: 1971 2 55
Mal kaamt so Stünn...: 1966 3 66
Mal- und Zeichenschulen: 1970 4 123, 1970 2 59
Maleficanten: 1985 5 176-178
Maler: 1972 9/10 269-276, 1980 11/12 434-435
Maler in Friedrichstadt: 1971 4 110-112
Maler Müller: 1967 2 63
Mammutbäume: 1979 1/2 21-22
Man he lacht: 1963 9 270
Mannhagen: 1979 11 295-303
Mann, Thomas: 1975 6 167-169, 1977 9/10 293-295
Marcussen, Greta: 1970 9 284
Marder: 1984 5 164-168
Marientempel: 1982 10 329-332
Markierter Goldbutt: 1963 9 282
Marktfreuden: 1963 8 223-224
Marschenlandsch. SH u. England: 1969 7 193-205
Marschland: 1968 10 315-316
Martens, Heinrich: 1971 11 315-316
Martens, Nickels: 1966 12 399-400
Martini in Markerup: 1968 1 23-25
Martinshorn: 1966 12 404
Marxen-Gräber: 1971 10 284
Marxsen: 1971 10 284
Maskenwagen: 1974 9/10 252-256
Matzen, Hermann: 1975 6 175-176
Mauerraute: 1965 10 340, 1968 1 20-21, 1970 4 125, 1970 8 251
Mauersegler: 1980 7 232
Maulwurf: 1970 8 241-242
Max Kahlke: Selbstbildnis: 1968 8 233
Mädchen auf der Brücke: 1965 2 57
Mähl, Albert: 1970 3 84-86, 1970 3 89
Mähl, Joachim: 1969 11 359-360, 1970 11 350-351
Märchen: 1966 9 305-306
Märzpirsch: 1966 3 85-87
Mäuse: 1971 5 150
Maß der goldenen ... Maß!..: 1980 1/2 36
Maße und Gewichte: 1965 4 111-114
Maßeinheiten: 1984 3/4 131-132
Maßhalten: 1964 12 387-390
Mechlenburg, Martin Rübner: 1978 1/2 12-13
Medaille: 1981 3 81-91, 1981 12 399-400, 1982 5 170-171
Megalithgräber, Dolmen: 1980 10 310-318
Meieristen, Holländer: 1985 5 160-176
Mehlem, Richard: 1969 10 334
Meierei Struvenhütten: 1964 11 367-371
Meierhöfe: 1973 1 1-6
Meldorfer Synode: 1974 9/10 256-265
Menhir: 1974 4 93-100
Mensinga, Pastor: 1971 4 115
Mensing, Otto: 1968 9 274-276
Mestel, Rudolf: 1980 3 63-65
Mestorf, Johanna: 1975 9/10 229-234, 1984 8 233-235
Mettlerkamp, David Christopher: 1978 3 46-48
Meyer, Gustav Friedrich: 1963 3 86, 1966 2 52, 1968 12 364-368, 1980 1/2 39
Meyn, Ludwig: 1963 10 332, 1973 1 27-28
Meßgewand: 1965 2 55-56
Michaelson, Franz: 1967 9 280
Mieleniederung Dithmarschen: 1979 5 91-101, 1975 4/5 91-101
Mieten: 1973 6 180-181
Milchlieferungsverein: 1968 5 147
Militär: 1972 2 52-55, 1972 3 85-86
Militärsanitätswesen: 1977 2 29-35, 1977 6 181
Min Knickweg: 1965 9 263
Minden v., Henning: 1980 9 282-285

Minderheit: 1976 2 41-48
Minnen: 1975 11 287-288
Mismosquost: 1980 6 183-185
Mission: 1979 10 261-262
Mittel gegen Hundebiß: 1970 9 284
Mittelschule: 1968 7 205-206
Mittel- und Jungpleistozän: 1982 11/12 419-429
Mißfeldt, Heinrich: 1973 3 86-87
Modder un Vadder: 1970 5 157
Modder un Vadder u.a.: 1983 7/8 235-236
Mohren: 1970 7 221, 1970 9 285
Mohr, Erna: 1969 1 14-15
Moldenshardt, Familie: 1969 3 90-91
Moltke Graf von, Helmuth: 1982 4 133-134
Mommsen, Theodor: 1967 11 329-331, 1967 11 331-332, 1972 8 224-232, 1972 12 356, 1973 5 155-156, 1973 11 308, 1974 1 23, 1974 11 292-293
Momsen, Ida Maria: 1968 2 36-42
Monarchen: 1966 10 333-334, 1966 11 368-370, 1966 12 397-398, 1976 11 288-291
Mondschein, deutscher: 1981 1 32-33
Moore: 1980 3 41-49
Mooreichen: 1983 1 12-25
Moorleichen: 1965 5 137-141, 1965 6 172-175, 1965 7 201-204, 1965 8 243-245, 1978 12 321-326
Moose: 1975 7/8 200-206
Moose, Dünen: 1985 1/2 59-69
Moosflora: 1964 3 93-94, 1968 10 304-310
Moosglöcken: 1974 11 280-283
Mord an Deichvogt: 1963 7 197-199
Mord und Sühne: 1966 6 177-180
Mordfall 1624: 1964 3 94-97
Mosegaard, Anna: 1981 4/5 160
Mozart, W. A., Rantzau, Graf zu: 1980 9 288-289
Mögeltondern: 1967 9 282
Möller, Hans: 1968 9 276-278
Möller, Johannes: 1981 10 320
Möller, Theodor: 1968 12 368-371, 1973 3 65-67
möt, mööt: 1976 6 192-193, 1976 2 66-68
Möwenflug: 1970 8 225
Möwen, Seeschwalben: 1983 3 66-72
Museen: 1972 2 59-60
Museen in Nordschleswig: 1964 10 346-347
Museen und Sammlungen: 1982 2/3 91-96
Museum: 1974 9/10 241-246, 1982 11/12 367-369
Museumsarbeit: 1966 2 61
Museumsbrand: 1980 8 257-258
Museumsdorf: 1967 4 122-123
Mushus und Musberg: 1966 1 20
Musikinstrumente: 1979 12 343
Musiksteuer: 1965 5 157
Musik-Lexikon: 1980 7 204-206
Muttersprache: 1968 5 141-143
Muuß, Rudolf: 1972 5 149-150
Mühle: 1972 9/10 267-268, 1968 9 270-274, 1970 1 20-21, 1972 4 108-111, 1978 3 37-42, 1982 10 351-359
Mühlen mit fünf Flügeln: 1964 8 263-264
Mühlenflügel, Kreuz u.d. Land: 1980 5 148
Mühlenmuseum, Glinder Mühle: 1985 10 319-321
Müllabfuhr: 1965 5 157
Müller, Prof. Heinrich: 1964 8 233-235
Müller-Blensdorf, Ernst: 1982 4 135-136
Müller-Ramelsloh, Otthinrich: 1979 11 307
Müllverbrennungsanlage: 1973 5 137-140
Münze: 1969 1 11, 1980 8 258-259
Münze, alte: 1964 3 91-92
Münzen: 1967 6 182, 1968 5 127-128
Münzenfund: 1963 3 61-64
Münzfund Ebbendorf: 1970 10 319
Münzfunde: 1983 6 145-149
Münzsammlung: 1981 12 398-399
Münzschatz: 1966 1 4-9
Münzstätte Rendsburg: 1967 8 224-228
Na de Reeg: 1966 5 154
Naamann, Ludolph: 1976 11 285-288
Nachfahrenlisten: 1972 8 216-217
Nachlaß: 1971 2 47-49, 1972 7 202-203
Nachrichtenübermittlung: 1969 2 51-53, 1969 2 58-59
Nachtwächter: 1963 10 332-333, 1969 4 123-124
Naherholung: 1970 10 289-294
Namendeutung: 1970 10 310-314
Namenkunde: 1974 1 10-17
Nashornkäfer: 1973 11 302-303
Nationales Denken: 1964 7 201-213, 1965 4 100-105, 1965 12 401-402
Nationalitätenkampf, Klassenkonflikt: 1977 3 58-63
Nationalpark: 1972 9/10 252-257
Nationalsozialismus: 1983 10/11 292-299, 1985 3/4 131-135
Natur und Technik: 1972 1 19-21, 1972 2 41-44
Naturheilmittel: 1967 5 144-146
Naturhistorisches Museum: 1963 8 240-241
Naturpark Westensee: 1977 1 14-17
Naturschutz: 1965 4 117-118, 1965 10 337-339, 1971 9 253-255, 1975 7/8 212-223, 1982 2/3 57-67

Naturschutzgebiet Lundtop: 1980 3 75-76
Naturschutzgebiete: 1966 5 134, 1966 12 379-380, 1967 8 255-256, 1976 7/8 209-214, 1976 7/8 215-220, 1979 12 321-325
Naturschutzgebiete SH: 1965 11 371
Naturschutzwürdige Pflanzen: 1981 1 14-23
Naturschutz-Verein: 1984 9/10 293-294
Naturw. Heimatmuseum: 1964 5 163-167
Naturzentrum: 1979 7 185-186
Natur, Industrie, Niederelbe: 1975 7/8 181-190
Nazi-Schulpolitik: 1970 11 339-344, 1970 12 369-373
Naßlehmbau: 1985 1/2 88-89
Nebelnacht am Lübecker Dom: 1970 9 257
Nedderdütsch Komplimente: 1963 10 333-334
Neelsen, Wilhelm: 1965 12 381, 1967 3 91
Negerjunge: 1969 3 83-84
Neolithikum, Tegelberg: 1974 4 87-93
Neubürgerzuzug: 1976 2 56-58
Neue Naturschutzgebiete: 1966 5 135
Neuffer, Christian Ludwig: 1965 8 250-251
Neuffer, Ludwig: 1965 4 120-122
Neufunde: 1963 11 360-361
Neufunde auf Sylt: 1963 9 269-270
Neunauge: 1969 11 369-370
Neustadt: 1969 2 59-60
Neuzeit-Abteilung: 1980 6 189
Niederdeutsch: 1970 3 90-91
Niederschlag: 1983 7/8 249-256
Niefeldt/Herterich: 1980 6 181-183, 1980 7 206-213
Niemann, August: 1963 11 366, 1985 10 297-303
Niese, Eduard: 1973 3 80-82
Nige graven: 1964 10 330-335
Nikolaus von Myra: 1983 12 343-350, 1984 12 385-391
Nikolaus von Oldenburg: 1970 6 190
Nikolaus, der heilige: 1985 11/12 325-330
Niss Puck: 1966 12 402
Nissen, Georg Nicolai: 1965 2 33-34
Nokixel: 1963 5 149
Nolde, Emil: 1965 2 38-40, 1978 8 215
Nommensen, Ingwer Ludwig: 1968 6 159-161
Nonnengänse: 1973 11 289-295
Norddeutsche Sagen: 1970 4 115-117
Norddeutscher Reichstag: 1967 10 289-294
Nordelbische Kirche: 1977 1 3-4, 1977 1 11-14, 1981 6/7 202-204
Nordfriesische Inseln: 1967 2 33-34
Nordfriesland: 1964 3 87-91
Nordländer im Türkenkrieg: 1965 11 366-367
Nordschleswig: 1964 2 33-34, 1967 2 62-63, 1975 2 40-48
Nordschleswig, Reise durch: 1964 2 58-62
Nordschleswiger in Flensburg: 1969 8/9 306-307
Nordschleswigfahrt: 1975 2 54
Nordschleswigs Museen: 1969 2 55-56
Nordschleswigsche Wappen: 1965 2 56-57
Nordseeküstenland: 1981 4/5 146-152
Nordsee... damals und ...: 1981 4/5 115
Nordsee/Untereelbe: 1963 1 3-6
Nordstrand: 1969 1 15-17, 1980 9 274-276
Nordufer Kl. Eutiner See: 1969 10 341
Nostalgie: 1978 7 172
Notenbücher: 1970 9 285
Notgeld: 1977 3 71-80, 1980 1/2 38-39
Nottaufe: 1967 9 281-282
November: 1970 11 325
Novemberrevolution: 1969 8/9 273-278
Nöbbe, Elsa: 1969 2 58
Nun gerade: 1967 11 328
Nütschau, Schloß: 1963 1 14-17
Nydahl, Jens: 1963 2 51
Oberauditeure: 1975 1 2-8, 1975 3 69-73
Oberbürgermeister: 1984 9/10 307-311
Ochsenhandel/Pferde: 1971 3 88-89
Ochsenzoll: 1963 10 327-328
Och, kuun ik föhln as ...: 1963 12 387
Oertling, Friedrich E. Chr.: 1976 6 184-187
Oesau, Ludwig: 1972 1 27
Oesau, Wanda: 1966 8 244
Oeverseemarsch: 1985 1/2 85
Ohlstedt: 1963 4 109-111
Ohnsorg-Theater: 1977 11 323-324
Ol Buernhus: 1968 2 42
Oldenburgskuhle: 1978 12 331-334, 1980 10 351-355
Olde, Hans: 1969 11 370
Olearius, Adam: 1976 2 29-41, 1976 2 29-41
Olmerswall: 1966 2 61
Oltwedeler Volksmund: 1963 10 334
Ool Mann: 1963 8 222
Op Posten, de verlaarn: 1968 9 270
Opfergrube: 1976 4/5 122-124
Opfertage: 1981 11 364
Opstieg op den Diek: 1963 10 336
Organist: 1982 4 136
Organisten, Küster: 1969 1 26-27
Orgelbau- und spiel: 1981 10 312-317
Orgeldreier: 1963 1 19
Orkane: 1968 3 82-83
Ornitholgen: 1971 2 42-43

- Ornithologen in Friedrichst.: 1971 4
117-118
- Ornithologie: 1976 3 100
- Ortsnamen: 1963 3 64-70, 1968 4 89-97, 1971
9 266-268, 1974 7 189, 1974 11 289-292
- Ortsnamen um Schleswig: 1963 9 250-253
- Osewald, Otto: 1969 10 334
- Ostholstein, Reiseführer: 1969 5 155-156,
1969 6 187-189
- Ostseebad: 1984 9/10 294-296
- Ostseebad Borby: 1965 9 270-273
- Ostseesturmflut: 1972 11 297-302
- Osttangente Flensburg: 1982 8 270-279
- Ökelnamen: 1967 10 314, 1968 1 27-28, 1968 5
149, 1968 9 283
- Ökologie: 1983 3 94-95
- Ökosystem, Umweltschutz: 1976 7/8
203-204
- Österreichische Marine: 1964 4 110-111
- Paetau, C.: 1968 4 107-109
- Papierfabrikation: 1969 10 339
- Papierfabriken: 1969 6 174-177
- Papiergeschichte: 1970 11 334-338, 1970 12
374-378
- Papiermacher: 1967 5 157
- Papiermühle: 1971 11 314, 1976 1 5-7, 1967 3
65-69, 1967 7 211, 1971 1 26-27, 1972 7 186-
188, 1978 4/5 138-140, 1980 1/2 9-14
- Papiermühle, Höltenklinken: 1969 6
177-178
- Passionspsalmen 9.4/12.3: 1974 2 43-45
- Pastor: 1968 2 50
- Pastoratsgehölz: 1978 9 234-236
- Pastorenforschung: 1968 4 115-116
- Pastorenwahl: 1981 9 270-271
- Pastorenwitwen: 1982 1 36
- Paul Jessen, „Dat Appelspill“: 1963 9
278-279
- Paulsen, Anna: 1976 9/10 280-281
- Paulsen, Friedrich: 1968 9 262-265
- Paulsen, Ingwer: 1984 5 183-184
- Pedelle in Kiel: 1967 7 207-208
- Pensionsanstalten: 1969 3 89-90
- Pero, Wilhelm: 1966 4 122
- Personal-Parteipolitik: 1978 1/2 20-26
- Pestwurz: 1967 8 244-245
- Peter der Große: 1983 3 90-94
- Petersen, Albert: 1963 9 254-256, 1963 12
377-379, 1970 5 142-143
- Petersen, Asmus: 1963 4 117
- Petersen, Hermann: 1963 12 393-394
- Petersen, Johannes: 1963 2 53
- Petersen, Marcus: 1975 6 174-175
- Petersen, Wilhelm: 1980 8 259-260
- Peters, Friedrich Ernst: 1966 4 110-111, 1967
2 49-51
- Peters, Wiben: 1974 9/10 221-227
- Petri, Richardus: 1969 6 170-171
- Petursson, Hallgrimir: 1974 2 43-45
- Pfahlbauten: 1965 11 341-347
- Pfarrarchiv: 1979 4 74-76
- Pfarrhof: 1981 10 321-322
- Pfeifenkopf: 1973 3 89-90
- Pfeifente: 1965 10 333-334, 1968 10 310-311
- Pfeilspitzen: 1975 4/5 90-98
- Pferd: 1963 2 53
- Pferdearzt: 1968 1 28
- Pferdemarkt: 1972 9/10 288-290
- Pferdeplazenta: 1966 10 325-328, 1966 11
374, 1966 12 403, 1967 3 92, 1967 8 249, 1967 11
348
- Pfingstmorgen: 1980 5 148
- Pflanzen: 1964 5 154-155, 1965 8 228-231,
1966 9 304-305, 1969 1 23-24, 1973 6 180
- Pflanzen als Klimaanzeiger: 1966 3 67-70
- Pflanzen am Straßenrand: 1967 1 21-22
- Pflanzen in der Mythologie: 1965 8 239-241
- Pflanzen um Glückstadt: 1963 12 392-393
- Pflanzenarten: 1965 10 326-328, 1979 8/9
189-193
- Pflanzenarten in SH: 1965 8 237-238
- Pflanzenbeobachtung: 1965 10 329-330
- Pflanzenfunde: 1971 10 289, 1974 9/10 266-
267
- Pflanzenwelt: 1966 9 302-304
- Pflanzenwuchs in Ruine: 1968 8 240-241
- Pflugspuren a.d. „Roten Kliff“: 1965 8 253
- Pfründen: 1973 10 284-285
- Photographie: 1972 2 44-47, 1972 5 147-148
- Picard, Karl: 1984 12 413-414
- Pinneberg, Kreis: 1963 10 293-301
- Pinneberger Tageblatt: 1983 10/11 334
- Pinschern: 1964 11 377
- Piper, Reinhard: 1966 6 188-189
- Plakate, Notgeld: 1972 2 60-61
- Planetarium: 1980 5 142
- Plattdeutsch: 1966 2 60-61, 1966 8 241-243,
1971 3 82-84
- Poesie 1906: 1968 10 315
- Politische Verhältnisse: 1970 10 320-321
- Pollenanalyse: 1973 4 118-120
- Portal: 1967 7 211
- Porträtsammlung: 1971 3 76-80
- Post: 1963 10 314-317, 1973 6 181, 1976 2 68-69
- Postamt Husum: 1970 8 232-236
- Postkarten: 1972 11 322-323
- Poststempel: 1977 11 301-310
- Potpourri: 1976 3 73-81

Potpourri, Fayence: 1976 6 176-180
Poßries: 1963 8 245
Prachervogt, Bettelwesen: 1978 3 52
Praetorius: 1978 3 43-45
Pranger: 1975 3 80
Präh. Kunst: 1973 1 15
Präparandenanstalt: 1963 2 44-46, 1974 1 23-24
Preise um 1500: 1968 9 284
Preise um 1800: 1965 6 189-190
Preise und Löhne: 1969 1 27
Preise (Roggen/Schuhe): 1972 7 189-191
Preußen u. Schleswig-Holstein: 1983 7/8 243 1985 1/2 22-24
Preußisches Laserkraut: 1975 3 81
Priestersee: 1965 11 371
Prinzeßhof: 1968 8 220-222
Prinzessin, Glasschuh: 1964 11 372-373
Priölken: 1963 7 212, 1963 9 281
Privatunterricht: 1970 5 158-159
Programm Nord: 1964 5 155-163, 1968 11 327-332
Pronstorf: 1966 9 285-289
Prozesse: 1969 6 172-174
Prüfungsgrade: 1972 6 177-178
Psychiatrische Anstalten: 1971 1 6-7
Pulsgeläute: 1970 2 57-58, 1970 4 124-125
Puls, Dierk: 1973 11 307
Pupurroter Wurzelwürger: 1965 10 317-321
Puvagel: 1964 3 98-99

Quietschenberg: 1971 6 177

Raabe, Wilhelm: 1981 1 32-33, 1983 1 3-7
Radio: 1964 7 227
Radunz, Karl: 1963 7 208, 1971 1 23-24, 1971 3 85
Rahlstedt, Alt-, Kirchspiel: 1970 11 345-347
Rantzau von, Daniel: 1985 8/9 225-240
Rantzau's Eiche: 1971 7 181
Rantzau-Obelisk: 1973 2 33-40
Rantzau, Christian: 1971 10 292, 1973 12 336-337
Rantzau, Conrad: 1968 8 233-235
Rantzau, Detlev: 1972 3 88-89
Rantzau, Gerd: 1971 1 16-17, 1969 3 91
Rantzau, Graf zu, Forchh., J.W.: 1978 1/2 27-29
Rantzau, Heinrich: 1966 12 385-386, 1968 8 250-252, 1982 10 359-360
Rantzau/Hoffmann: 1973 2 33-40, 1973 2 33-40
Rantzau/Stoltenberg: 1973 1 10-11
Rantzau/Thorvaldsen: 1970 2 48-52, 1970 2 48-52, 1970 2 54-55
Rantzau/v. Rumohr: 1970 6 175-176
Raseneisenerz-Verhüttung: 1982 11/12 413-419
Rat: 1973 10 275-281
Rathaus: 1984 3/4 128-130
Rathje, Christian August: 1968 2 45-46
Ratskuchenbäcker, Weddeschreiber: 1975 9/10 258-263, 1975 11 300-302, 1977 2 51-55, 1977 6 202-207
Raubmörder: 1965 9 304
Rauhreif: 1967 1 6
Raven, General v.: 1971 1 26
Rave, Robert u. Anna: 1968 1 26-27
Räte: 1976 6 169-176
Recht bei Storm, altes: 1972 9/10 244-248
Rechtsbrauch: 1968 2 33-36, 1970 7 200-202
Rechtspredung: 1975 7/8 177-180
Rechtssage: 1967 1 12-15, 1970 9 278-280, 1967 8 234-238, 1967 9 275-279, 1969 8/9 289-293
Reetdach: 1968 7 188-194
Reetwirtschaft: 1978 6 149-151
Reformation: 1967 10 300-307, 1967 11 321-328, 1974 9/10 256-265, 1976 1 19-23
Regen: 1983 2 42-53
Regenten: 1974 9/10 256-265
Regionalplan Wilstermarsch: 1981 4/5 153-158, 1981 8 241-243
Regionalplanung: 1975 9/10 236-245
Regionalplanung - Energie: 1982 1 32-35
Regionalpolitik - Energie: 1982 1 32
Regionalpolitik, Kernkraftwerk: 1982 4 133
Reichel, Berthold: 1966 10 336-337
Reichsarbeitsdienst: 1973 5 157
Reiher: 1966 12 384
Reimarus, Sophia: 1975 9/10 251-258
Reinbek, Schloß: 1964 9 298-299
Reinkarnation: 1971 2 49-52
Reinkarnation bei Hebbel: 1973 5 141-142
Reiterlieder: 1963 4 118
Rektor in Itzehoe: 1967 4 123
Remonstraten: 1971 4 99
Rendsburg: 1967 8 218-220, 1967 8 250-255
Rensfeld-Stockelsdorf: 1975 1 21-23
Rentierjäger: 1971 7 189-190
Reric: 1971 3 65-73, 1971 1 18-23
Rethwisch, Familie: 1969 5 141-143
Reuter, Fritz: 1964 7 221
Reval, Reise nach, 1635: 1980 3 67-68
Reventlow, Franziska Gräfin zu: 1968 7 201-202, 1978 9 217-226
Rezepte, alte: 1965 7 223
Rheiderau: 1970 1 15-18

- Rhode, C. D.: 1970 11 351
 Rickert, Johannes: 1963 2 25
 Ridemann: 1968 1 10-13
 Riechdosen: 1982 9 302-306
 Rieckhaus: 1963 9 280
 Riedemann, Wilhelm Anton: 1981 1 33-35
 Riemann, Heinrich Arminius: 1968 7 186-187
 Riepen, Claus: 1967 2 47-49
 Riesenalk: 1972 5 134-135
 Rindvieh: 1983 7/8 223-224
 Ringelgans: 1980 1/2 30-36
 Ringeltauben: 1968 11 348
 Ripen: 1978 1/2 9-12
 Rittergut: 1972 8 237-238
 Ritterschaft u. Landschaft: 1977 7/8 237-243
 Robbe reißt Wasservogel: 1971 5 148-149
 Rode C. D.: 1970 9 284, 1971 1 27-28, 1971 2 57, 1971 5 149-150, 1971 5 149
 Rodenberg, Julius: 1979 5 83-86
 Roggenernte: 1982 8 286-287
 Rohstoffe: 1983 2 35-41
 Rolandreiten: 1971 11 301-305
 Rollwagen: 1965 9 305, 1965 11 371, 1966 3 92, 1966 6 188, 1967 9 281
 Ros', Sterns, Drift: 1979 5 106
 Rosenstraße: 1970 2 55-56
 Rosenstraße/Rosenwall: 1969 3 89
 Roß, Charles: 1975 6 164-166
 Roß, Familie: 1966 11 358-360
 Roß- und Handmühlen: 1972 7 205
 Röschmann, Jakob: 1963 4 90, 1963 5 121-123
 Rotbauchunke: 1970 11 352-353, 1970 8 252
 Rote Liste: 1975 7/8 191-200, 1983 10/11 333-334, 1985 11/12 359-366
 Rothirschabwurfstange: 1966 8 253-254
 Rotkehlchen: 1963 5 136
 Rotkehlpieper: 1964 1 27
 Ruethstein: 1963 9 283
 Rum: 1984 9/10 317-322
 Rumohr, Dr. Henning v.: 1979 12 341-342
 Rumohr, v. - v. Qualen: 1967 1 3-6
 Runenstein: 1978 12 389-397, 1983 12 337-342
 Runge, Daniel Johann: 1979 10 259-260
 Runge, Philipp Otto: 1979 6 132-136
 Rungholt: 1963 6 178-179, 1964 3 74-78, 1966 11 354-357, 1968 6 153-157, 1971 6 153-160, 1973 7 200-204
 Rungholter Schleusen: 1963 6 163-168, 1963 8 244
 Rungholtforschung: 1963 7 209
 Rungholtkarte: 1969 11 353-357
 Rungholtwatt: 1963 6 171-178
 Rungholtwatt, Kirchwarf: 1963 6 168-170
 Runwall: 1980 10 355-357
 Ruscheln Loov: 1972 11 321
 Rust, Alfred: 1980 10 293-297, 1984 3/4 73-83, 1984 3/4 368-371, 1984 8 257-258, 1984 11 368-371
 Ruwoldt, Hans M.: 1970 4 123, 1972 4 120
 Saatkrähen: 1967 8 243-244
 Sage: 1963 8 218-222
 Sage und Wirklichkeit: 1968 1 14-16
 Sage „Rot oder weiß“: 1964 2 56
 Sager, Hans: 1964 8 262
 Saline: 1970 9 273-278
 Salzbergwerk: 1963 7 193-197
 Salzseen: 1974 6 155-159
 Salzgewinnung: 1965 7 223, 1976 2 64-66
 Salzproduktion im Mittelalter: 1982 9 296-302
 Salzrasen: 1965 10 312-316
 Sammlung: 1967 2 62-63
 Sand: 1970 8 244
 Sand-Kuhschelle: 1982 11/12 381-392
 Satellitenbild: 1978 6 141-148, 1978 10/11 300-317
 Saxen, Walter: 1965 10 331-332
 Sax, Peter: 1963 6 180-181, 1966 11 372
 Säugetiere: 1983 7/8 214-218, 1984 5 157-164
 Säugetiere, wildlebende: 1985 3/4 100-104
 Säugl.- u. Kindersterblichkeit: 1983 6 164-169
 Saß, Johannes: 1972 3 90-91
 Schachblume, Kaiserkrone: 1980 8 249-253
 Schack, Graf: 1977 9/10 249-254
 Schafe im Schneesturm: 1965 8 227
 Schafzuchtgebiet: 1971 9 265-266
 Schalenstein: 1971 10 278-280, 1976 4/5 168, 1977 4/5 179, 1976 4/5 101-107, 1977 4/5 101-106
 Schaumann, Ruth: 1975 6 168-170
 Schäferei: 1979 12 342-343
 Schäfer, Gottfried: 1980 10 366
 Schärft eure Ohren!: 1974 2 48
 Scheel, Otto: 1964 11 356
 Scheid: 1967 1 17-18
 Schenck, August: 1965 8 225-226
 Schenk mir einen Satz ...: 1980 5 148
 Schenkt: 1979 12 317
 Scherben unter Grenzstein: 1963 1 21
 Scherenschnitte: 1963 5 149, 1963 7 215
 Schieferwirtel, Karneolperlen: 1977 4/5 122-131
 Schienenweg: 1966 4 103-110
 Schierenseebach: 1977 1 14-17

- Schiffahrt:** 1975 9/10 278
Schiffahrtsmuseum: 1978 4/5 99-106
Schiffbruch: 1980 4 116
Schiffe: 1979 10 259-260
Schiffe auf Grönlandfahrt: 1969 12 405
Schiffer: 1973 3 88
Schiffergrab: 1967 2 63
Schiffsfund: 1972 9/10 268-269
Schiffszimmerleute: 1972 8 217-223
Schilden-Huitfeldt, Hans-H. v.: 1963 10 336
Schinkelkapelle: 1970 9 262-265
Schlabow, Dr. h.c. Karl: 1981 4/5 112-114, 1971 5 140
Schlachten, Backen, Butterm.: 1985 8/9 274-278
Schlagbaum: 1964 3 102
Schlauchseescheiden: 1984 1/2 21-23
Schleiden, Rudolph: 1965 7 193-195
Schleppegrell, .. v.: 1976 9/10 281-282
Schleswig: 1975 2 36-40, 1975 7/8 210-212, 1976 9/10 249-255
Schleswig-Holstein: 1966 4 97-100, 1966 12 386-387, 1969 8/9 295-298
Schleswig-Holsteinische Gesch.: 1973 1 7-10
Schleswig-Holstein-Lied: 1967 10 294, 1976 9/10 259-266
Schloß: 1974 1 22
Schloßbrunnen Breitenburg: 1968 8 232
Schloßgraben von Gottorf: 1970 10 294
Schloßinventar: 1980 11/12 390-391
Schloßkapelle: 1979 1/2 1-11
Schloßkapelle, Silberreliefs: 1981 6/7 177-186
Schmalensee: 1966 9 296-297
Schmidt-Gorsblock, Hans: 1969 10 334-335, 1980 3 66, 1982 5 148-149
Schmidt, Dr. Werner: 1982 1 35-36
Schmidt, Eduard: 1963 9 275-276
Schmidt, Harry: 1964 10 343
Schneckenwanderung: 1963 12 401-402
Schnecken, Muscheln: 1983 7/8 218-222
Schneeräumungen: 1979 6 153
Schneiderpreise: 1972 1 28
Schnepel: 1970 1 24-25
Scholmeister, Beuendörper: 1977 2 45-46
Scholz, Chacha: 1971 10 282-284, 1975 6 173
Schosterleed: 1970 7 213-216
Schönheit: 1969 5 129
Schragen, Keramikgefäße: 1978 12 343-349
Schreiadler: 1973 8/9 255
Schriefer, Werner: 1980 6 187, 1981 11 371
Schröder, Friedrich: 1973 1 26
Schulchronik: 1981 2 45-66
Schulchronik Felde: 1967 8 238-241
Schuldenverzeichnis: 1979 7 162-177
Schule: 1964 9 286-288, 1968 1 16-18
Schule für Gastarbeiterkinder: 1975 11 302-303
Schule Hadersleben: 1976 6 196
Schule in Nordschleswig: 1967 2 54
Schule Oelisdorf: 1967 3 92
Schulen auf Fehmarn: 1963 5 148
Schulen in Friedrichstadt: 1971 4 100-110
Schulexamen: 1967 3 92
Schulgärten: 1984 6/7 185-200
Schulgeographentag 1964: 1964 5 137-138
Schulgeschichte: 1974 12 309-310, 1982 11/12 430-431
Schulgesetze: 1985 11/12 372-373
Schulordnung, allgemeine: 1964 8 236-247, 1964 8 248-251
Schulstreik: 1974 12 310-315
Schulvisitationsbericht: 1972 7 205
Schulwalдарbeit: 1985 5 137-156, 1985 5 137-156
Schulwesen: 1964 8 251-257
Schulwesen Apenrade: 1966 2 44-50
Schulzeitung: 1964 3 102
Schulze, F. A. Th.: 1963 9 274-275
Schummern, Schusterkugel: 1964 12 406-407
Schuppiger Porling: 1963 7 200-202
Schutz der Schwäne: 1966 7 215-216
Schutz des Geistes: 1982 2/3 100
Schutzbrief: 1967 10 309-310, 1979 3 38-42, 1968 3 83-85
Schutzpatron der Seefahrer: 1985 11/12 325-330, 1983 12 343-350, 1984 12 385-391
Schutzpolizei: 1985 8/9 241-265
Schülerverbindung: 1969 4 124, 1969 10 340-341
Schünemann, Hugo: 1975 11 304
Schütt, Bodo: 1983 10/11 307-312
Schütt, Hans Anton: 1963 11 338-339
Schützenfeste: 1966 12 404
Schützenswerte Pflanzen: 1981 10 288-291
Schwabstedt: 1968 5 121, 1968 5 130-132
Schwabstedt, Festung: 1968 5 123
Schwalbenschwanz: 1970 12 380-381
Schwansener See: 1965 9 295-296
Schwansen-Denkmale: 1965 9 298-302
Schwantes, Gustav: 1982 5 153-158
Schwanzmeise: 1965 12 402, 1964 3 101, 1968 7 211-212
Schwan-Apotheke: 1981 10 305-312
Schwartau: 1965 12 373-378
Schwartau 1864: 1964 1 3-7

- Schwen, Wilhelm:** 1973 6 179-180
Schwentine, auf der: 1970 8 250-251
Schwermetalle, Sedimentunters.: 1984 6/7 210-216
Schwerter/Nydamfund: 1977 4/5 117-122
Schwert, Hochzeitsbrauch: 1981 10 292-298
Seeadler: 1969 12 388-390, 1983 3 63-65
Saev, dat: 1972 4 114
Seeckt, Hans von: 1967 12 368, 1967 1 19-20
Seegefecht bei Helgoland: 1966 2 54-58
Seegras: 1965 10 339
Seele der Heimat: 1964 6 194
Seepflaumen: 1963 7 213
Seeschlacht Kolberger Heider: 1969 10 329-331
Seeschwalben: 1966 9 297-300
Seestern-Pauly, Friedrich: 1965 5 147-151, 1965 5 157, 1981 3 73-80, 1981 12 398-399
Seetaucher: 1963 1 6-9
Seevogelfreistätte Schülper-N.: 1982 1 19-23
Seevogelschutz: 1977 2 46-51
Segeberg: 1966 9 275-281
Segler-Brüderschaft: 1967 11 335-337
Seidenschwänze: 1969 1 22-23
Sela Maße: 1966 8 253
Selbstmörder: 1966 12 402
Selk, Paul: 1983 2 29-30
SH Armee: 1974 5 130-135, 1974 8 202-211
SH Auswanderer: 1965 3 89
SH Ges. f. Familienf. u. Wk.: 1981 10 321
SH Landesmuseum: 1972 1 12-16
SH Naturschutzgebiet: 1965 7 210-221
SH wird Bundesland: 1983 7/8 243
SH Wohnstätten-Namen: 1971 1 26, 1971 3 89-90
Sibirischer Tannenhäher: 1968 10 316
Siebenrok: 1980 4 115
Siedlung: 1964 10 317-329, 1970 1 9-14, 1980 10 320-330, 1980 10 337-343
Siedlung Sibbersdorfer See: 1972 4 102-104
Siedlungen: 1968 4 89-97
Siedlungsarchäologie: 1978 12 383-386
Siedlungsfunde: 1975 4/5 134-137
Siedlungsgelände, Eisenzeit: 1977 4/5 109-113
Siedlungskeramik: 1964 9 294-296
Siedlungsspuren, Eisenzeit: 1977 4/5 113-117
Siedlung, Eisenzeit: 1980 10 343-350
Siedlung, slaw.: 1977 4/5 135-140
Siegel: 1980 3 74-75
Siegesbeckia cordifolia: 1967 11 345
Siel: 1980 5 121-126
Silber: 1979 1/2 11-15
Silberlöffel: 1974 11 269-275, 1976 12 328-330, 1980 8 241-243, 1981 6/7 187-189
Silbermaske: 1973 2 49-51
Silbermöwe: 1979 4 56-68
Silberpunzen: 1979 4 68-70
Silberschatz: 1980 7 231-232
Simons/Buxtehude/Mommsen: 1964 9 274-276
Skelettreste: 1984 3/4 95-111
Slawen, Siedlungsgeschichte: 1982 6/7 215-220
Slawen, Wenden: 1977 2 35-45, 1977 6 195-200
slawische Besiedlung: 1978 12 357-364
slawische Bezeichnungen: 1983 4/5 132-135
Slawische Götter: 1978 6 151-154
Slawische Ortsnamen: 1979 8/9 207-215
Slawisches im Wortschatz: 1978 6 159-163
Sluusohr ward König: 1967 3 87-89
Snack plattdütsch: 1963 11 344
Sodenbrunnen: 1971 6 160-167
Soldatenloch: 1979 4 73-74
Soldatwerden: 1963 3 86, 1964 3 101
Sommer: 1970 7 193
Sommer an der Förde: 1970 8 248-250
Sommerland (Grönland): 1975 6 149-154
Sommerschool: 1964 8 259-260
Sommertag in Ostholstein: 1970 8 240
Sommer-Leerer Strand u.a.: 1979 11 312
Sonnenblumen bei Nacht: 1971 9 265
Sozialdemokratie: 1975 2 40-48
Sozialdemokr. Zentralverein: 1985 10 288-297
Sozialgeographie: 1981 2 45-66
Söken: 1963 11 340
Sönnichsen, Hanna: 1980 4 85-88
Sörensen, Hermann: 1983 7/8 197-202
Sörnsen, Niels: 1964 7 228
Söte smucke Bloom: 1971 3 84
Spanjer, Geerd: 1970 7 205-207, 1975 7/8 227-228, 1980 8 237-239, 1980 8 240-241
Sparkasse: 1965 3 90, 1969 8/9 233-239, 1980 7 197-203, 1983 2 31-34
Sparmann, Friedrich: 1969 12 399-401
Später Frühling: 1963 5 147
Spätherbst am Elbdeich: 1966 12 380
Spätsommergefühl: 1969 10 332
Spiel ...: 1971 1 5
Spielkarten: 1967 12 379
Spielzeug: 1972 6 177
Spielzeugschiff: 1982 6/7 252-254
Sport in Friedrichstadt: 1971 4 120-122
Spottvers: 1968 7 197

- Sprachenfrage:** 1967 2 61-62
Sprachwiss. Probleme: 1975 2 48-52, 1975 3 73-76
Spruch: 1967 4 123
Spruchfliesen: 1983 6 185-186
Staatsarchiv: 1975 2 29-30
Staatsgefängnis auf Christiansö: 1967 2 44-46
Stadt an'n Haben: 1969 10 327
Stadtamt: 1975 9/10 258-263, 1975 11 300-302
Stadtgeschichte: 1980 9 277-282
Stadtgeschichtsforschung: 1981 9 249-261
Stadtkirche: 1977 1 9-11
Stadtmensch und Natur: 1982 4 120
Stadtsanierung: 1972 6 164-167, 1972 7 181-186
Stadtsiegel: 1980 3 70-71
Stadtsiegel Schwabstedt: 1968 5 126-127
Stadtverfassung: 1972 6 153-160
Stadtvogelschützengilde: 1970 6 177-180
Stadt-Umland-Mobilität: 1978 4/5 121-130
Stambücher: 1969 8/9 258-265
Stap/Skääpsmaat: 1963 9 282
Stauden und Gehölze: 1963 5 149
Stavenhagen, Fritz: 1966 12 388
Städte in der Dichtung: 1963 2 39-44
Städtebau: 1982 4 109-119
Städtebild der Gegenwart: 1969 1 26
Städteordnung: 1973 11 296-299
Städtischer Hausbau: 1984 12 392-401
Ständetage: 1968 10 289-295
Steckbrief: 1970 10 319-320
Stecknitz: 1966 1 13-14, 1966 5 155
Stecknitz und Delvenau: 1966 8 234-236
Steenbiel: 1967 12 376
Stegener Raubburg: 1964 9 296-298
Steinfischerei: 1964 6 176-181
Steinkammer: 1963 12 402
Steinrelief: 1971 10 291-292, 1972 1 27, 1972 3 92
Steinwaffe: 1971 2 33-35
Steinwälle und Knicks: 1965 1 14-17
Steinzeit: 1973 4 110-116, 1975 4 85-86
Steinzeitgeräte: 1977 1 18-22
Steinzeitsiedlung: 1973 4 93-98, 1978 1/2 31-32
Steinzeit, Angelhaken: 1974 4 84-87
Steinzeit, Kenntnisse: 1972 1 28-29
Steppenhuhn, Rebhuhn: 1985 11/12 370
Stern der Weihnacht: 1969 12 379
Sternwarte: 1970 8 225-228, 1970 11 353-354
Steuern und Ökonomie: 1982 10 334-342
Stickelsbach: 1966 5 155-157
Stiergefecht: 1970 4 124
Stilleben auf Sylt: 1979 5 83-86
Stockente: 1967 10 317, 1968 1 28, 1968 1 21-23
Stoldt, Dr. Hans-Herbert: 1981 4/5 159-160
Storch: 1972 3 91, 1980 1/2 37
Storchenbeobachtungen: 1963 11 353-354
Storchenbericht 1965: 1965 12 382-383
Storchenjahr 1964: 1964 12 391-393
Storchenvater: 1973 6 179-180, 1981 10 320
Storch, Nachtigall: 1970 1 18-19
Stormarn, Kreis: 1964 9 285-286
Stormarner Urkunde: 1982 10 327-329
Stormarns Geschichte: 1964 9 277-285
Storm-Haus: 1972 9/10 241-244
Storm, Constanze: 1965 5 130-131
Storm, J. C.: 1964 12 409
Storm, Theodor: 1963 5 131-132, 1964 3 78-79, 1964 6 198, 1967 6 182, 1967 9 263-266, 1967 11 333-335, 1969 3 90, 1969 8/9 271-273
Stotenack: 1968 3 83, 1968 4 116, 1968 6 179-180, 1968 7 213-214
Stör: 1965 3 72-73
Störche: 1963 11 351-353, 1965 7 196-200, 1966 12 381-382, 1967 8 228-229, 1967 12 359-361, 1968 11 333-335, 1969 12 385-387, 1970 12 360-362, 1971 12 329-331, 1972 1 22-24, 1972 12 348-350, 1973 12 321-323, 1974 11 275-276, 1975 11 296-297, 1977 1 26-27, 1977 12 352, 1979 3 49, 1981 4/5 167-168, 1982 4 126-128, 1983 3 76-79
Störe/Eider: 1971 5 149
Störtebeker, Klaus: 1971 2 60, 1980 3 68-70, 1980 6 188
Strafe: 1971 10 292, 1966 10 340
Strandgelder: 1969 10 340
Strandkorb: 1973 5 158
Strandwall: 1978 7 188-192
Straße über der Förde: 1978 4/5 120
Straßenabnutzung: 1971 7 201
Straßennamen: 1966 2 53-54, 1966 11 364
Struensee-Affäre: 1972 7 192-198
Struve, Karl Wilhelm: 1982 2/3 105
Studentenbericht Wildes Moor: 1981 8 238-241
Stuhr, Kurt: 1970 7 208, 1974 12 297-298
Sturmflut 1872: 1965 9 304, 1969 11 368-369
Sturmflut, Vogelkoje: 1976 7/8 207-208
Stürme der Stille: 1969 8/9 299
St.-Annen-Brüderschaft: 1969 6 179
St.-Jürgen-Kapelle: 1968 12 372-374
St.-Michaelis-Kirche: 1971 9 268
St.-Michaelis/Eutin: 1973 10 269-275
St.-Nicolai-Kirche: 1971 2 60-61
St.-Trinitatis-Kirche: 1971 1 8-11

- St.-Willehads-Kirche:** 1985 1/2 1-7
St. Jacobi: 1967 7 208-210
St. Johannis/Oldenburg: 1973 10 261-268
St.-Jürgen-Straße: 1980 11/12 417-427
Suldotenfru: 1966 6 170
Sumpfgänsedistel: 1965 10 322-323
Sumpfschildkröte: 1967 10 317, 1967 12 379
Südensee: 1983 4/5 127-132
Sülm sülm: 1967 1 18
Süselerbaum: 1975 1 18-21
Sylt: 1967 3 90-91
Sylter Dörfer: 1966 3 92-93
Syltkuhlen: 1969 1 24-25
Tabak: 1979 10 272-273
Tabakfabrikation: 1979 4 76-78
Tabakspinner: 1968 9 284-285
Tackerhus: 1971 11 317-318
Tage der Fülle: 1970 10 289
Tagebuch: 1964 7 226-227
Tagung Schleswigsche Geest: 1975 1 23
Tangentenring: 1984 6/7 217-225
Tannenbergskoppel: 1974 4 105-109
Tanzsaal: 1968 4 106
Tapeten: 1970 3 92-93
Tatarenlattich: 1983 10/11 331-333
Tauben: 1965 4 123
Taubert, Edwin: 1972 12 342
Taufbecken/Nicolaikirche: 1971 11 305-306
Taufe: 1974 1 20-21
Taufstein: 1973 10 281, 1968 5 129-130
Taumachen: 1966 4 112-114
Tauteiche: 1968 4 116, 1968 6 181
Taxa d. Litzen-Brüder, Gebühr.: 1967 12 377-378
Teiche: 1982 11/12 378-380
Tektonik: 1966 9 258-262
Telegrafien: 1983 3 82-90
Telemann: 1974 5 141-142
Temperaturen: 1972 6 176-177
Tenküül: 1965 4 109-110
Textilmuseum: 1966 6 168-170, 1981 4/5 112-114
Thaulow-Museum: 1983 10/11 280-286
Theater: 1984 9/10 302-303
Theater/Konzerte: 1969 8/9 298-299
Theodor-Storm-Gesellschaft: 1964 12 399-400, 1965 12 383-385
Thienemann, August: 1982 9 289-295
Thiersch, Günther: 1979 11 281-285
Thoma, Ludwig: 1978 9 237-238
Thomsen, Detlef: 1983 4/5 143-144
Thomsen, Johannes: 1966 8 251
Thorsberger Grabhügel: 1969 4 118-120
Thorvaldsen: 1969 11 366-368
Tiedemann, Heinrich: 1964 12 385-386
Tief in uns muß Weihnacht sein: 1967 12 377
Tierdarstellung: 1981 2 37-38
Tiere im Wald: 1967 6 168-170
Tierknochen: 1975 4/5 99-104
Tierknochenfunde: 1977 4/5 144-154, 1978 1/2 8-9
Tierreliefs: 1972 11 311-315
Tier/Kunst: 1972 6 161-163
Tiessen, Max: 1967 11 341-342
Tingstätte: 1968 2 51-52
Tinsdal: 1982 1 14-15
Tintenpilze: 1970 1 27
To Seester an de Kark: 1978 8 208
Todesgenien: 1967 12 365-368
Todestanz von Hoyerswort: 1964 3 98
Tohus in Dockenhuden: 1965 3 86
Toiletten: 1963 4 113-115
Tonfigur: 1978 12 365-379
Tongefäße: 1978 1/2 15-20
Tonndorf: 1966 10 337-338
Torfleichen: 1966 1 27
Totenhäuser: 1965 5 142-174
Toten-/Schützengilde: 1970 4 119-122
Töpferofen: 1976 4/5 165-167, 1978 12 354-356, 1974 4 100-105
Törf tellen: 1984 9/10 324
Traberzucht: 1969 3 78-79
Tracht: 1974 8 199-202
Tradition und Symbol: 1966 11 345-347
Tarden: 1963 1 21, 1963 4 115, 1963 6 184, 1963 9 281, 1963 11 365
Treßsee: 1984 1/2 7-20, 1984 6/7 210-216, 1985 1/2 49-59, 1985 1/2 59-69, 1985 6/7 194-205, 1985 10 303-319
Trittau, Kirchspiel: 1982 8 280-285
Troiburg: 1973 2 59-60, 1975 2 52-53
Trompeter: 1985 11/12 372
Tulpenbaum: 1967 5 149-150
Tunn: 1968 11 348
Turmfalke: 1966 5 143
Turmhügelburg, Leckhus: 1981 1 24-31
Turmhügel, Funde: 1984 3/4 83-94
Türkentaube: 1963 7 214, 1963 9 271-273, 1969 5 158, 1963 8 245, 1963 11 365
Türwächterbild: 1969 12 405
Tüxen, Reinhold: 1969 5 145-146
Twee Paar Scho: 1965 9 302-303
Twüschen Kumpagnietor un: 1984 9/10 326
Tycho De Brahe: 1980 5 142
Uhr, Schloß Breitenburg: 1975 9/10 277-278
Uhu: 1985 3/4 104-106
Ulenspiegel mit de Mettwust: 1963 1 10-11

Ulm – Kiel, Reise: 1966 1 23
 Umschlagbuch: 1971 1 16-17
 Umwelt im Frühjahr: 1981 4/5 161-164
 Umweltatlas: 1984 9/10 322-324
 Umwelterhebung: 1981 11 333-354
 Umwelterhebung Sörup: 1983 4/5 101-118
 Umweltforschung, Umweltpolitik: 1982 2/3 68-75
 Umweltgefahren für Wälder: 1985 11/12 343-358
 Umweltkartierung: 1977 7/8 223-226
 Umweltschutz: 1974 6 160-165, 1974 9/10 265-266, 1975 7/8 177-180, 1976 9/10 256-259
 Umweltschutz, Landschaftssch.: 1976 7/8 197-202
 Umweltschutz, Umwelt-Abc: 1974 6 149-154
 Umweltverschmutzung: 1984 9/10 324-326
 Un jüb ans dormols ...: 1965 1 28
 Uneheliches Kind: 1974 1 17-20
 Unendlichkeit: 1973 2 47
 Universität: 1966 1 11-12
 Universität Kiel: 1964 11 356, 1965 1 25-27, 1965 3 83, 1965 4 119-120, 1965 5 153-155, 1965 11 367-368, 1966 1 23-25, 1966 3 88-91, 1966 4 119-121, 1966 5 151-154
 Universität Tübingen: 1963 2 47-51
 Unkruut: 1966 5 158
 Unrast: 1967 10 309
 Uns Nohver Hansen: 1972 2 58-59
 Uns Sommerhus: 1967 2 39
 Uns'Moderspraak: 1966 7 203
 Unterschiede im Naturschutz: 1977 12 332-334
 Unwandelbar: 1970 1 1
 Up eenen Steewel un eenen ...: 1968 9 278-279
 Urfehde: 1971 1 12-13
 Urmenschen: 1970 1 1-3
 Urnen: 1979 12 332-337
 Urnenfriedhof Rathsberg: 1967 1 7-11
 Urnenfunde: 1975 4/5 146-147
 Urstier: 1974 9/10 267
 Urtrieb: 1967 7 211-212
 Ur- und Frühgeschichte: 1980 10 308-310
 Ur-Altlübeck: 1978 12 338-342
 Utermöhl, Hans: 1971 7 187-188
 Uwe-Jens-Lornsen-Denkmal: 1964 6 182-184
 Übersetzung 9.4/12.3: 1974 2 43-45
 Überwindung: 1969 1 13
 Vadder sien Klock: 1967 5 146
 Vahle, Fritz: 1981 11 329-332
 Veer junge Peer: 1966 6 170
 Vegetation der Kossau: 1982 4 122-125
 Verein f. Natur- u. Landesck.: 1982 10 313-318
 Verein kath. Kirchengeschichte: 1984 1/2 71-72
 Verfassung: 1980 11/12 374-376
 Vergevens: 1970 2 53-54
 Verkaufswagenhandel: 1983 7/8 257-268
 Verkehrserschl. u. ökolog. Folgen: 1982 5 158-166
 Verkehrsoffer Tier: 1978 8 193-208
 Verkehrs- u. Stadtentwicklung: 1964 5 138-147
 Verlobung: 1974 2 38-39
 Verschönerungsverein: 1969 10 338-339
 Verteidigungslasten: 1971 2 44-46
 Vertrugen: 1963 9 273
 Verurteilung: 1981 6/7 200-202
 Verwaltungsneuordnung: 1969 4 114-116
 Verwaltungsreform: 1967 10 295-296, 1967 10 296-298
 Verwaltungsreform in Dänemark: 1978 1/2 13-15
 Viehgeburten: 1967 9 282
 Viehseuche: 1964 2 57-58
 Vision am Himmel: 1970 9 261
 Vogelarten, Rote Liste: 1976 11 303-308
 Vogelbeobachtung: 1979 1/2 16-20
 Vogelbestand: 1967 12 353-359
 Vogelfauna: 1979 12 328-330
 Vogelfluglinie: 1974 8 193-199, 1974 11 283-288, 1975 1 13-18
 Vogelflug-Tiefe-Zeichen u.a.: 1980 4 119
 Vogelfütterung: 1966 3 75-78, 1967 2 51-54
 Vogelkoje: 1970 6 173-174
 Vogelkoje Kampen: 1985 11/12 366-370
 Vogelkoje ...: 1974 1 6-10
 Vogelkontrolle: 1965 4 115-117
 Vogelkundliche Reise: 1972 9/10 249-251
 Vogelleben: 1972 5 136-137
 Vogelmuseum: 1967 8 242-243
 Vogelnamen: 1974 11 294
 Vogelnest: 1970 6 189-190, 1968 4 97-98
 Vogelschutz: 1969 8/9 300-301, 1976 7/8 224-230, 1979 8/9 193-199
 Vogelwelt: 1964 9 307-311, 1974 9/10 228-236
 Vogelwelt im Moor: 1984 6/7 200-209
 Vogelzug: 1964 1 26-27
 Voght, Caspar v.: 1966 7 193-200, 1966 11 372-373
 Voght, Caspar v., Recamier, J.: 1969 11 345-252, 1969 12 380-385
 Voigt-Rautenberg, Charlotte: 1968 3 75
 Volkskunde: 1966 3 91, 1968 9 257-262

- Volksmmedizin:** 1967 9 283
Volksschule: 1963 4 116, 1963 6 184, 1972 1 1-6, 1972 2 36-40
Volkstümliches Arbeitsgerät: 1963 5 145-146
Volkszählungslisten: 1984 3/4 111-118
Volquardsen, Johan Redlef: 1971 11 316-317
Vom Amt zum Kreis: 1966 9 275-281
Vom Schauen trunken: 1980 8 240-241
Von dat Bloot, dat ...: 1963 9 277-278
Von der Sternseele ...: 1967 12 374-375
Von Malern und ...: 1971 3 86
Von Nordstrand na Südfall: 1963 6 182
Vor der Staffelei: 1965 2 38
Vor hundert Jahren: 1965 8 245-248
Vor hundert Jahren: 1971 3 87-88
Vorgärten: 1969 12 404
Vorgeschichte: 1975 4/5 143-146
Vorgeschichte, im Banne der: 1970 12 357-360
Vorgeschichtliche Orte: 1972 4 97-102
Vorzeitfunde: 1969 8/9 255-258
Vögel: 1980 3 59-63, 1985 3/4 93-100
Voß, Johann Heinrich: 1965 4 120-122, 1965 8 250-251, 1968 3 68-71
Wagenmeisterin: 1966 9 271-274
Wagrierfürsten: 1978 12 380-383
Wahlkreis: 1979 11 290-295
Wahlrecht: 1978 8 209-214
Walbaum, Johann Julius: 1973 7 195-197, 1973 12 337-338
Wald: 1984 11 338-343
Waldbestand: 1979 6 127-132
Waldenser und Mährische Brüder: 1970 4 123, 1970 2 46-48
Waldentwicklung: 1982 1 16-18
Waldschmiede: 1973 4 93-98
Waldwasserläufer: 1973 6 168-170
Wale: 1985 11/12 359-366
Wale und Walfang: 1975 9/10 276-277
Walfang, Handelsfahrt: 1983 7/8 237-242
Walkyriengrund, Börkonabel-R.: 1976 6 195
Walther, Emil: 1964 10 339-341
Wanderfalke: 1967 11 339-341
Wanderndes Museum: 1969 7 230
Wandervogel: 1963 11 341-344
Wandrerruh: 1969 1 11-12
Wannern döer't Watt: 1972 9/10 279
Wappen, nordisch: 1980 6 190-191
Wappen/Siegel: 1973 1 10-11
Warfen: 1968 6 163-165
Warmbadehaus: 1980 11/12 392-417
Warnecke, Georg: 1963 4 89
Was zählt?: 1972 12 351
Waschdag: 1964 12 393
Wasser: 1984 11 330-337, 1984 11 338-343, 1984 11 344-358
Wassermühle Ackebro: 1965 1 18-24
Wasserstandsschwankungen: 1977 7/8 211-219
Wasserstein/Recht: 1964 11 376
Wasserstern (PETAGNA): 1974 3 65-67
Wasservork., Gewässerbezeichn.: 1982 9 289-295
Wasserwirtschaft: 1968 3 76-82, 1968 4 109-115, 1980 1/2 14-18
Wasserwirtschaft Friedrichst.: 1971 4 116-117
Wasserzeichen: 1969 11 371-372
Wasserzeichen Rantzau: 1963 5 133
Wasserzeichen, Glassiegel: 1969 5 157-158
Wasserzeichen/Papiermühlen: 1967 3 69-71
Wattenmeer: 1981 6/7 195-200
Wattenmeer, Rungholtzforschung: 1983 6 150-159
Wattfund: 1972 12 339-340
Weber: 1983 3 95-98
Wegrand-Pflanzen: 1969 1 7-11
Wegränder: 1972 9/10 261-263
Wegweiser: 1972 7 204
Weichtiere: 1967 4 110-112
Weide am Bach: 1969 3 82
Weide a. Mühlent./Weide i. H.: 1970 9 272
Weidenblättriger Sauerampfer: 1964 11 362-364
Weihnacht 1914 in Issoudun: 1969 12 377-379
Weihnachten: 1971 12 335-338
Weihnachtssturmflut (Sage): 1966 6 30, 1966 4 125, 1966 6 189
Weihnachtszeit: 1972 1 25-27, 1972 2 56-58
Weinbergschnecke: 1969 12 403-404
Weinschenke „Jordan“: 1968 1 10-13, 1968 3 82, 1968 4 116
Weißdorn auf Broacker: 1970 2 53
Weißes Moor, Hochmoor: 1982 2/3 49-57
Weißstorch: 1966 12 383, 1971 11 307-310, 1976 7/8 204-207
Welt . . .!: 1963 6 182
Wenn mi mal... Feld- un Flur.: 1979 8/9 243
Wenn Petrus Puderzucker streit: 1981 3 100
Wennbeker Moor: 1964 4 117-118
Wensin: 1966 9 285-289, 1977 4/5 159-167
Wenskus, Claus: 1966 8 244
Wentorp, Paul: 1964 3 100
Werbung kontra Natur: 1966 8 252-253

Westensee, am: 1967 10 315
Weststormarn: 1966 3 87-88
Wetterregeln: 1971 9 262-265
Wex-Cleemann, Else: 1983 7/8 224-225, 1983 4/5 135-138
Wie einst zu Babel: 1972 11 311
Wiegand, Christoph: 1984 9/10 269-270
Wienachtsbeed: 1981 12 397
Wiener Frieden: 1965 1 1-2
Wiepert, Peter: 1965 7 209, 1970 7 193-198, 1970 7 198-199, 1980 7 226-228
Wiesenschaumkraut: 1965 10 324-325
Wikingerzeit, Siedlungen: 1975 4/5 119-127
Wilckens, August: 1966 2 38-39
Wilder Mann: 1984 8 236-243
Wilder Wein im Herbst: 1971 10 273
Wildes Moor: 1981 8 238-241
Wildgänse: 1968 6 162-163
Wildschäden: 1967 2 54-55
Willemoes-Suhm, Rudolf: 1972 12 329-335
Wilstermarsch: 1979 6 152
Windaugen: 1965 5 156
Windmühle: 1971 2 52-54, 1976 1 8-12
Winter: 1967 6 170, 1979 6 153-154
Winter an der Förde: 1971 2 56
Winterabend: 1971 2 35
Winterferien: 1979 12 343-344
Winterliche Spiele: 1966 1 14-18
Winternacht bei Kollund: 1969 2 53
Wintertag bei Kollund: 1966 2 39
Wirkshoch: 1963 1 21, 1963 4 117
Wirtschaft, bäuerliche: 1978 9 227-233
Wirtschaft in Eckernförde: 1965 9 264-270
Wirtschaft in Friedrichstadt: 1971 4 113-115
Wirtschaft Kreis Segeberg: 1966 9 282-285
Wirtschaft Schleswig-Holsteins: 1970 4 97-104
Wirtschafts- u. Hofinventar: 1963 3 81-85
Witten Kopp/Dag un Nacht: 1980 9 289
Witterung: 1979 5 108
Witterungslage: 1973 3 89
Wittorfer Burg: 1969 3 65-71, 1969 4 98-104
Witt, Namine: 1980 11/12 433-434
Witwengeld: 1980 6 186-187
Wohlenberg, Erich: 1963 8 242
Wohlhaupter, Eugen: 1966 12 389-391
Wohnplatz: 1975 4/5 147-148
Wohnstätten-Namen: 1970 11 352
Wolfsjagden: 1968 11 345
Wolke, Willi: 1976 3 99-100
Wöldicke, Peter v.: 1983 3 61-63
Wrage, Hinrich: 1969 6 161-165
Wrage, Klaus: 1967 7 185-189
Wurmfarn: 1968 1 19-20
Wurten: 1968 6 163-165
Wuthenow v.: 1971 3 90-91
Wüstung: 1968 1 3-7, 1971 9 256-261, 1977 4/5 155-159
Wüstung/Ebbendorf: 1970 8 229-232
Zacchi, Ferdinand: 1964 8 261-262, 1966 11 360
Zahlenlotto: 1974 3 67-72, 1974 7 169-175
Zahnkaries im Mittelalter: 1981 11 357-363
Zar Peter der Große in Friedrichstadt: 1971 4 123
Zauberei und Ehebruch: 1969 5 134
Zauberer: 1973 6 165-166
Zaubermedizin u. Beschörung: 1983 7/8 193-196
Zaunkönig: 1966 8 253
Zaunwinde: 1967 6 173-174, 1967 11 348, 1968 1 27, 1968 5 149, 1968 9 283, 1970 1 26
Zeise - Familien: 1981 9 261-264
Zeitung USA: 1976 6 191-192
Zeitungsgründung: 1963 4 112-113
Ziegelei: 1970 6 189, 1970 3 74-80, 1970 4 109-111, 1970 5 134-136
Ziegelkinder/Schiffskinder: 1970 2 55
Zigeunerunwesen: 1968 8 250
Zimmermann, Andreas: 1976 11 288-291
Zitronen auf Beerdigungen: 1969 3 91
Zoll: 1971 3 88-89
Zollfreiheit: 1967 5 141-144, 1967 7 213
Zoologische Namen: 1964 4 122-124
Zucht und Sitte: 1968 11 321-327
Zunft der Rechenmeister: 1972 5 125-130
Zwei alte Frauen u.a.: 1979 11 313
Zwei Pferde und ein Knabe: 1969 8/9 288
Zweispänner: 1963 3 70-75
Zweispr./Minderheitenschulen: 1981 12 373-377
Zweiter Bildungsweg: 1964 8 263
Zwergklee: 1964 11 357-361
Zwergkrebse: 1968 3 60-61

Faint, illegible text, likely bleed-through from the reverse side of the page.

Faint, illegible text, likely bleed-through from the reverse side of the page.

Ortsverzeichnis



Achterwehr/Rendsburg-Eckernf.: 1969 1 11
Aerö/Dänemark: 1978 1/2 30-31
Ahrensböök/Ostholstein: 1971
Apenrade/Dänemark: 1963 2 44-46, 1963 2 52, 1963 2 53, 1964 10 346-347, 1965 2 59-60, 1966 2 44-50, 1967 2 54-55, 1973 2 51-52, 1979 5 107, 1980 8 260-261, 1981 10 312-317, 1981 12 377-382
Archsum/Sylt/Nordfriesland: 1972 9/10 267-268
Arnis/Schleswig-Flensburg: 1963 9 257-260, 1964 4 135, 1964 7 201-213, 1965 4 100-105, 1967 6 161-166, 1967 7 190-197
Augustenburg/Dänemark: 1963 4 94
Aukrug/Rendsburg-Eckernförde: 1964 11 377, 1978 7 173-183, 1980 4 99-109
Bad Bramstedt/Segeberg: 1966 9 263-269, 1966 9 269-271, 1967 2 56, 1981 9 265-270, 1982 10 313-318, 1983 4/5 138-143
Bad Oldesloe/Stormarn: 1964 9 266-269, 1964 9 270-273, 1964 9 274-276, 1964 9 311-316, 1964 12 402-404, 1975 12 320-322
Bad Schwartau/Ostholstein: 1965 12 373-378, 1964 1 3-7, 1964 3 102, 1984 8 255-257
Bad Segeberg/Segeberg: 1966 9 312
Bargstedt/Rendsburg-Eckernf.: 1977 4/5 107-109
Barkenholmer Moor/Dithmarschen: 1974 9/10 267
Barmstedt/Pinneberg: 1965 5 132-136, 1974 1 23-24
Barsbüttel: 1981 1 33-35
Bedstedt/Apenrade/Dänemark: 1974 2 38-39
Bergedorf/Hamburg: 1967 6 199-200, 1975 1 9-13, 1976 1 8-12, 1984 6/7 228-229
Bergenhusen/Schleswig-Flensburg: 1981 10 320
Berlin: 1967 4 113-116, 1972 12 350-351
Besenhorst/Krs. Hzgt. Lauenburg: 1974 12 310-315
Böel/Schleswig-Flensburg: 1985 1/2 88-89
Borby/Eckernf./Rendsbg.-E.: 1965 9 270-273
Bordesholm/Rendsburg-Eckernf.: 1970 10 302-305, 1972 1 6-10, 1973 4 121-126, 1973 4 126-133, 1974 4 105-109, 1975 11 281-287
Borgdorf-Seedorf/Rendsbg.-E.: 1980 10 337-343
Borgstedtfelde/Rendsbg.-E.: 1976 4/5 101-107
Bornhöved/Segeberg: 1965 6 161-162, 1970 6 189, 1976 6 184-187
Bornstein/Rendsburg-Eckernf.: 1975 4/5 110-112
Borsfleth/Steinburg: 1984 8 247-254
Bothkamp/Plön: 1966 3 71, 1967 6 168-170, 1969 11 361-364, 1970 8 225-228, 1970 11 353-354, 1971 11 297-300, 1973 1 1-6, 1973 6 180, 1975 3 65-68, 1982 10 351-359
Bredembek/Rendsburg-Eckernf.: 1964 10 343
Bredstedt/Nordfriesland: 1966 4 114-116, 1979 7 185-186
Breitenburg/Steinburg: 1966 2 59, 1967 7 212, 1967 9 282-283, 1967 11 348, 1968 8 231, 1969 3 91, 1971 1 16-17, 1973 3 87-88, 1974 5 141-142, 1975 9/10 277-278, 1975 12 325, 1978 1/2 27-29, 1978 9 238-239, 1979 1/2 22-23, 1979 12 343, 1980 11/12 390-391, 1981 6/7 206, 1985 11/12 372
Brunsbüttel/Dithmarschen: 1976 12 313-323
Büdelsd./RD: 1973 4 93-98
Büsum/Dithmarschen: 1966 3 83-85
Burg/Dithmarschen: 1968 10 316
Burg/Fehmarn/Ostholstein: 1967 5 147-149, 1967 11 335-337
Busdorf/Schleswig-Flensburg: 1978 12 389-397, 1983 12 337-342
Christiansfeld/Dänemark: 1965 2 52-55, 1976 2 48-55
Christiansö/Dänemark: 1967 2 44-46, 1967 2 63
Dänemark: 1964 12 381-385, 1970 12 378-380, 1976 2 63-64, 1980 5 135-141, 1980 7 231-232
Dänischenhagen-Sprengel/Rd.-E.: 1978 7 186-188
Deezbüll/Nordfriesland: 1972 3 65-71
Depenau/Wankendorf/Plön: 1970 5 139-141, 1970 8 236-238, 1970 11 353
Dithmarschen: 1966 10 333-334, 1966 11 368-370, 1966 12 397-398, 1972 5 148-149, 1974 9/10 228-236, 1974 9/10 246-251, 1975 4/5 91-101, 1975 6 168-170, 1976 1 19-23, 1983 3 66-72
Dithmarschen, Helgoland: 1974 9/10 221-227
Dithmarschen, Wilstermarsch: 1965 3 93
Dobersdorf/Plön: 1965 3 90
Dörpstedt/Schleswig-Flensburg: 1966 1 4-9
Dreisdorf/Nordfriesland: 1968 7 203-204
Drült/Schleswig-Flensburg: 1967 5 149-150
Düppel/Dänemark: 1964 4 105-107, 1964 4 108-110, 1965 2 42-47
Duvensee/Herzogtum Lauenburg: 1980 10 320-330
Ebbendorf/Plön: 1970 8 229-232, 1970 10 319
Eckernförde: 1968 9 283-284

- Eckernförde, Kiel:** 1970 5 144-145, 1970 7 219
Eckernförde/Rendsburg-Eckernf.: 1965 9 258, 1965 9 259, 1965 9 260-263, 1965 9 264-270, 1965 9 274-276, 1965 9 277-279, 1965 9 279-288, 1965 9 298-302, 1965 9 304, 1966 1 25-27, 1969 11 368-369
Eckhorst/Ostholstein: 1977 4/5 144-154
Eggstedt/Dithmarschen: 1971 1 1-5, 1984 6/7 200-209
Eiderstedt/Nordfriesland: 1969 6 172-174, 1980 8 241-243
Ekeberg/Schleswig-Flensburg: 1963 7 185-193
Elbmarschen: 1976 3 88-95
Elmshorn, Glückstadt/Steinburg: 1963 8 245
Elmshorn/Pinneberg: 1963 10 290-291, 1963 10 313-314, 1963 10 314-317, 1963 10 317-318, 1963 10 318-322, 1963 12 388-391, 1964 10 317-329, 1968 11 342-343, 1975 1 24-25
Elsdorf/Rendsburg-Eckernförde: 1967 8 242-243
Eutin/Ostholstein: 1963 9 276-277, 1964 1 19-22, 1964 4 119-120, 1965 3 89, 1965 5 157, 1965 5 157, 1966 3 70, 1966 3 93, 1966 6 184-185, 1966 12 395-397, 1967 3 85-86, 1968 5 147, 1968 7 186-187, 1968 11 321-327, 1969 1 17-19, 1969 3 80-81, 1971 3 73-75, 1971 6 177, 1972 4 102-104, 1972 4 114-116, 1973 4 118-120, 1973 8/9 209-213, 1973 8/9 214-217, 1973 8/9 230-232, 1973 8/9 254, 1973 11 304-307, 1973 12 335-336, 1974 7 180-182, 1974 7 188, 1974 12 300-306, 1974 12 307-309, 1976 6 194-195, 1977 1 5-6, 1977 4/5 155-159, 1978 9 227-233, 1979 1/2, 1-11, 1979 3 38-42, 1979 4 74-76, 1979 8/9 231-240, 1980 6 186-187
Falckenstein/Rendsburg-E.: 1978 7 188-192
Fanö/Dänemark: 1966 2 38-39
Farchau/Herzogtum Lauenburg: 1976 1 5-7
Fargau/Ostholstein: 1973 3 87
Fehmarn/Ostholstein: 1963 1 6-9, 1963 3 75-77, 1963 5 148, 1963 11 365, 1963 12 386-387, 1964 4 115-116, 1964 6 176-181, 1964 6 197, 1965 1 14-17, 1965 6 176-179, 1966 4 103-110, 1966 4 112-114, 1968 1 8-10, 1968 3 61-65, 1969 4 105-107, 1970 9 284, 1970 11 351, 1970 12 381-382, 1971 1 27-28, 1971 2 57, 1971 5 149, 1971 5 149-150, 1972 5 136-137, 1972 12 355, 1973 8/9 242-248, 1973 8/9 255, 1974 6 155-159, 1975 11 287-288, 1976 3 95-98, 1976 11 288-291, 1979 8/9 189-193, 1979 8/9 200-201, 1979 8/9 201-207, 1979 8/9 219, 1979 8/9 240-242, 1980 7 226-228, 1981 11 329-332, 1982 11/12 378-380, 1983 3 79-81
Fehmarn/Ostholstein, Lübeck: 1974 8 193-199, 1974 11 283-288
Fehmarn/Ostholstein,Puttgarden: 1975 1 13-18
Felde/Rendsburg-Eckernförde: 1967 8 238-241
Finkenwerder: 1972 4 120
Flensburg: 1963 9 283, 1964 5 137-138, 1964 5 151-153, 1964 5 163-167, 1966 7 207-208, 1966 7 209-214, 1967 10 289-294, 1967 12 361-365, 1968 4 117, 1969 1 26-27, 1969 2 53-55, 1969 8/9 233-239, 1969 8/9 255-258, 1969 8/9 258-265, 1969 8/9 265-270, 1969 8/9 271-273, 1969 8/9 273-278, 1969 9 278-282, 1969 8/9 285-287, 1969 8/9 295-298, 1969 8/9 298-299, 1969 8/9 301-306, 1969 8/9 306-307, 1969 8/9 307-309, 1969 10 335-337, 1969 12 402-403, 1970 2 39-43, 1970 11 339-344, 1970 12 369-373, 1971 9 249-253, 1972 2 33-36, 1972 11 316-320, 1972 12 342-347, 1972 12 347-348, 1972 12 355-356, 1973 6 161-165, 1973 7 191-195, 1975 7/8 207-209, 1976 2 56-58, 1976 2 59-62, 1976 3 98-99, 1976 11 285-288, 1977 3 71-80, 1977 3 87-98, 1978 1/2 12-13, 1978 3 49-51, 1978 7 184-186, 1979 8/9 244-247, 1980 1/2 2-8, 1980 6 189, 1980 11/12 417-427, 1981 4/5 130-146, 1981 11 364-366, 1982 8 270-279, 1982 11/12 367-369, 1983 7/8 197-202, 1983 10/11 292-299, 1984 1/2 21-23, 1984 5 179-182, 1984 9/10 269-270, 1984 9/10 270-275, 1984 9/10 275-287, 1984 9/10 287-293, 1984 9/10 293-294, 1984 9/10 294-296, 1984 9/10 302-303, 1984 9/10 304-306, 1984 9/10 317-322, 1985 1/2 7-14, 1985 1/2 28-39, 1985 1/2 69-80
Föhr/Nordfriesland: 1963 1 21, 1964 3 93-94, 1964 3 100, 1966 12 399-400, 1970 4 125, 1970 8 251, 1974 3 59-63, 1979 1/2 21-22, 1979 6 153-154, 1983 7/8 237-242
Friedrichsort/Kiel: 1967 9 269-275, 1977 11 310-315
Friedrichstadt/NF: 1974 9/10 252-256
Friedrichstadt/Nordfriesland: 1964 3 91-92, 1971 4 97-98, 1971 4 99, 1971 4 100-110, 1971 4 110-112, 1971 4 113-115, 1971 4 115, 1971 4 116-117, 1971 4 117-118, 1971 4 119, 1971 4 120-122, 1971 4 123, 1971 4 124, 1971 9 268-269, 1972 9/10 288-290, 1974 8 215-217, 1977 12 335-340, 1980 7 229-231
Futterkamp/Plön: 1977 4/5 140-144
Gallehus/Dänemark: 1980 4 116
Garbek/Segeberg: 1977 4/5 159-167
Garding/Nordfriesland: 1972 8 224-232, 1981 6/7 189-194
Garstedt/Hamburg: 1967 4 97-105, 1967 11

- 347, 1964 1 9-19
Geesthacht (Hbg.) Lauenbg. (Preußen): 1975 12 314-320, 1975 9/10 269-276
Geltinger Birk/SL-FL: 1980 3 59-63
Gelting/Schleswig-Flensburg: 1963 9 260-263, 1977 7/8 226-231
Gettorf/Rendsburg-Eckernförde: 1965 12 393-396, 1965 12 396-398
Glejbjerg/Ribe, Thorsberg/DK: 1973 2 49-51
Glejbjerg/Ribe/Dänemark: 1975 6 170-171
Gleschendorf/Lübeck: 1978 9 234-236, 1981 8 245-246, 1981 9 270-271, 1981 10 321-322, 1981 11 364, 1981 12 398, 1982 1 36, 1982 4 136, 1982 5 168, 1982 6/7 259-260
Glinde/Stormarn: 1985 10 319-321
Glücksburg, Sonderburg: 1984 5 177-179
Glücksburg/Nordfriesland: 1969 8/9 247-254, 1975 6 155-163, 1984 9/10 296-302, 1985 1/2 39-44
Glückstadt/Steinburg: 1963 6 183, 1963 12 392-393, 1966 3 79-82, 1967 1 28, 1968 4 115, 1970 4 124, 1970 7 209-213, 1972 12 355, 1976 11 291-296
Gmunden: 1963 12 375-376
Gönnebek/Segeberg: 1969 7 212-217
Gotteskoog/Nordfriesland: 1971 7 192-193
Großenaspe/Segeberg: 1966 9 308-312, 1966 10 335-336, 1967 11 345, 1968 10 299-300, 1970 6 176-177
Großenbrode/Ostholstein: 1966 4 118-119
Großenwiehe/Schleswig-Flensb.: 1973 1 24-25
Großhansdorf-Schmalenbeck/Hbg.: 1981 12 386-396
Großsolt/Schleswig-Flensburg: 1982 2/3 57-67
Gudow/Herzogtum Lauenburg: 1971 8 232-244
Güby/Rendsburg-Eckernförde: 1968 10 311-312, 1970 4 119-122
Gülzow/Herzogtum Lauenburg: 1976 4/5 113-116
Hadersleben/Dänemark: 1965 2 33-34, 1974 2 39-43, 1976 6 196, 1981 4/5 160
Hadersleben/D./Rendsbg./Rd.-E.: 1982 5 158-166
Hagen/Segeberg: 1966 9 305-306
Haithabu/Schleswig-Flensburg: 1974 4 113-114
Hallig Hooge/Nordfriesland: 1966 1 9-10, 1966 3 93, 1967 2 40-43, 1969 11 364-366, 1971 7 190-191
Hallig Langeneß/Nordfriesland: 1979 1/2 11-15, 1979 11 307-308
Hallig Oland/Dänemark: 1982 9 310
Halligen: 1981 10 318-319
Halligen/Nordfriesland: 1980 1/2 30-36
Halstenbek/Pi: 1973 4
Hamburg: 1963 4 109-111, 1963 5 147, 1964 7 228, 1965 6 189, 1965 8 231, 1966 2 62, 1966 7 200-202, 1966 10 337-338, 1966 10 338-339, 1966 11 373, 1966 12 388, 1967 7 208-210, 1967 7 211, 1967 12 379, 1968 4 107-109, 1968 7 212-213, 1968 9 284, 1968 10 301-304, 1968 11 340-342, 1969 1 19-22, 1969 2 59, 1969 6 179, 1969 10 313-320, 1969 12 394-396, 1969 12 405, 1970 1 20-21, 1970 1 28, 1970 3 83-84, 1970 4 111-114, 1970 5 136-139, 1970 6 171-173, 1970 10 320-321, 1970 12 385-386, 1971 5 136-138, 1971 6 168-170, 1971 10 287-288, 1972 1 1-6, 1972 2 36-40, 1972 2 44-47, 1972 4 108-111, 1972 4 120, 1972 5 125-130, 1972 6 160-161, 1972 8 217-223, 1972 11 302-311, 1972 12 353-354, 1973 1 23-24, 1973 3 80-82, 1973 7 205-206, 1973 12 313-321, 1974 5 121-130, 1974 8 214-215, 1975 2 29-30, 1975 6 173, 1975 7/8 212-223, 1975 9/10 246-251, 1975 9/10 258-263, 1975 9/10 263-269, 1975 9/10 276-277, 1975 9/10 278, 1975 11 300-302, 1976 12 334-335, 1977 1 6-8, 1977 2 51-55, 1977 11 323-324, 1978 3 37-42, 1978 3 46-48, 1979 6 137-151, 1979 12 337-341, 1980 5 127-129, 1980 6 181-183, 1980 7 204-206, 1980 7 206-213, 1980 9 287-288, 1981 2 42-45, 1981 6/7 187-189, 1981 12 383-386, 1981 12 399-400, 1982 1 14-15, 1982 4 109-119, 1982 4 128-132, 1982 5 170-171, 1983 3 72-76, 1983 7/8 203-213, 1984 6/7 217-225
Hamburg-Altona: 1967 1 28, 1971 1 8-11, 1971 2 58-59, 1980 11/12 434-435
Hamburg-Bergedorf: 1971 3 91
Hamburg-Berlin: 1980 5 130-135
Hamburg-Kirchdorf: 1984 3/4 95-111
Hamburg-Klein-Flottbek: 1970 1 26, 1970 11 347-350
Hamburg-Volksdorf: 1967 4 122-123, 1977 4/5 109-113
Hamburg, Elmshorn: 1975 9/10 236-245
Hamburg, Lübeck: 1965 8 228-231
Hamburg, Schleswig-Holstein: 1965 1 3-6
Hamburg, Weimar: 1975 9/10 251-258
Hamfelde/Herzogtum Lauenburg: 1976 11 296-303
Handewitt/Schleswig-Flensburg: 1981 11 333-354
Harburg: 1974 4 117-118, 1975 12 322-324, 1977 1 8-9

Harmsdorf/Ostholstein: 1969 1 11-12
Haseldorf/Pinneberg: 1963 10 336, 1963 11 366, 1965 3 65-72, 1965 6 188, 1974 7 175-177, 1982 8 261-269
Hasselburg/Ostholstein: 1964 4 118
Havekost/Ostholstein: 1984 3/4 83-94
Hedwigenkoog/Dithmarschen: 1980 3 50-58
Heidelberg: 1968 3 68-71
Heide/Dithmarschen: 1965 7 207-208, 1974 9/10 252-256, 1982 2/3 49-57
Heikendorf/Plön: 1978 4/5 111-115, 1979 4 53-55
Heiligenhafen/Ostholstein: 1968 3 71-74, 1971 2 44-46
Helgoland/Pinneberg: 1966 2 54-58, 1967 10 298-300, 1980 4 116
Hemmenhofen/Bodensee: 1974 7 190-191
Hemmingstedt/Dithmarschen: 1981 4/5 116-118
Herzhorn/Steinburg: 1967 10 309-310, 1968 1 16-18, 1968 3 83-85, 1968 8 240-241
Herzogtum Lauenburg: 1971 8 216-223, 1971 8 223-229, 1976 6 169-176, 1977 7/8 237-243, 1979 11 290-295
Hetlingen/Pinneberg: 1963 10 325-326, 1963 10 332-333
Hohenaspe/Steinburg: 1982 10 334-342
Hohenwestedt/Rendsbg.-Eckernf.: 1965 5 129-130, 1969 3 78-79
Holm/Wedel: 1974 1 22, 1974 3 57-59
Hoisdorf/Stormarn: 1983 6 185-186
Hollingstedt/Schleswig-Flensb.: 1970 1 15-18
Holstein: 1966 9 258-262
Horst/Steinburg: 1969 5 146-149, 1975 3 80
Husum/Nordfriesland: 1964 3 78-79, 1964 6 198, 1964 12 399-400, 1965 12 383-385, 1967 11 333-335, 1970 5 142-143, 1970 8 232-236, 1972 9/10 241-244, 1972 9/10 264-266, 1972 12 351-352, 1974 3 76-77, 1975 3 76-78, 1980 4 89-90, 1980 8 258-259, 1981 6/7 177-186, 1981 10 305-312
Idstedt/Schleswig-Flensburg: 1976 9/10 281-282
Island: 1973 2 48-49, 1974 2 43-45
Itzehoe/Steinburg: 1967 2 63, 1967 4 123, 1967 4 123, 1968 1 1-3, 1968 4 106, 1968 8 218, 1968 8 220-222, 1968 8 224-225, 1968 8 225-228, 1968 11 345, 1968 11 348-349, 1968 12 372-374, 1968 12 375-376, 1969 1 27-28, 1969 7 217-226, 1969 12 405, 1970 10 295-302, 1971 3 88-89, 1975 11 304, 1976 3 100, 1976 4/5 159, 1978 12 331-334, 1979 12 330-332, 1980 10 351-355, 1984 3/4 128-130
Itzstedter See/Segeberg: 1970 10 314-316
Itzstedt/Segeberg: 1971 10 278-280
Jardelund/Schleswig-Flensburg: 1978 10/11 272-296
Jersbek/Stormarn: 1985 6/7 206-214
Jörl/Schleswig-Flensburg: 1978 10/11 296-299
Jübek/Schleswig-Flensburg: 1981 4/5 120-130
Jütland/Dänemark: 1973 8/9 255-257
Kaltenkirchen/Segeberg: 1969 10 331-332, 1975 11 289-296
Kampen/Sylt/Nordfriesland: 1965 11 371, 1985 11/12 366-370, 1964 6 191-194, 1968 5 133, 1974 1 6-10, 1976 7/8 207-208
Kappeln/Schleswig-Flensburg: 1965 11 365-366
Karby/Rendsburg-Eckernförde: 1976 4/5 122-124, 1978 1/2 8-9
Kasseburg/Herzogtum Lauenburg: 1980 10 355-357
Kasseedorf/Ostholstein: 1979 11 303-306
Katharinenheerd/Nordfriesland: 1970 6 181-182
Keitum/Sylt/Nordfriesland: 1967 11 337-339, 1968 6 157-158
Kellinghusen/Steinburg: 1963 11 345-348, 1964 1 28, 1965 7 222-223, 1971 5 129-135, 1971 7 181-186, 1972 3 71-76, 1972 4 116-118, 1978 3 52-53
Kiel: 1963 7 214, 1964 2 45-46, 1964 3 100, 1964 4 135, 1964 11 356, 1964 12 394-396, 1964 12 397-398, 1965 1 12-13, 1965 1 25-27, 1965 3 83, 1965 4 119-120, 1965 4 123, 1965 5 153-155, 1965 11 367-368, 1966 1 23-25, 1966 2 52, 1966 3 65-66, 1966 3 67-70, 1966 3 88-91, 1966 4 119-121, 1966 5 151-154, 1966 11 348-354, 1967 6 170, 1967 7 207-208, 1967 10 311-312, 1968 1 10-13, 1968 4 116, 1969 1 5, 1969 4 107-110, 1969 4 114-116, 1969 7 206-208, 1970 2 55-56, 1970 9 284, 1970 11 352, 1971 2 59, 1971 3 80-82, 1971 9 253-255, 1971 10 280-281, 1971 11 307-310, 1972 2 52-55, 1972 3 85-86, 1972 4 119, 1972 5 134-135, 1972 6 153-160, 1972 11 324, 1973 1 12-14, 1973 5 137-140, 1973 11 309-310, 1973 12 323-326, 1974 1 22, 1974 2 29-31, 1974 2 49, 1974 7 189-190, 1974 11 269-275, 1974 11 293-294, 1974 12 297-298, 1975 11 302-303, 1975 12 325-326, 1976 6 194, 1977 12 351-352, 1978 1/2 31-32, 1978 4/5 57-66, 1978 4/5 66-79, 1978 4/5 80-87, 1978 4/5 88-98, 1978 4/5 99-106, 1978 4/5 107-111, 1978 4/5 116-120, 1978 4/5 121-130, 1978 4/5 135-138, 1980

1/2 19-30, 1980 3 63-65, 1980 8 253-256, 1980 8 256, 1981 10 321, 1981 11 354-357, 1981 11 366-367, 1982 5 166, 1982 11/12 430-431, 1983 1 27-28, 1983 3 99, 1984 1/2 27-37, 1984 1/2 37-53, 1984 5 150-156, 1985 3/4 93-100, 1985 8/9 241-265, 1985 8/9 265-273, 1985 10 297-303

Kiel-Hassee: 1972 3 91, 1980 7 232

Kiel, Kopenhagen/Dänemark: 1983 3 82-90

Kiel, Stockelsdorf, Kellingh.: 1976 3 73-81, 1976 6 176-180

Kisdorf/Segeberg: 1966 9 304-305

Klappholtal/Sylt/Nordfriesl.: 1963 3 59-60

Klein-Wesenberg, Lübeck: 1973 10 281

Klein-Wesenberg/Stormarn: 1975 4/5 147-148

Klensby/Schleswig-Flensburg: 1970 7 219-220

Klinkrade/Herzogtum Lauenburg: 1966 1 18-20

Knoop/Rendsburg-Eckernförde: 1972 1 29

Kochendorf/Rendsburg-Eckernf.: 1979 12 332-337

Koldenbüttel/Nordfriesland: 1970 10 305-309

Kolding/Dänemark: 1971 12 328-329

Kopperby/Schleswig-Flensburg: 1965 9 289-291

Kremper Marsch/Steinburg: 1975 6 149-154, 1976 3 81-87, 1976 6 187-191

Krempe/Steinburg: 1967 1 27-28, 1977 1 23-26, 1977 11 316-323

Krokau/Plön: 1972 3 86-88

Kropp/Schleswig-Flensburg: 1979 10 261-262, 1979 12 342-343

Krummendiek/Steinburg: 1974 2 50-51, 1968 8 250

Kükels/Segeberg: 1977 4/5 135-140

Kulpin/Herzogtum Lauenburg: 1973 7 197-199

Kurzenmoor/Pinneberg: 1976 1 24-25

Lägerdorf/Steinburg: 1968 8 252-253, 1969 7 205

Langenhals/Steinburg: 1972 7 199-201

Langwedel/Rendsburg-Eckernf.: 1963 12 402

Leck/Nordfriesland: 1981 1 24-31

Leezen/Segeberg: 1984 3/4 111-118

Levensau - Brunsbüttel: 1984 8 244-246

Liesbüttel/Rendsburg-Eckernf.: 1976 4/5 168

Lintrup/DK, Schulendorf/Osth.: 1971 1 12-13

Lockstedt/Steinburg: 1968 8 222-223

Lottbek/Kirchspiel Bergstedt: 1968 1 3-7

Lübeck: 1963 8 240-241, 1963 9 283, 1963 12 402, 1966 1 11-12, 1966 4 122, 1969 2 41, 1970 9 257-261, 1970 9 262-265, 1970 9 266-272, 1973 3 78-80, 1973 5 143-147, 1973 8/9 233-235, 1973 10 275-281, 1973 10 282-284, 1973 10 284-285, 1973 10 285, 1974 1 20-21, 1974 5 140-141, 1974 11 277-280, 1975 6 167-169, 1976 1 13-15, 1976 4/5 148-165, 1977 1 9-11, 1978 1/2 15-20, 1978 8 209-214, 1978 12 338-342, 1978 12 343-349, 1978 12 350-353, 1978 12 354-356, 1978 12 357-364, 1980 6 149-180, 1980 10 358-365, 1981 3 94-98, 1981 9 249-261, 1982 6/7 181-188, 1982 6/7 188-200, 1982 6/7 201-205, 1982 6/7 205-214, 1982 6/7 215-220, 1982 6/7 220-232, 1982 6/7 233-245, 1982 6/7 246-251, 1982 6/7 252-254, 1983 6 145-149, 1985 11/12 325-330

Lübecker Bucht: 1976 6 195

Lübeck, Eutin/Ostholstein: 1973 10 269-275

Lübeck, Plön: 1974 3 72-75

Lütjenburg/Plön: 1965 8 242, 1983 1 25-27

Lundenbergharde/Nordfriesland: 1981 2 39-42

Lunden/Dithmarschen: 1964 11 365-366, 1965 1 29-30, 1974 9/10 266-267, 1979 4 73-74

Mangstrup/Dänemark: 1965 2 55-56

Marne/Dithmarschen: 1978 1/2 27

Marscheninseln/Nordfriesland: 1978 12 383-386

Medelby/Schleswig-Flensburg: 1963 12 401-402

Meldorf, Heide/Dithmarschen: 1974 9/10 256-265

Meldorf/Dithmarschen: 1963 10 291-292, 1963 12 401, 1970 1 22-24, 1972 5 149-150, 1974 9/10 237-241, 1974 9/10 241-246, 1980 6 189, 1984 6/7 225-226

Mögeltondern/Dänemark: 1967 9 282

Mölln/Herzogtum Lauenburg: 1971 11 305-306, 1980 7 197-203

Morsum, Sylt/Nordfriesland: 1974 3 75-76

Mühbrook/Rendsburg-Eckernförde: 1977 4/5 113-117

Mühlenbarbek/Steinburg: 1972 4 104-107

Nahe/Segeberg: 1964 11 376

Neuengamme: 1984 1/2 64-67

Neumünster: 1966 6 168-170, 1970 5 129-133, 1971 12 342, 1972 7 186-188, 1981 4/5 112-114

Neustadt/Ostholstein: 1965 7 205-206, 1966 12 384, 1969 2 59-60, 1969 4 124, 1969 10 340-341, 1979 4 76, 1982 1 28-32

Niebull/Nordfriesland: 1967 11 345

Niederelbe: 1975 7/8 181-190

- Nienwohld/Stormarn:** 1969 12 397-398
Nordergoesharde/Nordfriesland: 1979 4 70-72
Norderstedt/Segeberg: 1971 10 292-293
Nordfriesland: 1963 3 77-79, 1964 3 65-73, 1966 8 239, 1966 12 402, 1972 9/10 249-251, 1972 9/10 252-257, 1972 9/10 257-260, 1972 9/10 269-276, 1976 1 24-25, 1976 12 328-330, 1980 5 121-126, 1981 6/7 195-200, 1981 10 288-291, 1981 10 292-298, 1982 9 296-302, 1984 5 137-141
Nordschleswig: 1963 3 81-85, 1964 2 33-34, 1964 2 35-44, 1964 2 58-62, 1965 2 56-57, 1966 2 61, 1967 2 54, 1967 2 62-63, 1968 2 46-48, 1968 2 52-54, 1969 2 55-56, 1970 2 33-34, 1970 2 58-59, 1971 2 36-41, 1972 1 25-27, 1972 2 51-52, 1972 2 59-60, 1972 2 60-61, 1972 5 147-148, 1975 2 40-48, 1975 2 52-53, 1975 2 54, 1976 2 41-48, 1976 6 180-181, 1976 6 182-184, 1979 10 272-273, 1982 5 148-149, 1982 11/12 365-366
Nordschleswig, Dänemark: 1978 1/2 13-15
Nordschleswig, Tübingen: 1963 2 47-51
Nordstrand/Nordfriesland: 1963 6 156-163, 1963 6 183, 1963 8 244, 1968 3 57-59, 1969 1 7-11, 1969 1 15-17, 1969 12 398, 1974 8 199-202, 1980 9 274-276
Nübel/Schleswig-Flensburg: 1971 1 26
Nützen/Segeberg: 1981 8 215-227
Oelixdorf/Steinburg: 1967 3 92
Örsberg/Schleswig-Flensburg: 1968 5 134-137
Oersdorf/Segeberg: 1982 5 173, 1982 8 286-287
Oevelgönne: 1969 12 404
Oevenum/Föhr/Nordfriesland: 1980 9 286-287, 1982 11/12 430
Oeversee/Schleswig-Flensburg: 1974 6 166-167, 1984 1/2 7-20, 1984 6/7 210-216, 1985 1/2 85
Oland/Nordfriesland: 1980 1/2 38-39
Oldenburg/Holstein: 1976 4/5 141-148
Oldenburg/Ostholstein: 1973 8/9 218-222, 1974 4 119-120, 1978 12 365-379, 1978 12 380-383, 1985 10 288-297
Oldenburg/Ostholstein, Lübeck: 1973 10 261-268
Oldesloe/Stormarn: 1963 1 14-17, 1966 4 125, 1969 6 177-178
Osterby/Schleswig-Flensburg: 1978 11/12 249-266, 1984 1/2 53-55
Osterrönfeld/Rendsbg.-Eckernf.: 1980 10 343-350
Ostholstein: 1966 6 161-168, 1969 5 155-156, 1969 6 187-189, 1973 8/9 222-230, 1973 8/9 237-238, 1979 8/9 220-231
Pahlen/Dithmarschen: 1975 6 175-176
Pellworm/Nordfriesland: 1963 1 22, 1972 9/10 261-263, 1973 7 185-190, 1975 6 174-175, 1980 11/12 377-390, 1983 6 160-164
Pinneberg: 1963 4 105-109, 1963 10 293-301, 1963 10 323-324, 1963 11 361-363, 1966 6 171-177, 1966 10 328-332, 1967 1 7-11, 1967 10 300-307, 1967 11 321-328, 1975 3 78-79, 1983 10/11 334
Plön: 1966 7 205-206, 1969 1 1-5, 1969 2 37-41, 1970 3 74-80, 1970 4 109-111, 1970 5 134-136, 1972 5 139-140
Pölitz/Stormarn: 1965 11 349-359, 1976 1 25, 1977 4/5 101-106
Poggensee, Bad Oldesloe/Storm.: 1975 4/5 146-147
Poppenbüttel: 1963 8 218-222
Preetz/Plön: 1976 1 16-19, 1980 11/12 433
Pronstorf/Segeberg: 1971 2 57-58
Pyrenäen: 1973 6 165-166
Quern, Neukirchen/Schleswig-F.: 1974 4 87-93
Quisnis/Schleswig-Flensburg: 1975 3 81
Rahlstedt/Hamburg: 1970 11 345-347
Raisdorf/Plön: 1977 4/5 179
Rantzeburg/Plön: 1971 11 314
Ratekau/Ostholstein: 1972 7 205, 1972 12 341, 1980 10 310-318
Ratzeburg/Herzogtum Lauenburg: 1971 8 206-215, 1971 8 229-231, 1971 12 338-339, 1973 1 28, 1973 7 204-205, 1984 6/7 227-228
Reinbek/Stormarn: 1964 9 298-299, 1966 11 367-368
Rendsburg-Eckernförde: 1965 9 291-294, 1967 8 228-229, 1967 8 230-233, 1967 8 245-248, 1967 8 255-256
Rendsburg/Rendsburg-Eckernf.: 1963 9 274-275, 1963 11 365, 1964 6 182-184, 1964 8 257-259, 1964 10 336-338, 1964 12 385-386, 1967 8 218-220, 1967 8 221-224, 1967 8 243-244, 1967 8 244-245, 1967 8 248-249, 1967 8 250-255, 1967 12 369-370, 1967 12 377-378, 1968 1 25-26, 1969 10 338-339, 1971 12 341, 1975 1 2-8, 1975 4/5 134-137, 1976 11 308-309, 1977 11 300-301
Rickling/Segeberg: 1971 1 6-7, 1977 4/5 131-135
Ripen/Dänemark: 1977 3 80-87, 1978 1/2 9-12
Ritzerau/Herzogtum Lauenburg: 1971 8 244-246
Röm/Dänemark: 1965 9 305

- Röm/Dänemark, Sylt/Nordfriesl.: 1973 2 41-47, 1973 3 70-77
- Ruhwinkel/Plön: 1975 6 164-166
- Rungholt: 1971 6 153-160, 1972 12 339-340, 1973 7 200-204, 1983 6 150-159
- Russee/Kiel: 1967 12 378-379
- Sankelmark/Schleswig-Flensburg: 1985 1/2 85-88
- Scharbeutz/Ostholstein: 1970 10 322
- Schellhorn/Plön: 1975 4/5 128-134
- Schenefeld/Steinburg: 1982 11/12 419-429
- Schierensee/Rendsburg-Eckernf.: 1977 1 14-17
- Schleswig (Stadt): 1963 5 145-146, 1963 11 358-360, 1967 6 175-176, 1967 12 365-368, 1969 11 358-359, 1969 12 392-394, 1969 12 402-404, 1970 3 65-67, 1971 3 76-80, 1971 9 268, 1972 1 12-16, 1972 5 131-134, 1972 8 233-235, 1972 11 324-325, 1975 6 172, 1976 9/10 249-255, 1976 9/10 280-281, 1976 12 330-331, 1977 1 27-28, 1978 12 321-326, 1979 10 271-272, 1980 8 256-257, 1980 10 298-302, 1981 11 357-363, 1981 11 367-369
- Schleswig (Landesteil): 1964 5 154-155, 1967 1 21-22, 1967 11 346, 1970 5 146-149, 1972 4 111-114, 1974 7 189, 1975 2 36-40, 1975 4/5 113-119, 1975 7/8 210-212, 1977 3 58-63, 1977 3 64-70, 1979 12 318-321, 1983 3 90-94, 1984 9/10 322-324
- Schleswig (Hzgt.): 1976 9/10 267-271, 1976 9/10 271-279
- Schleswig-Flensburg: 1966 5 157, 1977 9/10 263-282, 1983 6 179-183, 1985 1/2 49-59, 1985 6/7 194-205, 1985 10 303-319
- Schleswig-Holstein: 1969 6 174-177, 1969 6 190, 1969 7 226-229, 1969 10 339, 1969 12 388-390, 1970 2 59, 1970 4 97-104, 1970 6 161-171, 1971 5 138-139, 1971 10 273-278, 1973 4 98-106, 1973 4 107-110, 1973 4 110-116, 1973 4 133-135, 1973 6 168-170, 1973 6 170-172, 1973 11 289-295, 1973 11 296-299, 1973 11 302-303, 1973 11 309, 1973 12 331-332, 1974 3 65-67, 1974 4 81-84, 1974 4 100-105, 1974 4 115-117, 1974 5 130-135, 1974 8 202-211, 1975 4 85-86, 1975 4/5 87-90, 1975 4/5 90-98, 1975 4/5 119-127, 1975 4/5 138-142, 1975 7/8 200-206, 1975 12 309-313, 1976 7/8 197-202, 1976 7/8 204-207, 1976 7/8 209-214, 1976 7/8 215-220, 1976 7/8 220-222, 1976 9/10 256-259, 1976 11 303-308, 1979 1/2 16-20, 1979 4 76-78, 1984 5 157-164
- Schleswig, Ulsnis/Schleswig-F.: 1972 11 311-315
- Schönkirchen/Plön: 1965 11 368
- Schönwalde/Ostholstein: 1981 11 370-371, 1985 11/12 372-373
- Schülpl/Dithmarschen: 1982 1 19-23
- Schwabstedt/Nordfriesland: 1968 5 121-123, 1968 5 121, 1968 5 123, 1968 5 126-127, 1968 5 127-128, 1968 5 129-130, 1968 5 130-132, 1980 3 70-71, 1980 8 244-245, 1981 8 238-241
- Schwarzenbek/Herzogtum Lauenb.: 1977 6 200-202, 1981 3 73-80, 1981 3 81-91, 1983 2 31-34
- Schwesing/Nordfriesland: 1965 8 232-235, 1965 9 305
- Schwienhusen/Dithmarschen: 1968 5 148
- Seebüll/Nordfriesland: 1965 2 38-40
- Seedorf/Herzogtum Lauenburg: 1974 4 93-100
- Seedorf/Segeberg: 1969 11 370-371
- Segeberg (Stadt): 1963 7 193-197, 1966 2 51-52, 1966 3 75-78, 1966 10 313-322, 1966 10 322-325, 1967 2 51-54, 1970 6 177-180, 1971 11 315-316, 1972 7 189-191, 1972 12 335-339, 1973 2 33-40, 1975 12 313
- Segeberg (Kreis): 1965 10 329-330, 1966 9 275-281, 1966 9 282-285, 1966 9 297-300, 1966 9 302-304, 1966 12 383, 1967 2 57-58, 1969 1 23-24, 1971 10 289, 1982 10 318-326
- Seth b. Tondern/Dänemark: 1980 6 183-185
- Sierhagen/Ostholstein: 1964 7 226-227
- Sieverstedt/Schleswig-Flensb.: 1982 8 288
- Skandinavien, Deutschland: 1973 6 181
- Sörup/Schleswig-Flensburg: 1983 4/5 101-118, 1983 4/5 127-132
- Stapelholm: 1974 3 77-78, 1964 12 391-393, 1965 7 196-200, 1965 12 382-383, 1966 12 381-382, 1967 12 359-361, 1975 11 296-297, 1963 11 351-353, 1968 11 333-335, 1969 12 385-387, 1970 6 173-174, 1970 12 360-362, 1971 1 13-16, 1972 1 22-24, 1972 12 348-350, 1973 12 321-323, 1974 1 22-23, 1977 1 26-27, 1977 12 352, 1979 3 49, 1980 1/2 37, 1981 4/5 167-168, 1982 4 126-128, 1983 3 76-79, 1974 11 275-276
- Steinbek/Stormarn: 1982 10 327-329
- Steinburg: 1967 7 198-199, 1968 8 231, 1968 9 284-285, 1974 7 177-180
- Steinfurt, Rastorf/Plön: 1978 4/5 138-140
- Steinhorst/Herzogtum Lauenburg: 1968 5 137-141
- Stockelsdorf/Ostholstein: 1975 1 21-23, 1985 11/12 330-333
- Stocksee/Segeberg: 1981 2 45-66
- Stormarn: 1964 9 285-286, 1964 9 286-288, 1964 9 288-291, 1964 9 294-296, 1964 9 302-306, 1964 9 307-311, 1966 8 237-238, 1966 11

361-364, 1976 12 323-328, 1980 7 214-222
Struvenhütten/Segeberg: 1964 11 367-371
St. Annen/Dithmarschen: 1970 5 158-159, 1972 2 61-62
Süderdithmarschen: 1968 4 115-116
Sülfeld/Segeberg: 1964 10 330-335
Süsel/Ostholstein: 1975 1 18-21
Sundewitt/Dänemark: 1977 4/5 117-122
Sundewitt/Tondern/Dänemark: 1964 2 57-58
Sylt/Nordfriesland: 1963 9 269-270, 1963 11 360-361, 1963 11 364, 1965 8 253, 1966 3 91, 1967 2 34-39, 1967 3 90-91, 1967 4 110-112, 1967 6 166-167, 1967 10 307-309, 1969 3 83-84, 1971 11 317-318, 1973 3 88, 1974 4 109-113, 1977 7/8 231-237, 1977 9/10 283-288, 1977 9/10 288-293, 1977 9/10 293-295, 1977 12 325-331, 1978 9 237-238, 1979 5 83-86, 1979 10 257-258, 1979 11 286-290, 1981 6/7 200-202, 1981 10 277-281, 1981 10 281-287, 1981 10 298-301, 1981 10 302-304, 1981 10 317-318, 1982 1 24-27, 1982 8 287-288, 1982 9 306-309, 1982 11/12 429-430, 1983 1 9-12, 1983 6 183-185, 1983 7/8 225-226, 1983 10/11 307-312, 1983 10/11 313-316, 1985 1/2 24-27
Tarp/Schleswig-Flensburg: 1975 1 23, 1981 9 271-273
Tegeborg/Neukirchen/SL-FL: 1975 4/5 99-104
Thumby-Bienebek/Rendsburg-Eck.: 1976 4/5 133-140
Tönning/Nordfriesland: 1967 6 174-175, 1971 5 143-144, 1975 9/10 278
Törningeahn/Dänemark: 1964 2 47-48
Toestrup/Schleswig-Flensburg: 1979 5 86-90
Tolk/Schleswig-Flensburg: 1980 10 333-336
Tondern/Dänemark: 1966 2 53-54, 1973 2 59-60, 1974 2 48-49, 1975 3 57-65, 1975 11 303-304, 1977 9/10 254-262, 1977 9/10 296, 1984 9/10 312-316, 1985 1/2 14-22
Tondern/Dänemark, Sylt/Nordfr.: 1976 2 68-69
Tralau/Stormarn: 1964 9 292-294, 1978 12 326-330
Travemünde: 1979 6 113-126
Trischen/Dithmarschen: 1963 4 100-104
Trittau/Stormarn: 1982 8 280-285, 1974 2 46-48
Trondheim/Norwegen: 1965 2 35-38
USA: 1976 6 191-192, 1980 9 282-285, 1982 5 171-172
Uetersen/Pinneberg: 1966 11 364, 1969 2 44-48, 1982 10 360-361, 1967 12 372-373
Ulsnis/Schleswig-Flensburg: 1964 12 408-409, 1971 10 291-292, 1972 1 27, 1972 3 92, 1985 1/2 1-7
Ulstrup/Schleswig-Flensburg: 1985 5 178-179
Viöl/Nordfriesland: 1965 1 18-24
Wallnau,Fehmarn/Ostholstein: 1979 8/9 193-199
Wallsbüll/Schleswig-Flensburg: 1982 11/12 393-412
Wandsbek/Hamburg: 1963 8 217-218, 1963 8 223-224, 1974 3 67-72, 1974 7 169-175, 1980 5 142, 1984 1/2 55-63
Warder/Rendsburg-Eckernförde: 1977 7/8 219
Wassersleben/Schleswig-Flensb.: 1969 8/9 293
Wastenfelde/Stormarn: 1967 1 17-18
Weddinghusen/Dithmarschen: 1976 4/5 165-167
Wedeler M., Haseldorfer M.: 1976 7/8 236-247
Wedel/Pinneberg: 1970 1 4-8, 1983 10/11 286-292
Wendtorf/Plön: 1969 5 143
Westensee/Rendsburg-Eckernf.: 1985 8/9 225-240
Westerau/Stormarn: 1967 1 15-17
Westerhever/Nordfriesland: 1971 9 265-266
Westerland,Sylt/Nordfriesland: 1980 7 193-196, 1980 11/12 392-417, 1969 10 337-338
Westre/Nordfriesland: 1980 10 330-333
Wewelsfleth/Steinburg: 1970 9 285, 1981 4/5 153-158, 1981 8 241-243
Wilstermarsch/Steinburg: 1971 2 52-54, 1975 1 25-26, 1979 3 25-30, 1979 6 152
Wilster/Steinburg: 1968 8 241-245, 1968 9 279-283, 1968 10 312-315, 1968 11 343-345, 1968 12 376-377, 1968 12 379, 1972 1 27, 1974 1 21-22, 1974 3 78-79, 1982 1 32-35, 1982 1 32, 1982 4 133
Windbergen/Dithmarschen: 1971 11 301-305, 1972 7 202-203
Windeby/Rendsburg-Eckernförde: 1985 3/4 121-130
Winseldorf/Steinburg: 1967 5 157, 1967 7 211



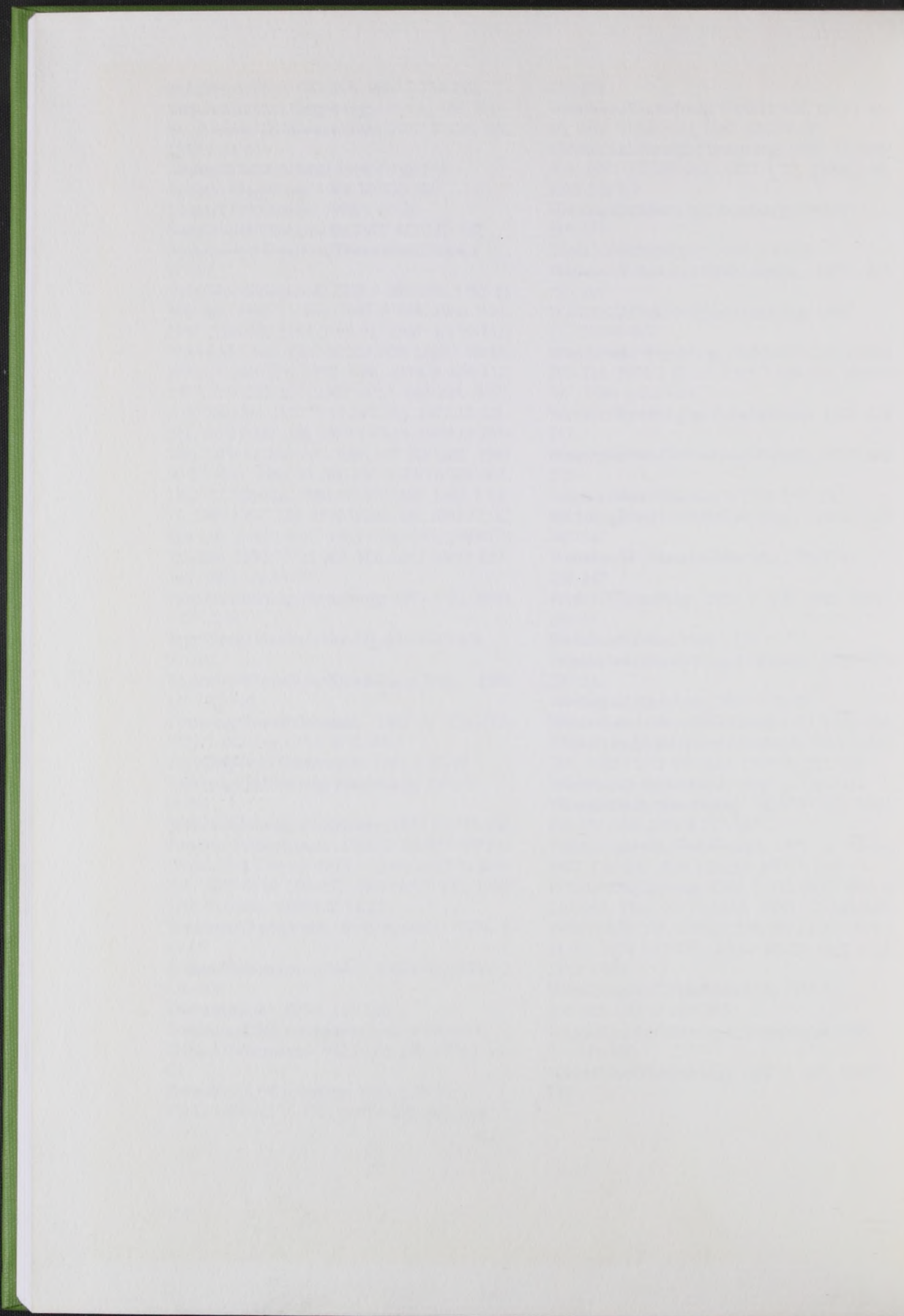

SUB Hamburg



945740487

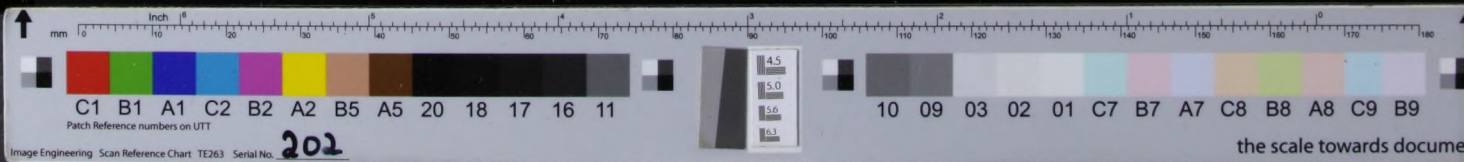
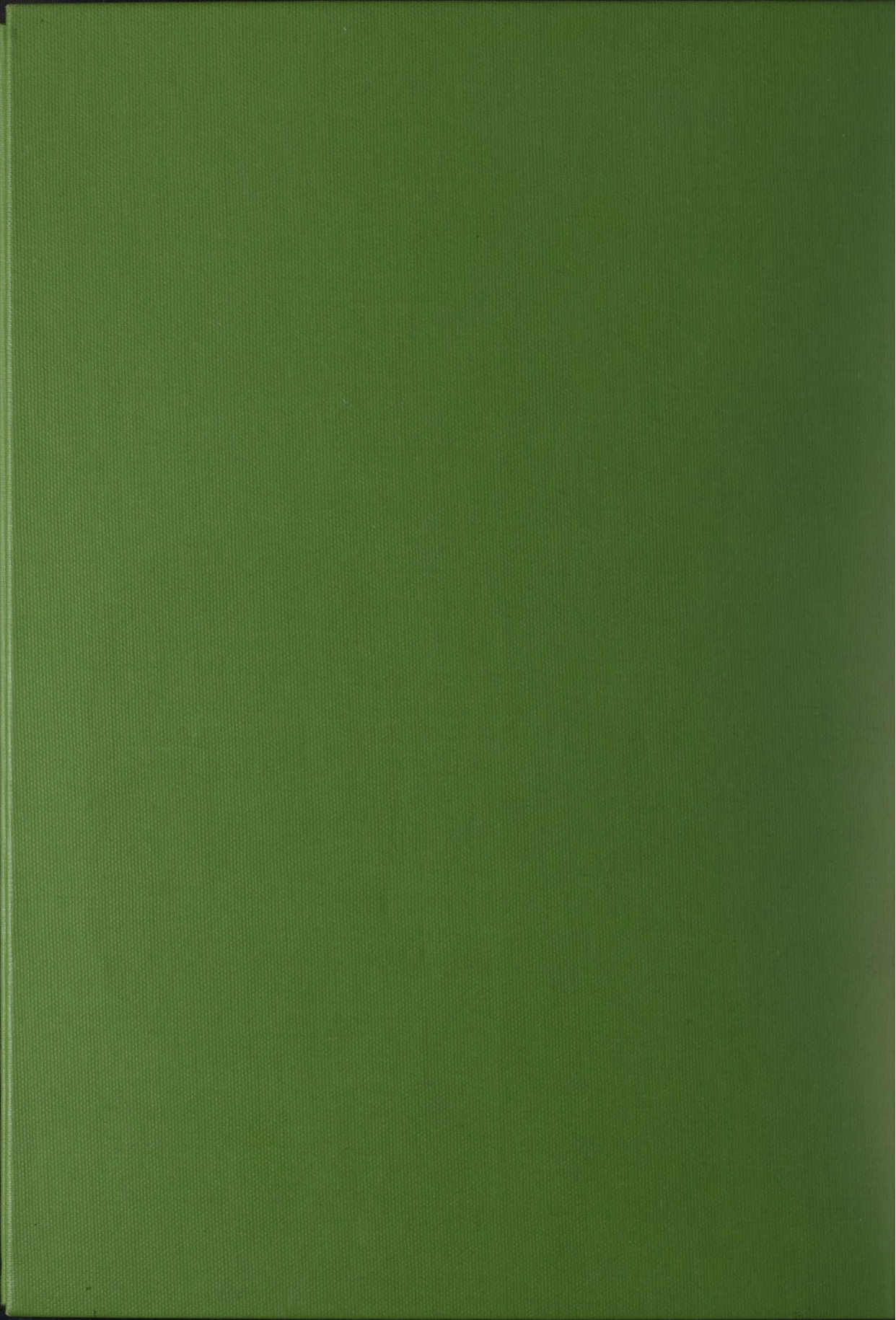

REGISTER DIE HELMAT

1963

—

1985